Director
LEÃO VELLOSO
Endereço telegraphico — "CORREOMANHA". Impresso em papel de HOLMBERG BECH & C. — Stockolmo e Rio.

Correio da Manhã

Proprietario
EDMUNDO BITTENCOURT
Director, 1358, C.—Red. 5698, C.—Administração, 37, Central. Impresso em papel de NORDSKOG & C. — Christiania — Rio.

ANNO XIX -- N. 7.518
Gerente — V. A. DUARTE FELIX

RIO DE JANEIRO -- SEGUNDA-FEIRA, 29 DE SETEMBRO DE 1919

REDACÇÃO
Largo da Carioca n. 13

O MOMENTO INTERNACIONAL — Serviços da Associated Press, Havas, Americana e correspondentes especiaes.

O governo do "soviet" russo denuncia a existencia de um accordo secreto entre a Allemanha e a Inglaterra

STOCKOLMO, 28 — O governo maximalista de Petrogrado acaba de denunciar que o governo allemão, por intermedio do seu ministro da Defesa Nacional, sr. Noske, assignou uma alliança secreta com o ministro da Guerra do gabinete britannico, sr. Wiston Churchill contra o proletariado universal.

LONDRES, 28 — Commentando a gréve dos empregados das estradas de ferro, os principaes jornaes desta capital, como por exemplo o "Times", dizem que esse movimento é mais do que uma gréve, é uma guerra de classes.

O programma financeiro do sr. Erzberger

BERLIM, 27 — A Assembléa Nacional discutirá, na proxima semana, o vasto programma financeiro elaborado pelo sr. Erzberger, ministro da Fazenda, o qual comprehende as propostas de emprestimos apresentadas por poderosos grupos de banqueiros norte-americanos.

O "Tageblett" prevê que o plano do sr. Erzberger provocará acaloradas discussões, visto como uma corrente parlamentar bastante forte é contraria á acceitação das propostas norte-americanas.

INAUGURAÇÃO DE UMA PLACA COMMEMORATIVA NOS INVALIDOS

Paris, 28 — Foi hoje inaugurada nos Invalidos uma placa de marmore, com as seguintes inscripções: "21 de agosto de 1914 — Os homens livres de todas as nações do Mundo reuniram-se aqui para a defesa da França e do Direito".

Esta placa perpetuará a lembrança dos estrangeiros que se alistaram naquella epoca, na Legião Estrangeira.

O sr. Leygues, ministro da Marinha e presidente da Commissão organisadora da festa, rodeados dos embaixadores da Hespanha, do Brasil e da Italia; do governador Militar de Paris, do general Peppino Garibaldi, e de numerosso generaes, iniciou a cerimonia, com vivos applausos dos presentes. O sr. Clemenceau chefe do Gabinete, marechaes Joffre e Foch estavam representados. Numerosos grupos de voluntarios pertencentes á Legião, assistiram tambem á cerimonia, trazendo desfraldadas as bandeiras dos seus batalhões.

Após o acto da inauguração da placa o deputado Maurice Bokanowski lembrou, com palavras repassadas de grande enthusiasmo, a solicitude com que os estrangeiros vieram alistar-se na Legião, citando o exemplo de muitos allemães e austriacos que, reconhecendo as suas patrias culpadas desse odioso attentado contra a humanidade, nella tambem se alistaram. E concluiu:

"Este concurso foi para nós um precioso encorajamento que nos teriam revelado ainda, se tivessemos alguma duvida, a pureza de nossa causa".

Após a leitura de gloriosas citações o ministro da Marinha evocou a inesquecivel grandeza daquelle cortejo de vinte mil homens, pertencentes a 70 nacionalidades differentes, que vieram a 21 de agosto de 1914, assignar com o seu nome o engajamento de suas vidas.

Em seguida disse o ministro: "Os voluntarios bem depressa se cobriram de glorias, caindo em combates heroicos". Batestes o inimigo sempre que com elle vos encontrastes. Sete esplendidas citações dizem de vossa bravura sobrehumana.

A questão dos effectivos militares da Allemanha

BERLIM, 27 — O governo estuda com as potencias alliadas a questão dos effectivos militares da Allemanha, cuja reducção prejudicaria a ordem interna do paiz. Espera-se que as negociações cheguem a um resultado satisfatorio.

OS ESTADOS UNIDOS VÃO FORNECER PETROLEO A' ALLEMANHA

Paris, 28 — O Supremo Conselho permettiu á Allemanha utilisar-se de quatorze navios destinados especialmente ao transporte do petroleo que os Estados Unidos deverão fornecer áquelle paiz. Todos esses navios serão em seguida, distribuidos entre a Italia, França e Inglaterra.

Commerciantes italianos em Hamburgo

HAMBURGO, 27 — Chegaram hoje a esta cidade numerosos negociantes italianos, que aqui vêm adquirir artigos allemães.

O OBITUARIO NA CIDADE DE MOSCOU

Stockolmo, 28 — As estatisticas officiaes de Moscou mostram que a mortandade naquella capital elevou-se ao dobro desde o anno passado. No mesmo periodo os nascimentos diminuiram de um terço, sendo que actualmente o numero de mulheres excede o de homens.

Reforma das usinas Krupp

BERLIM, 27 — As usinas Krupp foram completamente reformadas e adaptadas para o fabrico de toda especie de machinas industriaes e agricolas.

A MORTALIDADE EM MOSCOU

Moscou, 28 — Pelos dados estatisticos recentemente publicados, verifica-se que a mortalidade nesta capital, durante os nove mezes do anno corrente, foi o dobro da de 1918. O numero dos nascimentos diminuiu de um terço.

OS DOIS NOMES DO DIA! *Gabriel D'Annunzio, a caminho do monumento de Quarto, onde pronunciou o seu famoso discurso, que foi o grito de guerra, a 5 de maio de 1915. — O poeta, ferido, em seu gabinete de trabalho, palestrando com o deputado e academico francez, sr. Maurice Barrès. — O sr. Francisco Nitti, chefe do gabinete italiano, cuja sorte depende do voto de confiança do Parlamento*

A situação continúa estavel

ROMA, 27 — A situação de Fiume continúa estavel, sabendo-se que D'Annunzio continúa a fortalecer as suas defeza com tropas novas, na sua melhor parte constituidas de voluntarios. Noticia-se aqui que o general Garibaldi offereceu ao poeta-guerreiro 15.000 voluntarios destinados a substituir as tropas regulares que se acham em Fiume e com elle se apoderarem da cidade. Assegura-se, porém, que D'Annunzio, descrendo da sinceridade da promessa feita, recusou a offerta, uma vez que com as suas tropas havia organizado a acção e tomado a cidade, não sendo justo que as abandonasse e no momento que realmente mais precisa dellas.

O almirante Cagni regressou a Roma

Roma, 27 (Retardado) (Recebido á tarde) — Regressou de Fiume, onde fôra em missão especial do governo, o almirante Cagni, que conferenciou successivamente com o contra-almirante Secchi, ministro da marinha, com o sr. Nitti, chefe do gabinete, e mais tarde com o rei Victor Manoel.

O desembarque de marinheiros americanos em Trau

WASHINGTON, 28 — O ministro da Marinha, sr. Daniels, informando hontem acerca do desembarque dos marinheiros norte-americanos em Trau, disse: "No dia 23 do corrente certo numero de italianos se apoderaram de uma cidade na zona designada pelo Supremo Conselho a ser policiada pelos norte-americanos. Uma pequena força de desembarque do navio de guerra norte-americano "Olympia" conseguiu retomar a cidade e garantir a ordem, sem qualquer derramamento de sangue.

"Os servios foram persuadidos pelo almirante Andrews a não entrarem em acção".

O almirante Andrews, commandante das forças norte-americanas no Adriatico, informou ao ministro da Marinha que elle agiu segundo instrucções do Supremo Conselho, residentes depois que elle havia communicado a este que uma força de italianos, de apparencia revolucionaria, havia occupado a cidade.

Fala-se na dissolução da Camara

Roma, 28 — A opinião publica sobre a questão do Adriatico parece dividida em tres correntes; uma, favoravel á immediata annexação de Fiume e seu districto; outra, teme as complicações internacionaes e as difficuldades financeiras decorrentes deste acto; outra applaude a idéa de uma occupação militar da cidade por tropas regulares italianas que deveriam substituir as forças expedicionarias de Gabriel D'Annunzio, deixando porem a cidade á disposição da Conferencia de Paz para resolver definitivamente do seu futuro; finalmente, a terceira corrente, manifesta-se a favor da dissolução do Parlamento, realizando-se novas eleições para a proxima Camara decida. Esta ultima formula, sustentada, ao que parece, pelo governo e os grupos que o acompanham não resolveria de nenhum modo a delicada situação interna do paiz; evitaria apenas o pronunciamento da nação na actual emergencia, deixando esta grave missão para a futura Camara.

Caso vença a corrente favoravel á realização de novas eleições a opposição ao governo redobrará de intensidade, visto como a dissolução do Parlamento seria neste momento até certo ponto um acto de temeridade. Além disso a Camara não se sentiria discutir e approvar os tratados de Paz com a Allemanha e com a Austria.

Os italianos em Trau

WASHINGTON, 28 — O bureau do Reino dos Servios, Croatas e Slovenos deu á publicidade um telegramma de Belgrado, dizendo que os italianos entraram em Trau a 23 do corrente, sem disparar um só tiro, tomaram posse dos edificios publicos e prenderam varios cidadãos proeminentes. Accrescenta o telegramma que em toda aquella região o publico mostra-se apprehensivo acerca de Trau, em virtude da acção dos italianos. Na zona occupada ao redor de Fiume a situação não soffreu qualquer modificação.

Os acontecimentos influem na attitude da Servia

Paris, 28 (Recebido á tarde). — O "Petit Parisien" informa que, segundo noticias chegadas ao seu conhecimento, o governo servio estaria presentemente disposto a assignar o Tratado de Saint-Germain, que a principio se recusára a subscrever.

Accrescenta o mesmo orgão que foram certamente as declarações de Patchich e Trumbich na Camara dos Deputados e os acontecimentos de Fiume que determinaram esta mudança na attitude do gabinete de Belgrado.

A GRÉVE DOS FERRO-VIARIOS INGLEZES

Os irlandezes adheriram ao movimento

Londres, 28 (Recebido á tarde) — Em reunião de hoje, os ferroviarios de Londres approvaram a acção da commissão executiva, declarando a gréve geral da classe. Nessa reunião, o sr. J. Thomas, secretario da União dos Ferro-viarios, disse que, se o primeiro ministro se mostrasse disposto a conceder tratamento egual a todos os empregados, a gréve geral cessaria immediatamente.

O pessoal dos omnibus e bondes da capital reuniu-se tambem para examinar a situação e resolveu adiar para o dia 30 a declaração da gréve de solidariedade com os ferro-virios.

Londres, 28 — Falando perante uma numerosa massa de grevistas, o sr. Cramp, presidente da organização dos trabalhadores ferroviarios, usou das seguintes expressões:

"Todos os poderes da imprensa, da tribuna e talvez do pulpito serão invocados contra os grevistas, mas se nós nos mantivermos solidos, sairemos victoriosos".

Tanto o sr. Cramp como o sr. Thomas, secretario geral da organização, denunciaram a pretendida tentativa do governo de illudir a opinião publica, dizendo que a gréve era contra o povo. Declarou o sr. Thomas que se a gréve era uma conspiração anarchista, "que Deus então ajude o paiz".

Terminados os discursos a assistencia cantou durante uma hora "A Bandeira Vermelha".

O secretario Thomas pronunciou um inflammado discurso contra o governo, dizendo que o movimento podia resultar em derramamento de sangue e que os trabalhadores mantinham-se firmes, atraz dos seus "leaders".

Londres, 28 — Os empregados dos subterraneos e dos "taxis" de Londres, pela sua União de classe, resolveram aguardar os acontecimentos até amanhã, quando resolverão a adhesão ao movimento dos ferro-viarios.

O governo ampliou as suas medidas restrictivas á exportação do carvão, ordenando a retenção nos portos, dos navios que se achavam com a partida marcada. Em virtude destas instrucções do governo foram sustados os embarques de carvão em Cardiff. Os interessados dirigiram um appello ao governo, afim de que não lhes seja prohibida a exportação do carvão, appello que até agora não foi respondido.

A situação complica-se a todo momento, estando numerosas fabricas ameaçadas de paralysar inteiramente os seus serviços.

Informa-se que o governo resolveu distribuir grande quantidade de petroleo para substituir o emprego do carvão.

Dublin, 28 — O comité executivo do Partido Trabalhista e do Congresso das Trades Unions resolveram approvar a gréve dos ferroviarios inglezes, dirigindo nesse sentido um manifesto em que diz que os trabalhadores irlandezes estão dispostos a auxiliar o movimento. Em vista desta declaração, espera-se a todo o momento a suspensão do trafego ferro-viario na Irlanda.

Londres, 28 — O primeiro ministro, sr. Lloyd George e outros membros do gabinete tiveram hoje de manhã uma longa conferencia sobre a questão dos ferroviarios.

O sr. J. H. Thomas, secretario geral da União Ferroviaria, fez uma declaração em que manifesta o desejo de chegar a um accordo, aguardando, porém, que o governo se decida a satisfazer todas as reclamações exigidas pelos grevistas.

O "leader" grevista diz que procurou do melhor modo, no interesse de todos, conduzir as negociações com o governo de modo a evitar o rompimento, mas que foi obrigado a agir sem perda de tempo para evitar que a situação dos ferroviarios se tornasse irremediavelmente perigosa, livrando-os da interferencia de elementos estranhos ao movimento.

Todos os jornaes, com excepção apenas do orgão trabalhista, continuam em opposição aos grevistas.

Londres, 28 — Uma nota dada á publicidade pelo governo diz que desde hontem não houve nenhuma modificação na situação. O abastecimento da população estava-se effectuando sem obstaculos. O governo tencionava utilizar-se immediatamente dos offerecimentos que recebera para innumeraveis serviços.

Em seguida o governo dirige um appello ao povo pedindo voluntarios que conheçam a mecanica dos transportes, dos automoveis e da radiotelegraphia.

Aconselha depois o povo a que economise petroleo poupando quanto fôr possivel a luz, carvão, viveres e o uso dos telephones e telegraphos.

Londres, 28 (Official) — Além das disposições já tomadas no Hyde Park para a distribuição de leite em grandes quantidades á população, foram estabelecidos diversos depositos frigorificos em varios pontos desta capital.

No sabbado e domingo, sómente 50 por cento da quantidade de leite pôde ser distribuida.

Numerosos vehiculos de tracção animal levaram ao Hyde Park grandes quantidades de viveres provenientes das docas.

Identico systema foi empregado nos grandes centros da provincia. Cerca de cincoenta mil vehiculos foram installados para esse fim.

Diversos edificios publicos em varias cidades da costa foram transformados em depositos para carne frigorifica. As autoridades tomaram diversas medidas para a conservação desses stocks".

O governo dirigiu um appello aos soldados desmobilisados para que substituam os grevistas ferroviarios.

O ministro dos Correios communicou que não póde acceitar encommendas postaes quer sejam dirigidas para o interior, quer para o estrangeiro.

Novo typo monetario allemão

BERLIM, 27 — O governo estuda um plano para fixar a moeda, estabelecendo o novo typo monetario, para substituir o do antigo regimen.

UM BIPLANO ALLEMÃO, A SERVIÇO DO "SOVIET" RUSSO

Genebra, 28 — O Bureau da Imprensa Rumaica, em Berna, informa que as autoridades rumaicas apprehenderam em Hotil, na Bessarabia, um grande biplano allemão conduzindo 300.000 rublos e grande quantidade de material typographico, destinados ao governo dos "soviets" russos. O apparelho dirigia-se a Moscou, tendo sido porem, forçado a aterrar em Hotin por falta de essencia. O biplano era tripulado por quatro officiaes allemães, que foram presos. Todas as notas apprehendidas eram novas.

A commissão technica allemã

BERLIM, 27 — Partiram para Versalhes os membros da commissão technica allemã incumbida de estudar os planos de reconstrucção das regiões devastadas do norte da França.

O GABINETE TURCO AMEAÇADO

Londres, 28 — Os jornaes publicam despachos de Constantinopla informando que o general Mustapha Kemal enviou um *ultimatum* ao grão vizir, intimando-o a pedir a demissão do gabinete.

O plebiscito na Alta Silesia

BERLIM, 27 — Todas as informações até agora conhecidas, mesmo de fonte alliada, indicam que o plebiscito na Alta Silesia será favoravel á Allemanha.

A MOÇÃO LEFEVRE PEDINDO O DESARMAMENTO DA ALLEMANHA

Paris, 28 (Recebido á tarde) — A commissão do Tratado de Paz da Camara dos Deputados ouviu hontem a opinião do sr. Clemenceau sobre a moção do deputado Lefevre.

O sr. Clemenceau declarou que acceitava em principio a moção, mas não nos termos em que ella estava concebida. Acha que a moção não póde ser admittida como clausula addicional ao Tratado de Paz, mas sómente como um convite aos alliados para entrar em negociações sobre o desarmamento da Allemanha.

Accrescentou que o Tratado, especialmente o artigo 168, dava aos alliados os meios sufficientes para impedir o fabrico de artigos militares na Allemanha e bem assim a construcção de usinas de guerra.

O sr. Clemenceau disse finalmente, que não concordava que a Camara tomasse conhecimento da moção antes de ratificar o Tratado, e que faria disso questão de confiança.

A commissão ficou de se reunir á tarde, para deliberar sobre o assumpto.

Paris, 28 (Recebido á tarde) — O "Petit Parisien" noticia que os srs. Clemenceau, Tardieu e Viviani, conferenciaram hontem sobre a resolução do deputado Lefevre a respeito do desarmamento da Allemanha.

Consta que o sr. Clemenceau, na impossibilidade de reunir todos os delegados da Conferencia de Versalhes, indicou meios para se chegar a um resultado positivo.

O referido jornal prevê para a proxima quinta-feira a approvação final do Tratado de Paz.

Paris, 28 (Recebido á tarde) — A commissão do Tratado de Paz resolveu submetter á apreciação do sr. Clemenceau a seguinte nova redacção da moção Lefevre:

"A Camara dos Deputados convida o governo a entaolar negociações com os paizes alliados e associados para tornar effectivo o desarmamento da Allemanha e dos seus alliados, prohiindo-se-lhes a fabricação de certos artigos bellicos e tomando-se outras medidas de precaução necessarias".

Paris, 28 — A commissão do tratado de paz decidiu concordar com o ponto de vista do governo e rejeitar a discussão immediata da moção Lefevre.

O texto da nova redacção approvado hontem á tarde corresponde ás declarações feitas de manhã pelo sr. Clemenceau, perante a alludida commissão, sobre o direito que assiste aos alliados de reduzir os armamentos da Allemanha de conformidade com o artigo 168 do tratado de paz.

OS CAFÉS-CONCERTOS DE PARIS CONTINUAM FECHADOS

Paris, 28 (Recebido á tarde) — A Federação das Casas de Diversões decretou a parede geral da classe theatral, com excepção dos estabelecimentos cujos directores assignaram o accordo.

A situação não se modificou hontem á noite nos cafés-concertos.

Paris, 28 — Os artistas e os empregados dos *cabarets* resolveram unanimemente hontem, á noite, "declarar a gréve geral dos profissionaes do palco, que começará a ter effectividade a partir de hoje. Dizem os "leaders" do movimento que vae ser uma luta de vida e morte. Sómente não foram affectados pela gréve os theatros Odeon, La Cigale e uma meia duzia mais, cujos proprietarios submetteram-se préviamente ás reclamações dos grevistas.

A FALTA DE CARVÃO NA AUSTRIA

Vienna, 28 — A cidade mantem-se em calma, embora o movimento continue semi-paralizado em consequencia da falta de carvão.

A AGITAÇÃO MAXIMALISTA NA ALLEMANHA

Coblenza, 28 — Allemães aqui chegados do interior do paiz, informam acreditar na possibilidade de uma agitação de caracter bolsheviki na parte da Allemanha, não occupada.

Em grande parte a causa desse movimento são as gréves e a falta de carvão e de viveres. Um importante industrial allemão informa ao quartel general norte-americano que elle e outros fabricantes haviam fechado seus estabelecimentos, em face das noticias de que os elementos bolsheviki haviam virtualmente concluido a combinação das medidas necessarias para implantar o terror nos centros industriaes de toda a Allemanha.

O ESTADO DE SAÚDE DO PRESIDENTE WILSON

Washington, 28 — Logo depois do regresso a esta capital do presidente Wilson, seu medico assistente, almirante Grayson, forneceu aos jornaes o seguinte boletim: — "O presidente passou a noite um tanto indisposto, mas o seu estado de saude não inspira cuidados, precisando apenas de repouso".

O presidente Wilson manifesta um certo cansaço produzido pela sua excursão de 25 dias em propaganda a favor do Tratado de Paz e da Liga das Nações.

O presidente chegou hontem, ás 11,10 da noite, seguindo immediatamente de automovel para a Casa Branca. Numerosos populares e todo o elemento official assistiram ao desembarque do chefe da nação.

TERRAS, HOMENS E COISAS DE PORTUGAL

Kionga e as colonias

Como se se tratasse de grande e assombroso beneficio prestado pelo Supremo Conselho dos Alliados ao pobre e modesto Portugal, os telegrammas das agencias trouxeram para o Brasil a noticia de que o referido conselho restituiu ao seu antigo proprietario, o districto de Kionga, representando isso mais umas vinte milhas de costa a accrescentar á de Moçambique.

Naturalmente, os partidarios da entrada de Portugal na guerra, andam a estas horas batendo palmas de contentamento, como se se tratasse de um assignalado triumpho guerreiro e diplomatico. A inconsciencia ou a perversidade — que aliás muitas vezes andam de mãos dadas — pretenderão tirar partido dessa victoria, para com ella justificarem a teimosia criminosa dos *soi-disant* estadistas que arrastaram o pequeno paiz aos colossaes prejuizos e á ruina absoluta que a guerra lhe preparou.

Digamos, portanto, aos leitores que não conheçam este assumpto, alguma coisa que os esclareça.

Pelo tratado luso-britannico de 1891 (feito depois do celebre *ultimatum* de 1890, pelo qual a Inglaterra explicou Portugal de vastas extensões territoriaes), a parte norte da provincia de Moçambique estendia-se desde a foz do Revuma até ao rio M'Singe e da confluencia destes dois rios até á margem do Nyassa. Kionga, incluida nessa delimitação, fica immediatamente ao norte da foz do Rovuma, e não tem para os portuguezes, nem nunca teve a menor importancia, nem estrategica, nem commercial ou agricola.

A Allemanha, que tinha uma colonia fazendo fronteira com o norte de Moçambique, desde o mar até ao lago Nyassa, tinha acceitado, por um convenio celebrado em 1886 como fronteira commum o curso do Rovuma. Mas depois de 1891, e vendo a facilidade com que a Inglaterra lançava impunemente as mãos nos patrimonios territoriaes alheios, deu como não subsistente o accordo de 1886, apossou-se da ilha de Sunfo, na foz do rio, que estava abandonada, e de Kionga, que tambem tinha sido deixada ao abandono. Assim, a Allemanha estendeu o seu dominio por toda a foz do Rovuma, e Portugal limitou-se então a um protesto platonico, emquanto que a Inglaterra, que fôra a cumplice na grande expoliação do Congo feita por inglezes, francezes e, notavelmente, pelos belgas, não defendeu a soberania portugueza sobre aquellas vinte milhas de costa de que *nos faz alardeado presente agora*.

Quando rebentou a guerra, as tropas portuguezas entraram por Kionga a dentro, sem disparar um tiro, porque os allemães, convencidos do nenhum valor estrategico da bahia e do territorio, tinham abandonado tudo, limitando-se a encravar as poucas peças de artilheria que muito platonicamente por lá dormiam ha razoavel numero de annos.

Ahi está o que é essa Kionga, a que os telegrammas fazem referencia, certamente na execução preliminar de um programma tenebroso que está ligado aos planos dominadores e açambarcadores de Moçambique pela Inglaterra, para o que já está em acção a guarda avançada dos missionarios religiosos, em tão grande numero, que só no districto de Lourenço Marques ha mais padres inglezes do que de portuguezes ha em toda a enorme provincia de que esse districto é uma parcella.

Quanto, porém, custou a Portugal aquella restituição, que material e politicamente é de muito mediocre importancia? Vae responder por mim o sr. Egas Moniz, republicano altamente cotado, homem de valor intellectual indiscutivel, que presidia á delegação portugueza da Conferencia da Paz, cargo esse de que foi afastado para ser offerecido depois ao sr. Affonso Costa. Num livro que recentemente publicou, e que é um repositorio de importantes informações e observações, diz aquelle estadista:

"Contribuimos desinteressada e lealmente, tanto quanto em nós coube, para evitar que os centraes causassem maiores prejuizos a todos os alliados, sem olhar no risco da perda da nossa nacionalidade.

"Enviámos para França um exercito de 14.000 homens, enviámos para as Africas Oriental e Occidental, para regiões de clima insaluberrimo, exercitos de 34.600 brancos a que foram associados 19.500 pretos das forças regulares das provincias africanas e milhares de indigenas carregadores: fornecemos alguns milhares de carregadores aos exercitos dos Alliados em operações nas colonias allemães e nós proprios collaborámos nas operações desses exercitos na Africa Oriental allemã; fornecemos 30.000 espingardas, 15.000.000 de cartuchos, 56 bocas de fogo, 11.400 granadas aos nossos Alliados para operações na Europa e na Africa; cedemos á Inglaterra um "destroyer" adquirido á Italia quando esta potencia se considerava ainda neutral; puzemos os nossos portos á disposição dos Alliados com base para as suas operações navaes e vigilancia do transporte de forças e comestiveis para a Europa; puzemos ao serviço dos Alliados, com grave prejuizo para a nossa economia, 137.233 toneladas brutas de navegação, isto é, 65 % dos barcos apprehendidos aos inimigos: serviços de intermediarios á Belgica para a compra de armamento em paizes que se consideravam neutraes; auxiliámos, a pedido da Inglaterra por forças de desembarque, a manutenção da ordem na Africa do Sul; mantivemos em pé de guerra a nossa marinha e guarnições importantes em Cabo Verde, Madeira, Açores e costa portugueza, cooperando com os Alliados tanto quanto podemos para evitar a acção dos submarinos inimigos contra a navegação; abastecemos os Alliados de todas as materias primas e generos alimenticios de que nos foi possivel dispôr, mesmo á custa dos interesses da nossa economia e população.

Em França perdemos, dos nossos effectivos, entre mortos, feridos e inutilizados por doença, 14.623 homens, ou seja 27 % do maximo dos effectivos não incluindo os prisioneiros, approximadamente [illegible].

Da Africa ainda não temos estatisticas bem detalhadas, mas as [illegible] perdas devem ascender a cerca de 21.000 o que, no total dos nossos 54.000 soldados que ali tivemos em combate, dá uma percentagem de 40 por cento.

O total das nossas perdas sóbe, assim, a 35.623, *não sendo facil até agora precisar ao certo, o numero de mortos.*

Tivemos invadidos pelo inimigo os nossos territorios de Angola e Moçambique; em resultado da invasão e das sublevações provocadas pelos allemães nestas nossas provincias perdemos mais de 100.000; soffremos o bombardeamento dos nossos portos de Moçambique e Açores e das costas portuguezas; afundaram-nos 96.379 toneladas de navegação e mercadorias; supportámos as mais duras privações na nossa vida economica de que por muito tempo soffreremos as penosas consequencias.

Tudo isto não é muito, quando considerado em absoluto ou posto ao lado dos valorosos milhões de soldados que as grandes potencias mantiveram no *front*, mas é tudo o que podia dar uma nação pequena e pobre de recursos e *foi o sufficiente para a pôr em estado de ruina*, não podendo, portanto, deixar de ser apreciado."

Os leitores que tenham lido esses periodos da lavra do sr. Egas Moniz, farão de certo justiça a quem, em terras brasileiras, falando a brasileiros e portuguezes, manteve sempre a mesma orientação, obedeceu ao mesmo criterio, e demonstrou sempre com factos e algarismos os graves erros, os verdadeiros crimes de lesa-patria, praticados desde os fins de 1910 até hoje. Não estranhemos aliás, o que se tem feito. As nações exigem, presentemente mais do que nunca, que a sua administração seja entregue aos mais competentes, ás mais elevadas capacidades. Pois em Portugal têm succedido casos como este, de que tive noticia em carta que recebi:

"Para que o meu amigo veja o que são os governos da nossa terra e a qualidade da gente que os compõe, leia este caso que é typico. O ministro do Trabalho do ultimo gabinete, um tal Augusto, por alcunha o *Camarada Augusto*, — maxima figura dos syndicalistas, *estava escripturado para cantar fados á viola numa revista que estava prestes a subir á scena em um dos theatros de Lisboa*, e no dia do ensaio geral *mandou avisar o empresario de que não podia comparecer porque havia sido nomeado ministro!*"

Não se riam os leitores. O caso não é para risos, bem pelo contrario, e por este exemplo se aquilata do mais.

Pimenta de Castro, um general honesto, um espirito lucido, *contrario á entrada de Portugal na guerra*, foi violentamente arrancado do poder; Sidonio Paes, que encontrou o paiz já empenhado na grande sangreira, e que era homem bem capaz de salvar o paiz das vergonhas e desgraças em que já caiu e em que mais se afunda, foi assassinado. Tendo caido nas mãos dos camaradas Augustos, não ha que estranhar que a Inglaterra, a França, a Belgica, todas as nações emfim, tratem com todo o desprezo e maxima sem-cerimonia a nação que tendo sido berço de tantos e tão singulares heroes, chegou ao triste extremo de ser apenas um charco gerando sapos!

Não estranhemos, pois, que os ignorantes e máos batam palmas aos alliados que *muito generosamente* cederam Kionga a Portugal.

Mas, naturalmente, depois da leitura dos periodos que transcrevemos do livro do sr. Egas Moniz, pergunta-se:

— Que pede ou deseja Portugal em compensação de tantos e tão graves sacrificios?

Responde o sr. Egas Moniz:

"As nossas reclamações são bem limitadas. Além de uma rectificação de fronteira no norte de Moçambique, com a restituição de Kionga, que ha tempos os allemães nos arrebataram e *que nada representa como valor, sendo antes uma satisfação de opinião publica portugueza*, nada desejamos das colonias allemãs. Ser-nos-hão, porém, tomados em conta os nossos sacrificios nas lutas de Africa, para uma justa compensação nas nossas perdas financeiras e economicas.

Não pedimos nenhuma indemnização pelo nosso esforço, nem nenhum pagamento dos serviços que prestámos. Sómente desejamos que, admittido o principio justo da reparação dos prejuizos que o inimigo causou, essa reparação nos seja dada.

Pretendemos que Portugal alcance precedencia na sua reclamação ao lado dos paizes que não tenham recursos para resistir ao augmento dos encargos derivados da divida de guerra."

Pois sim! As compensações são: o colossal augmento da divida publica, em taes proporções, que Portugal ficou inteiramente arrazado, não tendo onde ir buscar recursos para equilibrar as suas finanças; a geral indisciplina a que chegou a sociedade portugueza, e que causa tão grande pavor que a emigração dos que fogem áquelle contacto social provoca já preoccupações e está obrigando o governo á adopção de medidas coercitivas, que aliás não serão cumpridas porque a isso se opporão os amigos partidarios da defesa da Republica. Do resto, aos fieis alliados convém a manutenção da toda aquelle miseria moral e material. A Africa é rica, é um verdadeiro sonho de grandezas. O mappa africano tem de ser modificado, não pela violencia da conquista, mas, pela compra, como declarou o jornal inglez de que na chronica anterior fiz transcripção. Nada ha de melhor e que mais facilite a execução desse plano, do que afundar na miseria o paiz que terá de ser expoliado. Pondo-lhe aos peitos a faca das exigencias de dinheiro, Portugal, succumbido, entregará as colonias. A Grã-Bretanha, sempre generosamente, ficará com Lourenço Marques, com os mais districtos valiosos, e para que Portugal não rasgue completamente a historia das suas navegações e descobrimentos, cede-lhe Kionga, que ella não quer e a que os proprios allemães nunca ligaram a menor importancia!

EUGENIO SILVEIRA

Rio, 29 — Setembro, 919.

O TRATADO COM A ALLEMANHA NA CAMARA FRANCEZA

A opposição trabalha pela quéda do sr. Clemenceau

Paris, 28 — Os jornaes, unanimemente, pedem á Camara dos Deputados que resolva urgentemente a questão do Tratado de Paz com a Allemanha. Os orgãos socialistas, radicaes, liberaes e conservadores, a *una voce*, dizem que a Camara está dando á França "um triste espectaculo e accusam os politicos, sem distincção de partido, de sacrificar os legitimos interesses da nação em beneficio dos seus interesses partidarios, movidos quasi todos por um egoismo individual".

A situação parlamentar, sem precedente nos annaes do Palais de Bourbon, caracteriza-se neste momento pelo estado de agitação e nervosismo que apparentam todos os partidos, tanto do governo como da opposição. Nenhum partido quer assumir a responsabilidade pela demora do pronunciamento da Camara, todos manifestam o desejo de que o Tratado seja quanto antes ratificado. A opposição accusa o sr. Clemenceau de estar retardando para fins politicos a decisão do Parlamento. O chefe do governo, por sua vez, responsabiliza os elementos opposicionistas accusando-os de estarem obstruindo afim de se pronunciarem depois do resultado da votação do Senado dos Estados Unidos.

Diversos deputados, conversando com o correspondente da "Associated Press", declararam que a actual Camara não será dissolvida antes de dezembro. Acredita-se, porém, que a sessão não será prolongada antes de meiados de outubro, para que as eleições se realizem em dezembro.

Estas manobras politicas obedecem evidentemente a um plano para derrubar o sr. Clemenceau, afastando as suas probabilidades de victorias nas futuras eleições.

Paris, 28 — Chegou-se já ao fim da quinta semana de debates, na Camara dos Deputados, ácerca da ratificação do Tratado de Paz com a Allemanha, e ninguem ainda ousa prophetizar quando terminarão as discussões. Os deputados Renoult, Franklin-Bouillon, Augagneur-Ybarnegaray e Lefevre, têm seus nomes inscriptos na lista do presidente Deschanel, como oradores que pronunciarão longos discursos, criticando o Tratado, ao mesmo tempo que 27 outros deputados explicarão em discursos, cuja extensão se ignora, a razão por que elles votarão a favor do Tratado ou contra elle.

Todos os oradores que apoiam o governo já se fizeram ouvir e o gabinete não intervirá mais na discussão, a não ser que se veja directamente interpellado.

PEQUENAS CURIOSIDADES HISTORICAS

A reconstrucção do passado, ao lado dos grandes enigmas que os historiadores de todas as epocas procuram resolver, possue as pequeninas incognitas, que continuarão sempre a desafiar a curiosidade do homem. Ha, na narrativa das occorrencias que tem experimentado a especie humana, diversas ordens de factos que se podem classificar em dois grandes grupos, servindo estes por sua vez para bipartir a Historia em uma grande historia, que cogita dos episodios gigantescos ou agigantados pela imaginação dos que os julgaram posteriormente, e uma pequena historia, formada pelos casos de menor importancia, que embora sem conseguir modificar a marcha da civilização, não deixam por isso de encantar quem delles se occupa. O mais curioso, porém, é que dentro de uma mesma pagina da historia, essas grandes e pequenas occorrencias por tal forma se entrelaçam, que a gente não póde pensar em umas sem lembrar as outras, e em nossa imaginação quasi ellas assumem identicas proporções, de maneira a nos darem a impressão de que têm todas o mesmo relevo e a mesma importancia. As conquistas dos primeiros imperadores romanos, da familia Julia, encheram tantos volumes de commentarios quantos os escandalos que abundam nos annaes da vida mundana de Roma, ao tempo de Cesar, de Augusto ou de Tiberio, para citar sómente os tres primeiros imperadores daquella familia, que possuem quasi em egual medida os titulos de gloria militar ou politica, e os episodios escandalosos de sua chronica particular. Quem fala da grandeza do seculo de Augusto, das conquistas territoriaes e da consolidação do poder imperial, que transformaram Roma, sob a sua autoridade, na unidade militar e politica mais absoluta que o mundo tem conhecido; quem relembra o esplendor dessa epoca de grande enscenação, a que um excepcional brilho literario sagrou como o periodo aureo da literatura latina, não póde deixar de tambem evocar os acontecimentos menores, as intrigas da familia reinante e dos circulos elegantes que então floresceram na Cidade-Eterna, á sombra dos triumphos da dynastia Julio-Claudia. A historia do seculo de Augusto não se contém toda na obra incomparavel de unificação dos dominios que desde os dias gloriosos da Republica se vinham aggregando sob o poder de Roma; para comprehendel-a e restaural-a, toda em seus aspectos, de maneira que della possamos ter uma imagem humana que nos dê a sensação da realidade, temos que mergulhar nos recondidos da côrte romana, palpando o proprio pulso do Cesar Omnipotente quando ordenou á sua filha Julia que abandonasse a cidade imperial e na occasião em que obrigou o poeta da «Arte de Amar» a exilar-se nos confins da Europa. Para abranger a immensidade do imperio no mesmo instante [illegible] deveremos nos servir tanto da poesia de Horacio, cantando a gloria imperial, [illegible] como á graça alada de Ovidio, ensinando em versos de facil inspiração [illegible] da moralidade da epoca. Virgilio no Eneida e Ovidio Nasão com seus Amores, são egualmente duas expressões do estado intellectual e moral de uma epoca; por isso a historia precisa de perscrutar a ambos, descobrindo nas entrelinhas de seus versos, o seu pensamento intimo, vinculado ás condições moraes de que elles mesmos são expoentes. [illegible] de exteriorizarem a sua personalidade e temperamento de artista, reflectem o ambiente social onde se formou o seu genio [illegible] no historiador cumpre coordenar na reconstrucção do passado.

Esses pequenos episodios, á margem da grande historia, exercem uma attracção fascinadora sobre a imaginação de todos nós. O exilio de Ovidio no Ponto Euxino tem suggerido indagações aos mais sisudos historiadores. Que teria determinado Augusto a lançar mão de um castigo tão duro, para ferir um poeta cujo maior mal foi traduzir em verso o que os romanos e as romanas de seu meio diziam diariamente entre si? Porque mandou elle para Tomes, nos confins de um paiz barbaro, o poeta amavel que toda Roma festejava, e que já exaltára, em algumas de suas Metamorphoses, a propria vaidade do principe? O que se sabe é que Ovidio, applaudido por toda a metropole imperial, um bello dia, quando todos o consideravam da sympathia do principe, recebe a ordem de partir para o paiz dos sayth as, só pela circumstancia de ter escripto alguns versos que escandalizaram ou apenas irritaram o inspirador da *lex de maritandis ordinibus*. Esse facto até hoje intriga quem procura indagar do passado, e em torno delle as mais variadas hypotheses têm sido elaboradas. O acontecimento de apparencia tão simples: um poeta imprudente que o imperador obriga a abandonar Roma, apontando-lhe um logarejo selvagem, situado no littoral do Mar Negro; esse episodio trivial naquelles tempos, de um homem ser obrigado a cumprir o capricho de um Cesar todo poderoso, tem feito derramar aos poetas litros de tinta para o commentar. E ainda hoje a gente tem a curiosidade accesa por saber se o que mandou Ovidio para o Ponto Euxino foram apenas os seus versos, caidos em má hora nas mãos do principe, ou se houve, da parte do poeta, coopparticipação como comparsa ou apenas confidente, nos desregramentos de Julia, que tanto maguaram o coração do velho imperador. O interessante, para quem regista a curiosidade que os assumptos historicos costumam despertar, é que esse caso, pois não merece outra designação, tem inspirado commentarios sem conta, e que ainda hoje, para mostrar o interesse dos acontecimentos por assim dizer á margem da historia, eu vou buscal-o e aqui o assignalo.

Uma vez que estou mergulhado nas curiosidades do passado, posso, sem deixar Roma, onde ellas são tantas e sempre sabôrosas, lembrar um facto que tambem não é mais do que uma occorrencia de segunda ordem, mas que faz pensar aos que della se occupam. Tacito deixou assignalado em seus themas, que um certo Caio Petronio, caindo no desagrado de Nero, abriu as veias e deixou-se sangrar até morrer, tendo antes, o cuidado de escrever seu testamento. Seria esse Petronio o mesmo autor do celebre romance latino o Satyricon, cujo original incompleto foi descoberto alguns seculos depois? Não têm faltado eruditos para esmiuçar essa pequena duvida historica. De facto o nome que figura como sendo o do autor do Satyricon é o de Petronius Arbiter; por isso se tem dito que é o mesmo cuja morte Tacito descreveu, e ha até quem pense que o livro posteriormente desencavado seja aquelle mesmo testamento escripto pelo Arbiter Elegantiarum, antes de morrer. Por mais que nós hoje tenhamos o poder de adulterar os homens de outrora ao gosto da nossa fantasia, não poderemos sequer admittir que um romance tão desenvolvido, e do qual a maioria dos capitulos se perdeu, fosse escripto em um dia. Portanto, o Satyricon não é o testamento de Caio Petronio; mas dadas a identidade dos nomes como certas analogias e semelhanças entre os conceitos que até nós chegaram do testamento e aquelles que ainda podemos ler nos capitulos esparsos do romance, é razoavel admittir que fosse a mesma pessoa quem escreveu uma e outra coisa, porém, em horas e circumstancias differentes. De maneira que nós temos o mesmo cortesão de Nero, Caio Petronio, arbitro das elegancias, escrevendo em um dia o testamento que Tacito communicou aos seus pósteros e elaborando tambem um grande romance, em immensos capitulos, que nós conhecemos esphacelado; ácerca desse romance, que alguns comparam á literatura de fancaria e outros, entre os melhores autorizados, enaltecem as qualidades literarias, têm sido feitas as deducções mais afastadas e oppostas, havendo entre os seus exegetas — quasi se os póde chamar assim — alguns que o julgam um libello contra o imperador e outros que, ao contrario, pensam ter o livro sido escripto para agradar a Nero. Gastão Boissier, um dos mais perfeitos escriptores francezes, cuja fórma se póde comparar á de um Renan, e que é um grande historiador de Roma, escrevendo um ligeiro estudo sobre o Satyricon, disse que ao contrario do testamento de Petronio que visava combater Nero o seu romance antes aspirava attrair sobre si as graças do imperador; a maneira como Petronio Arbiter nelle ridicularizou, na pessoa de Trimalcião, os acrisistas grosseiros, os *nouveaux riches* daquelle tempo, era sobretudo propria para agradar Agrippina e os fidalgos de alta linhagem da familia Julio-Claudia, a quem os enriquecidos [illegible] pela sua brutalidade. Até a vaidade litteraria do proprio Nero [illegible] combatendo pela boca de Eumolpe, a poesia como Lucano [illegible] de comprehendel-a [illegible] classicos, de inspiração mythologica. De maneira que o Satyricon foi escripto para agradar a Nero; se assim o que o romance foi escripto no tempo do filho de Agrippina, porque já houve quem dissesse ser elle contemporaneo de Augusto, de Constantino e até de Septimo Severo.

Para responder a essas pequenas interrogações, que no homem aguçam a sua innata curiosidade [illegible] que nos fazem esquecer por um momento as coisas sérias e as preoccupações da vida, fazendo-nos repousar a mente nos divertimentos do estudo [illegible].

ANTONIO LEÃO VELLOSO

Topicos & Noticias

O TEMPO

A temperatura de hontem, nesta capital, foi de 18º,2, no minimo, e 25º,8, no maximo.

Boletim do Observatorio Nacional: "Probabilidades do tempo até ás 16 horas de segunda-feira:

Estado do Rio (previsão geral) — Tempo: bom. Temperatura: em ascensão.

Districto Federal e Nictheroy — Tempo: bom (1). Temperatura: em ascensão (1).

Ventos: normaes (1).

Escala de probabilidades:

1) muito provavel;
2) provavel;
3) algumas probabilidades.

Nota — Por algum equivoco, foi dada a noticia de haver o Observatorio Nacional formulado a previsão de tempo "tempestuoso" para domingo á tarde. Os prognosticos officiaes, feitos ás 16 horas de sabbado, foram de tempo "incerto e máo" á tarde e á noite desse dia, e "instavel" do domingo, conforme consta em todos os diarios da Capital Federal. Tempo "instavel", segundo a definição adoptada, admitte, de dia, intermittencias de insolação, nem sempre sendo possivel, entretanto, precisar-lhes a occasião, dentro do prazo indicado. Quando se annuncia tempo "instavel", após periodo chuvoso, conta-se com melhoras, porém, não definitivas, mas tendo-se ainda anormalizado o estado geral da athmosphera.

Serviço telegraphico: nacional, bom; argentino, regular."

HOJE

Está de serviço na Repartição Central de Policia o 1º delegado auxiliar.

Correio

O Correio expede malas pelos seguintes vapores: "Rio de Janeiro", para Santos, Paraná, S. Francisco, Rio Grande e Rio da Prata; "Persian-Prince", para Santos e Rio da Prata, e "Newton", para o Pará e Nova York.

Deve ser julgado, hoje, pelo dr. Ovidio Romeiro o pedido de fallencia da *Gazeta de Noticias*, feito por um portador de "debentures", que allega a falta de pagamento do juro dos seus titulos.

A *Gazeta de Noticias*, em avisos publicados na propria folha repetidos no *Diario Official*, chamou os portadores de "debentures" a virem receber os juros vencidos. Nenhuma lei a obriga a depositar no Thesouro as quotas correspondentes aos "coupons" que deixarem de ser apresentados.

Por outro lado, não nos consta que tenha sido protestado algum daquelles titulos por falta de pagamento dos juros, e esse é, como se sabe, o meio legal de constituir o devedor em móra, tratando-se de obrigações ao portador.

Portanto, não nos parece que tenha fundamento juridico o pedido de fallencia da *Gazeta de Noticias*, pela qual, aliás, não temos razões para morrer de amores, pois della só temos recebido aggravos e injustiças.

Mas não podemos consentir, sem protesto, que se transforme o instituto da fallencia em instrumento de vinganças de argentarios poderosos.

Temos o dr. Ovidio Romeiro na conta de um magistrado sério, e acreditamos que a sua decisão se ha de inspirar na lei e na justiça.

O ministro da Fazenda approvou o acto do delegado fiscal em Santa Catharina, nomeando Alfredo Gloria, para exercer, interinamente, as funcções de agente fiscal do imposto de consumo, em substituição ao effectivo, Antonio Golçalves Meira.

Por occasião do seu embarque, o general Gamelin transmittiu hontem aos representantes da imprensa as impressões que leva do nosso Exercito, manifestando a sua convicção de que teremos em breve uma organização modelar, mercê, especialmente, das grandes competencias militares que encontrou aqui, com surpresa. A forma por que elle externou taes conceitos afastava qualquer idéa de lisonja, para revelar um sentimento sincero e uma observação justa.

De facto, o Exercito brasileiro, compenetrado das necessidades modernas do seu preparo technico, assignala-se hoje por um grande desenvolvimento, que é mais producto do seu proprio esforço, do que de outras quaesquer circumstancias. Não obstante as solicitações interesseiras e impatrioticas que visam perturbar e desvirtuar a classe da sua funcção nacional e constitucional, ella prefere o serviço real, effectivo da caserna á bambochata da politicagem, cujo contacto nunca lhe deu senão dissabores. Dahi o imperio de disciplina e trabalho que dia a dia mais se consolida entre os nossos soldados.

Sob esse regimen, apurou-se a existencia, até ha pouco despercebida, de verdadeiras capacidades; viu-se dest'arte, verificou-o agora mesmo o general Gamelin, para nosso desvanecimento, que ao lado de incomparaveis qualidades de resistencia, de sua conhecida propensão para os sacrificios, o militar, entre nós, tem ainda a intelligencia nitida de todos os progressos operados na sciencia da guerra. Nada nos falta a esse respeito, a não ser a pratica de alguns instrumentos improvisados na conflagração européa, por força dos acontecimentos. E' mais uma assimilação material que de cultura.

As palavras do general Gamelin redobram de valor, por partirem de um homem que esteve envolvido na formidavel luta, em cujas explosões muito se transformou na arte classica dos combates.

O governo fluminense nomeou o bacharel Publio Rangel Mariano de Oliveira, para o cargo de juiz municipal de S. Sebastião do Alto.

Um senhor de convicções fortes e idéas estreitas — um positivista — fez manobras e gastos rhetorica para retirar da sala de sessões do Jury a imagem de Christo crucificado.

E' baseado na letra de nossa Constituição, tão liberal, que o sr. Venancio de Figueiredo argumentava: aquella imagem é um attentado contra a liberdade de cultos.

Pois se fazer, a esse respeito, uma longa serie de considerações, á maneira, por exemplo, do sr. Teixeira Mendes. Mas basta lembrar que o Christo não é, ahi, um objecto de culto.

O sr. Venancio de Figueiredo, pensaria de outro modo se, com um pouco mais de largueza de vistas, considerasse o que esse symbolo representa de belleza, de bondade e tolerancia...

O ministro da Fazenda officiou ao director da Casa da Moeda recommendando que os sellos de imposto de consumo que forem, d'ora avante, fabricados para serem applicados aos productos de industria pharmaceutica, tenham impressa a phrase — "Feito no Brasil", e bem assim a palavra — "Estrangeiro", os que tiverem de ser usados nos productos importados de outros paizes.

A saude do porto de Fortaleza interdictou e prohibiu o desembarque dos passageiros do vapor *Pará*. Esse paquete leva a seu bordo os srs. Urbano Santos e Cunha Machado, que, com suas comitivas, obtiveram licença para ir á terra. E', pelo menos, o que informa um telegramma.

Esses senhores, afinal, não gozam de immunidades sanitarias. O motivo da excepção aberta em seu favor é infelizmente muito claro, e obedece a um costume que seria incomprehensivel a quem não conhecesse o nosso modo de entender a Republica. O Brasil é um paiz democratico apenas em apparencia, porque não ha democracia numa terra onde os funccionarios subalternos não têm protecção efficaz contra caprichos e violencias dos politicos todo-poderosos: é o que explica o desembarque dos dois politicos nortistas. O sr. Urbano Santos, entretanto, não seria capaz de uma violencia desse genero. Mas os responsaveis pelo acto — iamos dizer de bajulação — a que nos referimos, estão de tal modo habituados a considerar os chefões como homens para quem não existem leis, que a sua humildade quasi parece natural.

E é tão simples o remedio contra esse triste habito... Basta que os funccionarios publicos se achem livres da ameaça de uma violencia, e sintam a inutilidade dos actos de adulação. E para isso não é preciso mais do que a confiança no governo e na justiça. O governo que justifique essa confiança, e o mal estará remediado.

O ministro da Fazenda transmittiu ao 1º secretario da Camara dos Deputados, para os devidos fins a mensagem do presidente da Republica solicitando autorização para as aberturas dos creditos especiaes de 6:936$670, para regularizar a escripturação das despesas com a venda de letras do Thesouro Nacional em 1914 e 1915; e de réis 66:643$131, para pagamento do que é devido ao 1º tenente José de Siqueira Campos e outros officiaes do Exercito, em virtude de sentença judiciaria.

Não foi apresentada ainda a Camara, na discussão dos orçamentos, qualquer medida referente á missão muito louvavel que o ministro da Marinha confiou ao *José Bonifacio*. Uma só providencia em beneficio da pesca, seja a modificação tarifaria dos seus apetrechos, ou sua regulamentação e fiscalização não foi lembrada.

Parece, pois, que ainda uma vez ficará desprezada essa grande industria, em favor da qual, apezar da nossa colossal fauna ichtyologica, não fizemos ainda absolutamente nada.

A missão do *José Bonifacio* será util, pelos reconhecimentos que fará, com referencia á classificação dos nossos peixes, e tambem pelos conselhos praticos que pretende sua officialidade offerecer aos pescadores.

Mas esse problema, que é da maxima importancia, pois ainda em plena guerra importavamos peixes salgados e em conserva numa somma elevada, não póde ser resolvido com essas missões esporadicas. E' preciso dar á população brasileira que vive exclusivamente dessa industria uma assistencia que a colloque em situação de poder com o fruto de seu trabalho desenvolver e progredir.

Todas as tentativas particulares, sem bafejo official, feitas nesse sentido, têm fracassado pela incidencia triplice dos impostos, os municipaes, os estaduaes e os federaes. Nunca se promoveu entre nós o ensino da pesca, e os meios de pratical-a ainda são primitivos, sendo os seus instrumentos os mais atrazados. E não ha em qualquer de nossas capitanias um mostruario desses instrumentos, nem quem dê aos pescadores instrucções sobre a conveniencia ou inconveniencia da apanha de peixes, em tal ou qual época.

Descremos por isso mesmo da acção do *José Bonifacio* na solução desse problema, que está desprezado pelo Congresso.

Foram designados: o 1º tenente engenheiro machinista Rufino Fuas da Silva, para embarcar no "Floriano" e os mecanicos navaes de 1ª classe José Bento Soares, para servir na escola de aviação Naval, e de 2ª classe Julio Paula Costa, para embarcar no "Rio Grande do Norte".

Pretende-se encartar no projecto de fixação das forças de terra, ainda na Camara, uma disposição permanente. E' mais um attentado ao Regimento daquella casa do Congresso, que não permitte nas leis annuas materia de caracter definitivo. Entretanto, não está ahi o absurdo principal.

Trata-se de aproveitar no quadro de intendentes, onde existem muitas vagas, os segundos tenentes picadores do Exercito, em numero de onze. Ora, essa classificação dos picadores prejudicará sobremodo aos sargentos, cuja aspiração unica reside no accesso ao primeiro posto do corpo de intendentes. Ha sargentos com mais de vinte annos, tendo os mais liquidos direitos á promoção; ver-se-ão, porém, prejudicados, se se consagrar o attentado que se prepara na proposição da fixação de forças.

Sobre o aproveitamento dos sargentos de mais de vinte annos de serviço, ha na propria Camara um projecto, recebido ali com as maiores demonstrações de sympathia. Nada explica, assim, que os picadores passem agora a intendentes, preterindo os sargentos, quando os seus serviços podem ser aproveitados nos depositos de remonta do Exercito, ainda incipientes, mas que terão em breve organização regular.

Prejudicar os sargentos que com dedicação, constancia e longa efficiencia vêm servindo ao Exercito, não é justo.

Os srs. Juliano Moreira, director geral da Assistencia de Alienados, e Rodrigues Caldas, director das Colonias de Alienados, na Ilha do Governador, estiveram sabbado, á tarde, no Ministerio, em conferencia com o sr. Alfredo Pinto, sobre as medidas a serem tomadas afim de impedir a situação daquelles manicomios.

O ministro pretende visitar amanhã, a colonia de Jacarépaguá, para o fim de escolher o local em que se façam obras para o alojamento dos doentes, que se acham indevidamente no Hospital Nacional.

Ha mais de um desastre na Avenida, em frente á Escola de Bellas Artes. Era de crer que passados os primeiros momentos, soccorridas as victimas, se fizesse a limpeza daquella via publica, removendo os destroços do automovel tombado e espatifado.

Não se fez isso, e lá estão na principal via urbana ferros e páos, rodas e motor, num monte, provocando curiosidade e commentarios, sobre a falta da fiscalização de vehiculos e da limpeza publica.

O que está occorrendo na Avenida é um facto commum, em toda a cidade. Todos os vehiculos em situação semelhante são deixados em abandono, dias e semanas.

A razão disso ninguem sabe, nem talvez possa explicar, senão o director da limpeza publica, que deve ser chamado ao cumprimento de seu dever.

A remoção desses destroços sejam na Avenida ou outras vias é de necessidade urgente e só não se dá porque em verdade, no tocante á limpeza das nossas ruas e praças, de algum tempo a esta parte ao envés de progredirmos estamos retrocedendo.

Aconteceu o que previramos: acossado pela policia pernambucana, o grupo do bandido Luiz Padre atravessou a fronteira e homisiou-se num municipio cearense...

Dahi, onde encontrou protecção das autoridades locaes, elle planejará novas incursões, com a mesma estrategia, passando de um Estado para outro, impune e victorioso, ao estacarem deante de ridiculos limites as forças estaduaes que, porventura, commettam a façanha de o perseguir.

Com Antonio Silvino, succedia o mesmo, para lhe garantir a criminalidade durante tantos annos.

Emquanto não se combinarem os governos do nordeste, no sentido de proscrever aquellas incomprehensiveis linhas fronteiras, ao menos, para o combate ao banditismo, tudo será baldado. De commum, as policias estaduaes não batem os criminosos porque delles se afastam calculadamente. São quasi sempre duas forças parallelas que não se encontram nem no infinito, por accordo mutuo.

Quando, pois, ha uma autoridade que se dispõe a uma acção energica e decisiva, é absurdo marcar um limite ao seu esforço, impedindo-a de continuar a perseguição dentro de outro Estado, a pretexto de extravagantes nugas constitucionaes.

Lá está Luiz Padre nos sertões cearenses, a um de cujos municipios já o outro dia levara o luto e a desgraça. Nada o constrange, nem perturba, ainda agora.

Parece-nos que é tempo de oppôr um paradeiro definitivo a esse estado de coisas.

OS TRANSPORTES TERRESTRES

O governo ainda não pôde empregar medidas praticas e positivas relativamente á crise de transportes terrestres. Ao que se sabe, o que é conhecido sobre o assumpto é a nomeação de uma commissão technica, que depois de acurado exame, chegou ao resultado de que falta material ás principaes estradas do paiz, sendo por isso necessaria a abertura de um vasto credito, destinado á sua acquisição.

Essas conclusões vão ser levadas ao conhecimento do Congresso, para que este resolva então dotar o governo dos recursos reclamados para attender á situação. Quer isto significar que ainda por muito tempo a lavoura e as industrias dos campos terão que esperar transportes dos seus productos para os mercados consumidores, acarretando essa demora accumulo de prejuizos sobre os que já vêm supportando vae para muitos mezes. Por via de regra, o Congresso é lento nas suas deliberações, quando ellas se revestem do caracter de utilidade publica.

Conviria, entretanto, que abrindo uma excepção para os seus habitos, elle não se demorasse em attender ao governo. Já que o recurso encontrado foi aquelle da acquisição do material, que elle seja quanto antes posto em pratica, proporcionando-se aos productores o transporte rapido para as suas mercadorias. Mas, emquanto não se lança mão desse meio definitivo, nada impede que as administrações de estradas de ferro, com ou sem assistencia do governo, vão empregando recursos parciaes, para melhorar a situação, como sejam reparos de carros e locomotivas e utilização de vagões descobertos na conducção de productos, que nos tempos normaes só eram transportados em carros fechados.

A experiencia já foi feita na Central do Brasil, onde depois de descongestionar varias estações da linha de S. Paulo, e, que se noticiou, o sr. Assis Ribeiro colheu os melhores resultados, tanto assim que a está repetindo, e é bem possivel que [illegible] em cujos armazens estão depositadas toneladas de productos á espera de conducção. Podem perfeitamente fazer o mesmo as demais estradas de ferro, officiaes ou não, que lutam com uma crise, cuja precaria condição ninguem desconhece, visto que serviu durante todo o periodo da guerra sem soffrer as remodelações de que necessitava.

A esta allegação apegam-se invariavelmente os administradores sem iniciativa. O que é preciso, porém, no momento é acção pratica e expediente administrativo, de modo a attender ao surto de varias zonas do paiz, grandemente prejudicadas pelo facto de não poderem dar escoamento ao fructo do trabalho dos seus habitantes. Além disso, o governo não deve deixar de fazer com que as ferrovias particulares como a Leopoldina Railway, por exemplo, organizem melhor os seus serviços para o fim de satisfazer com methodo ás necessidades das regiões que atravessam.

Raro é o dia em que os productores do interior não reclamam pela imprensa desta capital contra o descaso dessa empresa pelos mais caros e legitimos interesses dos que vivem da lavoura e das industrias ruraes. Conhecem-se as reclamações, que são exactas e veridicas, mas as possiveis providencias visando compellir a Leopoldina a attender de modo mais satisfatorio ás necessidades da sua clientela, essas, permanecem ignoradas de toda a gente, e de certo não são tomadas, dado que as reclamações augmentam, e ás vezes sob a fórma de serias ameaças á companhia ingleza. Já foi divulgado até que a Leopoldina só serve bem no Espirito Santo ás regiões onde tem interesses no commercio de madeiras, deixando todas as demais em condemnavel falta de transportes.

Se houvesse fiscalização seria por parte do Ministerio da Viação, os factos se passariam de outro modo, e a companhia, se não attendesse bem a todos os agricultores, lavradores e industriaes do Estado, pelo menos distribuiria por elles os transportes de modo equitativo, contentando-os até que pudesse melhorar as condições do seu material fixo e rodante. Sem a intervenção do governo, é mais do que certo que tão cedo não cessará esse estado de coisas creado pela Leopoldina, contra cujos serviços, vale a pena accentuar, não se protesta apenas no Espirito Santo, mas ainda em Minas, no Estado do Rio, e na propria zona do Districto Federal.

Não é, aliás, sómente sobre a Leopoldina que o governo deve lançar as suas vistas. Temos tratado, já por varias vezes, das difficuldades que o rompimento do trafego mutuo entre a S. Paulo-Rio Grande, a Sorocabana e a "Auxiliaire des Chemins de Fer" está causando directamente aos Estados do Rio Grande do Sul, Santa Catharina, Paraná e São Paulo. Já se cogitou, porventura de restabelecer esse trafego, por força de conselhos ou acção directa do governo? Parece-nos que não. Pelo menos não temos noticia de que hajam sido empregados esforços nesse sentido pelo Ministerio da Viação. Trata-se, entretanto, de um caso em que a influencia official viria beneficiar largamente os lavradores, os industriaes e o commercio de quatro Estados e até o desta capital.

Como quer que seja, antes que o Congresso se manifeste sobre o credito a ser pedido para a compra de material ferroviario, é forçoso que governo e particulares se conjuguem num grande esforço conjunto, necessario a diminuir a grave crise de transportes terrestres, em que nos debatemos.

Um facto authentico e digno de registro especial.

A policia do 6º districto removeu hontem e fel-o apresentar-se á Santa Casa, com a competente guia, um pobre homem que á delegacia appareceu com as pernas inchadas, febre alta, quasi sem poder andar, accusando dôres fortissimas. Era um indigente.

O doente encaminhou-se para o estabelecimento de supposta caridade da praia de Santa Luzia e procurou a portaria. O empregado que o attendeu, servente ou qualquer coisa que o valha, tomou ares doutoraes e examinou-o primeiramente. Depois, solenne e grave, disse-lhe, em termos peremptorios, que o que elle tinha era *sezão* e que não era preciso recolher-se á enfermaria. Bastava ir por ahi, para qualquer jardim onde houvesse um banco e esquentar-se ao sol. Ficaria bom.

O pobre homem insistiu, supplicou, chorou, mas foi debalde. O terrivel empregado, pol-o fóra dali. E por cima, ainda exclamou que se o doente quizesse que se fosse queixar aos jornaes, porque era da praxe.

Que dirá a essa tristeza e a essa vergonha o sr. Miguel de Carvalho?

Meias para homens e senhoras, em sêda e fio de Escocia, tem o melhor sortimento a "A La Capitale", Ouvidor, 161. (789)

Foram mandados passar: os primeiros tenentes engenheiros machinistas Paulo Alves de Andrade e Claudio Julião do Amaral, do "Minas Geraes" para o "Benjamin Constant" e "Alagoas", respectivamente; Mathias Bittencourt de Carvalho, do "Alagoas" para o "Minas Geraes"; Irineu Ramos Gomes, do "Amazonas" para o "Sergipe"; Waldomiro de Carvalho Rocha, do "Sergipe", para o "Amazonas".

Gravatas de fino gosto, francezas, italianas e inglezas, grande especialidade da "A La Capitale" — Ouvidor, 161. (789)

Afim de se entender com o ministro da Guerra sobre a compilação [illegible] concernentes ao fornecimento de metralhadoras dinamarquezas, [illegible] no triennio Hermes, esteve sabbado no gabinete do sr. Calogeras o sr. Jurgensen, representante do governo da Dinamarca.

Em virtude de proposta, irá servir na Directoria do Material Bellico o major Eudoro Corrêa.

As melhores camisas de linho, zephyr, etc., tem grande stock a "Casa Yankee" — Avenida, esq. Ouvidor. (789)

O general Bento Ribeiro, chefe do Estado-maior, em officio dirigido ao commandante da 1ª região, solicitou providencias no sentido de não ser transitado por tropas o campo de aviação dos Affonsos, cuja terraplenagem muito soffre e tambem para evitar desastres por occasião de aterrissagem dos apparelhos.

O general Faro, commandante da 1ª região, tomando na devida consideração o pedido do chefe do Estado-maior, ordenou aos commandantes de brigadas e corpos divisionarios que sustassem a passagem de tropas, carros, viaturas e cavallos pelo referido campo.

Gillette LEGITIMAS, o mais completo sortimento. — CASA HERMANNY — Gonç. Dias, 54. (11757)

Teve hontem longa conferencia com o ministro da Guerra o general dr. Ferreira do Amaral, director de Saude.

Caniveltes de madreperola e marfim, da marca RODGERS legitima, o maior sortimento. — CASA HERMANNY — Gonç. Dias, 54. (11757)

Foi approvado o quadro do pessoal titulado da E. F. de Santa Catharina, ficando sem effeito o quadro approvado por acto de 22 de julho do corrente anno.

Os FILTROS PAULISTAS, do afamado barro de Agua Branca são encontrados desde já na Casa Muniz — Ouvidor n. 71. (Unicos depositarios). (786)

O ministro da Viação approvou o acto do director da Central do Brasil admittindo como ajudante, em commissão da secção provisoria de construcção da 5ª divisão da mesma estrada, o engenheiro Nuno Osorio de Almeida, com a diaria de 25$000.

PERFUMES — Especialidades — Só na Perfumaria Nunes — Largo S. Francisco, 25. (464)

Pingos & Respingos

Um matutino fabricou, hontem, um pastel nada catholico.

Sob o titulo e gravura referentes á 1ª communhão de creanças, dá noticia da prisão de um cantor israelita como maximalista e vice-versa com o titulo e gravura da prisão.

A paginação *bolshevicou* os dois casos e a revisão, "commungando" nas mesmas idéas, fez uma *judiaria* com os leitores.

✦✦✦

Hontem, até ao meio-dia, tinham-se dado apenas tres desastres de automovel.

Explica-se: era domingo, dia de descanso...

✦✦✦

— Onde vaes com tanta pressa?
— Vou a uma casa de banhos. Imagina que ha tres dias não tenho uma gota d'agua...
— Que horror!
— E' verdade; eu não podia mais supportar a situação; já estava nervoso!
— E tua senhora?
— Coitada, ella não póde sair...
— Imagino como *está nervosa*...

✦✦✦

GOYAZ, 28. — *Continúa o augmento no preço dos generos de primeira necessidade e, a par disso, um pessimo serviço de correio.*

(*Telegramma*).

Arranjem lá por Goyaz
Um telephone capaz,
E a falta d'agua precisa
E o goyano, satisfeito,
Poderá bater no peito,
Porque Goyaz se civiliza.

✦✦✦

28 DE SETEMBRO

Voto não ha que mais convenha
Na grande data, em rima séria:
— Permitta Deus que o Brasil tenha
Seu ventre-livre... de miseria!

Cyrano & C.

NO MUNDO POLITICO

—:—

O sr. Cardoso de Almeida

S. PAULO, 28. — Pelo nocturno de luxo partiu para essa capital, acompanhado de s. ex. familia, o dr. Cardoso de Almeida, presidente do Banco do Brasil. O seu embarque esteve bastante concorrido.

✦✦✦

Governo de Santa Catharina

FLORIANOPOLIS, 28. — Tem-se realizado nesta capital festas officiaes, por motivo do 1º anniversario do governo do sr. Hercilio Luz.

✦✦✦

A vaga do sr. Simões Lopes

PORTO ALEGRE, 28. — Realiza-se hoje, no 3º districto eleitoral deste Estado, a eleição de deputado federal, para preenchimento da vaga deixada na Camara pelo dr. Simões Lopes. E' candidato a essa cadeira o dr. Carlos Maximiliano.

✦✦✦

O regresso do sr. José Bezerra

Regressou hontem de Poços de Caldas o senador José Bezerra, governador eleito de Pernambuco.

S. ex. recebeu ali expressivas demonstrações de apreço, tendo feito, em companhia do sr. Washington Luiz, candidato á presidencia de S. Paulo, varias excursões a municipios mineiros e paulistas.

De passagem por S. Paulo, ante-hontem, á noite, o senador José Bezerra recebeu, no Automovel-Club, onde jantou, homenagens de politicos e representantes do commercio e da industria paulista.

✦✦✦

O futuro presidente de S. Paulo

Dentro de dez das, o sr. Washington Luiz deixará Poços de Caldas, em companhia de sua familia, indo á capital paulista, de onde, depois de pequena demora, seguirá para uma outra estação de aguas, ainda a escolher.

S. ex. escreverá ahi a sua plataforma, que será lida em janeiro, no banquete que lhe será offerecido pelo P. R. Paulista.

✦✦✦

A Prefeitura de S. Paulo

Somos informados que o sr. Olavo Egydio, membro do directorio do P. R. Paulista, pensa em retirar-se da politica, uma vez assentada a escolha do novo prefeito de S. Paulo.

Com a recusa do sr. Padua Salles, renovaram-se as combinações em torno de diversos nomes, não se tendo ainda podido chegar a um accordo, quanto ao que deverá substituir o sr. Washington Luis naquella Prefeitura.

O ministro da Viação, por portaria de hontem, promoveu, por merecimento e antiguidade, a mestre de linha de 1ª classe, da 2ª divisão da E. F. Central do Brasil, Manoel Rodrigues da Cunha e Manoel Guimarães, e nomeou para o logar de mestre de linha de 3ª classe da mesma divisão, Manoel Pereira da Silva.

De Portugal

Lisboa, 27 (Retardado) (Recebido á tarde) — Trinta e tres dos membros da juventude Syndicalista, que se achavam presos, serão submettidos ao julgamento do tribunal competente no dia 30 do corrente, por terem atacado o quartel de Monsanto, que chegue a sua vez serem julgados.

Lisboa, 27 (Retardado) (Recebido á tarde) — Com o desapparecimento dos boatos de provaveis insurreições, que têm corrido nestes ultimos tempos, desfizeram-se todas as apprehensões. Reina completa tranquilidade em todo o paiz.

Lisboa, 28 (Recebido á tarde) — O ministro italiano convidou o delegado interalliado a elaborar os trabalhos sobre as pensões e assistencia aos invalidos da guerra, que deverão ser apresentados ao Congresso Nacional de Roma, que se reunirá em outubro proximo.

O ministro da Guerra escolheu o medico Costa Ferreira para o de delegado do seu ministerio ao mesmo Congresso.

Lisboa, 28 (Recebido á tarde) — O sr. Torres Lima, delegado da Camara Portugueza de Commercio, Industria e Artes, de São Paulo, conferenciou com o ministro dos Negocios Estrangeiros sobre a missão de propaganda para o desenvolvimento do intercambio commercial entre Portugal e o Brasil.

Lisboa, 28 (Recebido á tarde) — O presidente da Republica receberá amanhã, em audiencia especial, o encarregado de Negocios da Belgica, que lhe vae entregar as insignias da ordem de Leopoldo, enviadas ao almirante Canto e Castro pelo rei Alberto.

Lisboa, 28 (Recebido á tarde) — A policia ordenou o encerramento de todos os cafés e tavolagens de má nota, desta capital.

Lisboa, 28 — O ministro das Relações Exteriores deu instrucções aos consules portuguezes no estrangeiro que elles se devem abster de repatriar por conta do Estado os nacionaes que emigraram clandestinamente.

O 1º escripturario do Thesouro Nacional Vespasiano Tourinho, presidente da commissão nomeado pelo ministro da Fazenda para inspeccionar os serviços de impostos de consumo no Estado do Rio, esteve sabbado, á tarde, no Ministerio, afim de conferenciar com o sr. Homero Baptista sobre o resultado do inquerito que resolveu proceder na Mesa de Rendas de Macahé e da inspecção effectuada na mesma cidade.

O sr. Tourinho, que não póde falar ao ministro, entendeu-se com o sr. Oscar Bormann, secretario de s. ex. pretende entregar hoje ao director do gabinete, coronel Benedicto Hyppolito, um relatorio parcial dos trabalhos da commissão na alludida cidade.

Ao que ouvimos, muitas foram as irregularidades verificadas pela commissão no serviço de arrecadação dos impostos de consumo, principalmente do de sal.

Quanto ao inquerito na Mesa de Rendas foram apuradas pequenas faltas que não prejudicam o fisco.

"O CAMIZEIRO" — *Agostinho & C. 28, Assembléa* (453)

O ministro da Viação, tendo em vista o requerimento da S. Paulo Railway Co., pedindo autorização para elevar de um modo geral de 20 °|° as suas tarifas de transporte e supprimir o abatimento de 50 °|° sobre as respectivas taxas, de que gozam as mercadorias classificadas na tabella 4, declarou que o governo, opportunamente, resolverá sobre o assumpto.

BANHEIRAS ESMALTADAS Prefiram marca Selecta Qualidade sem rival. (13454)

O capitão-tenente Mario Pinheiro Coimbra foi exonerado do cargo de encarregado da artilharia do couraçado *Deodoro* e nomeado para o de immediato do contra-torpedeiro *Rio Grande do Norte*. Para aquelle cargo foi nomeado o capitão-tenente Rodolpho Souza Burmestre, que fôra exonerado do logar de ajudante da Capitania do Porto do Estado de S. Paulo.

ULTIMA HORA

A NOTA ENVIADA PELOS ALLIADOS AO GOVERNO ALLEMÃO

Londres, 28 — E' o seguinte o texto da nota enviada pelo governo allemão aos governos alliados e associados por intermedio do marechal Foch:

"Paris 28 de Setembro de 1919. Nos termos do armisticio de 11 de novembro de 1919, a Allemanha subscreveu o seguinte:

"Todas as tropas allemãs que se encontram actualmente nos territorios que faziam parte, antes da guerra, da Austria Hungria, da Rumania e da Turquia, devem regressar immediatamente ás fronteiras da Allemanha taes como eram em 1 de agosto de 1914.

Todas as tropas allemãs que se encontram actualmente nos territorios que faziam parte, antes da guerra, da Russia, devem egualmente regressar ás fronteiras da Allemanha definidas como no caso anterior, logo que os alliados o julguem necessario, tendo em conta a situação destes territorios".

Em data de 27 de agosto o marechal de França, commandante em chefe dos exercitos alliados e associados, fez saber que era chegado o momento da Allemanha evacuar os ditos territorios e intimou o governo allemão a proceder á evacuação immediatamente.

Em nota de 3 de setembro o governo allemão procura esquivar-se a este compromisso apresentando pretextos que as potencias alliadas e associadas não poderiam acceitar. Os governos alliados e associados recusam, sobretudo, admittir que o governo allemão possa, para declinar a responsabilidade que lhe incumbe, entrincheirar-se por detraz da impotencia em que pretende encontrar-se para impor obediencia ás suas tropas das regiões do Baltico.

Por consequencia convidam o governo allemão a proceder, sem a menor demora, á evacuação de todas as tropas allemãs, estados-maiores e serviços militares, inclusive das provincias balticas.

O governo allemão deverá tomar egualmente, sem demora, as medidas necessarias para fazer regressar aos limites previstos, todos os militares allemães que, depois da desmobilização, entraram para o serviço das tropas russas, [illegible] nas ditas provincias balticas e abster-se de toda e qualquer actividade [illegible] e prohibir rigorosamente que allemão algum entre para o serviço militar nessas provincias.

A evacuação deverá começar immediatamente e ser proseguida sem interrupção. Os governos alliados e associados fazem saber que, caso não sejam as suas determinações [illegible] inteiramente satisfeitas, não tomarão em consideração nenhum dos pedidos actualmente a elles submettidos pelo governo allemão relativamente ao fornecimento á Allemanha de viveres e materias primas [illegible].

Além disso os governos alliados e associados se reservam o direito de tomar quaesquer medidas que julgarem necessarias [illegible] facilidades financeiras de que o governo allemão poderia presentemente aproveitar-se [illegible].

Se o governo allemão continua a não cumprir os seus compromissos [illegible] as potencias alliadas e associadas tomarão todas as medidas que julgarem necessarias para assegurar a execução das ditas clausulas do armisticio.

O CASO DO OFFICIAL ALLEMÃO WERNER HORN

Nova York, 28 — O individuo Werner Horn, que fora internado como subdito inimigo em Fort Oglethorpe, confessou perante um commissario do governo federal na cidade de Jersey, que havia tentado fazer saltar a ponte da estrada de ferro Canadian Pacific, sobre o rio St. Croix, em Nova Brunswick em 1915. Horn é ex-official do exercito allemão [illegible] foi preso e levado ante o juiz federal.

O governo britannico [illegible] tendo já dado os necessarios passos de requerer a extradicção de Horn para o Canadá onde elle será kulgado.

NA CAMARA ITALIANA

Fala o deputado republicano Chiesa

Roma, 28 — Falando hontem na Camara dos Deputados, o sr. Chiesa, representante do partido republicano, que acaba de regressar de Fiume, pronunciou um vibrante discurso a favor da annexação. O orador começou manifestando-se satisfeito por não ter o presidente Wilson concordado com as duas formulas de accordo propostas para o caso do Adriatico, primeiro porque nenhuma das duas satisfazia ao paiz, segundo porque Fiume, não seria do mesmo modo cedida á Italia.

O deputado Chiesa leu então alguns dado relativos ás negociações em Paris, referindo-se á conversação que teve a opportunidade de entreter naquelle cidade com o presidente Wilson, em presença do ex-primeiro ministro, sr. Orlando e do deputado de Fiume, sr. Ossoinach. Proseguindo disse o sr. Chiesa que o representante de Fiume ouvira como elle da boca do presidente Wilson que a questão de Fiume não era apenas resolver com quem deveria ficar a cidade, e sim de attender ás necessidades não só da Yugo-Slavia como dos outros paizes que necessitam de um porto de saida para o seu escoadouro maritimo.

Segundo este criterio, continuou o orador, o presidente Wilson, estabelecia que os portos de Fiume e Trieste não deviam servir ao mesmo fim e sim competir um com o outro.

Continuou o orador o seu discurso alludindo á objecção apresentada pelo sr. Ossoinach e á sua declaração de que a unica solução para o caso era pura e simplesmente annexação de Fiume á Italia.

"Fiume é italiana — proseguiu o orador — tudo ali é italiano, o porto, a sua torre historica, a municipalidade, as suas lindas egrejas, as suas casas. Nenhum outro paiz terá o direito de governal-a senão a Italia. E se porventura alguem pretender impor-lhe o dominio estrangeiro virá encontrar não uma cidade, mas um montão de ruinas."

O sr. Chiesa declarou que o governo e o commando supremo do exercito poderiam ter impedido a realização do raid, o qual foi motivado pela decisão da commissão militar inter-alliada, na qual o general Robilant, ex-commandante da praça, propuzera e approvára decisões antiipatrioticas, accrescentando:

"Isso provocou um estado de desespero na população de Fiume, que comprehendeu que estava abandonada a mercê dos yugo-slavos."

O sr. Chiesa affirmou que os yugos-savos preparavam a invasão de Fiume para 10 do corrente mez e haviam iniciado a marcha sobre essa cidade. Em seguida continuou: "Isso não podia ser tolerado e eu declaro solennemente que o raid foi deliberado somente por parte dos soldados que tinham sido obrigados a deixar Fiume e insistiam em voltar para defendel-a. O que D'Annunzio fez foi por-se á frente desses homens".

Toda a camara, com excepção dos socialistas, e a totalidade do gabinete e das tribunas, levantou-se então e poz-se a gritar *Viva os soldados! Viva Fiume!*

O sr. Nitti tomou, então, a palavra e pediu á Camara que discutisse o assumpto com calma e serenidade, visto como tanto o governo como a Camara dos Deputados tem de assumir graves responsabilidades. Accrescentou que desejava declarar que as unicas instrucções dadas ao general Robilant foram para que elle participasse da commissão inter-alliada agindo com sinceridade para com os alliados da sua patria.

AFFONSO XIII EM BORDEAUX

Paris, 28 — O presidente Poincaré telegraphou ao rei Affonso XIII agradecendo a mensagem de felicitações que lhe foi dirigida pelo soberano hespanhol por occasião da sua visita a Bordeaux e convidando-o juntamente com a rainha a visitarem esta capital.

Paris, 28 — Depois de haver visitado, quinta-feira, as vinhas de Medóc e o porto de Bordeaux, sexta-feira, o rei Affonso XIII de Hespanha regressou neste mesmo dia para San Sebastian, fazendo a viagem de automovel. Ali chegado, s. m. recebeu mais tarde o sr. Joseph Willard, embaixador dos Estados Unidos em Hespanha.

O rei Affonso telegraphou ao presidente Poincaré nos seguintes termos:

"No momento de deixar Bordeaux, na primeira visita á França, depois da victoria, desejo meu caro presidente, dirigir-vos minhas affectuosas recordações e apresentar minhas homenagens a mme. Poincaré. Queira acceitar as seguranças da minha amizade".

A VIAGEM DOS SOBERANOS BELGAS AOS ESTADOS UNIDOS

Washington, 28 — O rei e a rainha da Belgica, segundo annuncia o Departamento de Estado, serão hospedados pelo almirante Wilson e por sua esposa na Casa Branca no sabbado, domingo e segunda-feira da semana vindoura. O Senado receberá os soberanos belgas na segunda-feira.

Bordo do transporte de guerra George Washington, 28 — O dia de hontem a bordo deste navio, assignalou-se pelo seu aspecto sportivo. Os soberanos belgas assistiram a um extenso programma de sports preparado pelos officiaes e pela maruja para divertimento de SS. MM. [illegible]

OS NAVIOS HOLLANDEZES REQUISITADOS PELOS ESTADOS UNIDOS

Rotterdam, 28 — *O restante do meio milhão approximadamente de toneladas de navios hollandezes, requisitados pelo governo dos Estados Unidos, em março de 1918, acaba de ser entregue aos seus proprietarios hollandezes ou está completando as formalidades para ser devolvido. A missão, composta de officiaes de marinha e de agentes norte-americanos, que realizou os trabalhos para a repatriação de 54 navios hollandezes, com um total de 369.552 toneladas brutas, prepara-se para fechar o escriptorio no proximo dia 1 de outubro.*

Diz-se que, ao passo que o sentimento do publico hollandez nunca se restabeleceu completamente do choque causado pelo acto de apprehensão, os armadores mostram-se inteiramente satisfeitos com as condições estabelecidas pelo governo dos Estados Unidos.

O NOVO GOVERNO HUNGARO

Berlim, 28 — O "Neusviener Tagblatt" annuncia que está constituido o novo governo hungaro, ficando na pasta da Justiça o sr. Bala Zaltan e na do Commercio, o sr. Hegyeshormi.

UM PLEBISCITO NO GRÃO-DUCADO DE LUXEMBURGO

Luxemburgo, 27 (Retardado) — Pela primeira vez na Historia do Luxemburgo o povo vae resolver sobre o regimen que deverá ser adoptado no Grão-Ducado. No plebescito de amanhã as mulheres terão o direito de voto, esperando-se não só pela influencia feminina como pela opinião da maioria dos "leaders" politicos que o pleito será favoravel á conservação da forma de governo e á manutenção da dynastia da grã-duqueza Carlota.

A CRISE DO CARVÃO NA EUROPA

Washington, 28 — O Departamento da Navegação, depois de um exhaustivo estudo acerca da situação mundial de carvão, conclue que o proximo inverno apresenta uma grande ameaça para a vida na Europa, em virtude da falta de carvão ali e da impossibilidade de fornecel-o embora os Estados Unidos possuam este producto em quantidade illimitada. Na sua informação o Departamento da Navegação censura as nações européas que, ameaçadas desta crise, estão empregando suas tonelagens para o transporte de cargas de alto valor e de outros artigos, deixando á America do Norte a tarefa do transporte pouco rendoso do carvão.

Declara a nota que os Estados Unidos fizeram todos os esforços para supprir a carencia da Europa e diz que daqui por diante serão empregados menos navios no transporte de carvão, a não ser que os paizes que delle precisem procurem alliviar a situação com o auxilio da sua propria tonelagem. O Departamento da Navegação determina as exigencias da exportação mundial em 179.500.000 toneladas, das quaes 97.700.000 serão fornecidas por outros paizes que não os Estados Unidos, ficando 81.800.000 toneladas para serem fornecidas pela America do Norte, que normalmente exporta apenas.......... 20.000.000.

Essa falta não póde ser [illegible] visto como a America do Norte teria para isto de exportar em [illegible] quatro vezes mais do que ella habitualmente exporta por anno. Em consequencia das exportações de [illegible] rem tres vezes mais do que [illegible] não haverá tonelada sufficiente [illegible] permittir um excesso de [illegible] toneladas a mais mensalmente [illegible] isto não daria para [illegible] lações ameaçadas. A Noruega, [illegible] cia, a Dinamarca e a Hollanda [illegible] ticularmente citadas como [illegible] viam sua tonelagem do transporte de carvão.

Contra a Pyorrhéa — [illegible] CASA HERMANNY — Gonç. Dias, 54 (11757)

A LINGUAGEM E A GRAMMATICA

(Conferencia pedagogica, da série promovida pelos inspectores escolares do Rio de Janeiro, em 1919)

(Conclusão)

5. A grammatica na escola primaria

Já de outra feita résumi o debate pedagogico sobre o ensino formal da grammatica na aula primaria. Senain extremistas — Alexandre Bain, que della baniu a disciplina, "onde não tem proveito", — o proprio Whitney, que lhe situou o ensino no curso secundario, porque "é preciso primeiro saber reflectir para corrigir um erro, applicando regras de grammatica, a não se exercitar nesse habito de reflexão", — Emerson E. White, que excede o limite, dizendo que a noção das vantagens obtidas no estudo da grammatica só apparece na edade adulta.

Serão exageros e opiniões isoladas; a maior parte dos pedagogos convém que será estudo util, ainda na escola primaria, embora nas ultimas classes. Laura Brackenbury, que escreveu um livro sobre "o ensino da grammatica", chega mesmo a precisar a edade de doze annos, aquem dos quaes não seria efficaz a disciplina grammatical, reservada, para os dois ultimos annos do curso primario, além daquelle prazo.

Transpostos os dados para os nossos habitos e regulamentos escolares, tanto valeria dizer nos dois ultimos annos do curso primario, talvez apenas no sexto anno escolar.

A razão do atrazo é dada por Charles B. Gilbert no seu formoso livro "*What children Study and Why*", — a grammatica é necessariamente um estudo abstracto. As creanças não tem idéa do que se lhes ensina, muito menos da vantagem da nova e complicada materia que vão aprender.

Concorda Brackenbury: As creanças aprendem facilmente a dispor o espirito numa classe de geographia ou de sciencias naturaes, porque adquirem logo idéa da categoria de factos que entram em jogo. Poderão dizer que a Geographia trata da terra, a Botanica das plantas, mas de que trata a Grammatica? Não percebem logo, falta-lhes interesse, dissipa-se a attenção. Dahi a difficuldade, senão impossibilidade do tal ensino em edade mais temporã; ainda nessa, de começo não são pequenas as difficuldades para exercer a inercia ou a repulsa do espirito.

Parece a razão mesma. Entretanto, um exame acurado da questão mostra que nem a grammatica é estudo "necessariamente" abstracto, nem será escasso de interesse utilitario para as creanças, se todavia o methodo de ensino, se o compendio grammatical, corresponderam ás determinações pedagogicas. Não tenho receio de affirmar que as criticas feitas a grammatica vem de que ella não é bem ensinada nas escolas e que certos livros grammaticaes offendem a Pedagogia.

Porque a um cerebro de dez, doze annos não será sensivel o objecto de grammatica, se, como vimos, a educação grammatical, sem os nomes, mas a essencia das coisas, começa do berço? Porque nessa edade e mais tarde haverá difficuldades de percepção e apprehensão, quando as creanças bem educadas falam ás vezes irreprehensivelmente e este habito revela a grammatica implicita e educativa? A culpa vem dos maus methodos de ensino da grammatica formal ou instructiva.

Maus methodos de muitos professores, maus compendios de alguns autores.

E' facil demonstrar que a grammatica tem um objectivo concreto, como a Geographia e a Botanica. Não com definições abstractas e absurdas, numa nomeclatura geroglifica e exoterica, mas com senso e habilidade. Tomemos uma phrase qualquer, intencionalmente errada, sujeito, no plural, verbo no singular, dois attributos, mas de genero e numero disparatados, e não haverá alumno de uma classe media qualquer que não rectifique, immediatamente. Está a porta aberta. Ficarão sabendo, e facilmente, como já sabem, mas não sabiam que sabiam, as regras de concordancia, o que é sujeito, o que é attributo, o que é sentença ou oração, as varias classes de palavras, umas que designam substancias, outras qualidades, outras determinações, finalmente os verbos, as palavras essenciaes que já sabem e aprenderão melhor a conjugar. Por ahi irão longe e chegarão ás minucias grammaticaes. Desde ahi comprehenderão o que é grammatica, não mais conhecimento abstracto, porem já concreto, util, applicado, que ensina a falar melhor e escrever melhor, certo, correcto e, portanto, a falar e escrever bem.

O ensino feito nas classes por meio de definições absurdas, de compendios ainda mais absurdos, é a causa do descredito da disciplina grammatical, que vem sendo victima de certos grammaticos e de semelhantes mestres de grammatica.

Com justissima razão se insurge Gilbert contra estas definições que precedem os capitulos dos livros. Aquillo que uma conclusão do adulto, cerebro perfeito e exercitado, é dado á creança como premissa, necessariamente incomprehendida e então inassimilavel. A consequencia fatal é não saber e, quando muito, decorar, pois que a forçam a essa incrivel tortura.

Entretanto seguindo vulgarissimos preceitos de pedagogia, seria possivel obter de qualquer menino de dez annos a formula de perfeitas regras de grammatica. Duvido que uma creança qualquer a quem se faça ver uma pedra e algumas pedras, um banco e muitos bancos, um livro e varios livros, uma carteira e numerosas carteiras, a quem se tenha dito que um, é singular e, mais de um, plural, que não formule immediatamente a regra de formação do plural dos nomes, com augmento de um *s* final á palavra. Sendo exemplos "animal", "flor", "barril", "lapis", etc. acharão logo as excepções á regra. Regra deduzida da experiencia e excepções achadas no uso não serão jamais esquecidas: como as regras as definições. O processo inverso, absurdo, illogico, antipedagogico, que é o de quasi todas as grammaticas elementares daqui e mesmo fóra daqui: esse desacredita a Grammatica e depõe da competencia dos pedagogos, que assim desrespeitam os principios elementares de sua arte.

Talvez que as definições devessem ser omittidas, tão difficil nellas seria lograr a exactidão e a clareza, ao alcance de cerebros infantis. A maior parte das coisas que conhecemos, conhecemos-as antes de as saber ou poder definir; não haveria mal que se reserve para mais tarde a definição, sempre imperfeita, das categorias ou funcções grammaticaes; as creanças falarão e escreverão certo, ainda quando não souberem definir um adjectivo determinativo, ou um verbo transitivo.

O mesmo processo inductivo será empregado á analyse, antes do pensamento, na comprehensão perfeita delle, do que da complicada e convencional relação das palavras e partes do discurso, que se expressa da maneira mais abstrusa e escura, na maior parte das grammaticas. Ha cerebros de adultos que se recusam penetrar nas sybillinas decifrações da analyse logica, hoje em dia expostas a pobres creanças. Se ajuntarmos que a nomenclatura em uso na maior parte das grammaticas e é verdadeiramente incomprehensivel, tanto os radicaes gregos lhes dão um aspecto inabordavel, teremos tocado no maior defeito do nosso actual ensino da linguagem pela grammatica.

Ha livros, aliás eruditos e profundos, sobre este assumpto, de grammatica portugueza, mas que, por isso mesmo, só lidos por humanistas. A gente tem vontade de parodiar Vieira: é possivel que somos brasileiros e havemos de ler um livro brasileiro, sem entender o que diz, porque haveriamos primeiro de aprender grego e latim? Não pensem que exagero: de Julio Ribeiro para cá, contados serão os nossos grammaticos que tenham escapado ao máo séstro de uma nomenclatura, além de complicada, eruditissima. Tudo são "aoristos", "gerundios", "proparoxytonos", "factitivos", "anacholutias"... de pasmar e metter medo. Delles ficará o leitor apavorado, embora com uma transcendente idéa da capacidade philologica, assim revelada com tamanha eloquencia heleno-latina, em assumpto de grammatica portugueza... Mas que diriam, se pudessem ou soubessem dizer, as creanças, que esta vaidade martyriza tão sem piedade?

6. A reforma necessaria

Comprehendo o horror a essa grammatica, e não creio que haja alguem com um pouco de humanidade, que se não condôa da tyrannia, a que ella sujeita os cerebros infantis, essas pequenas e frageis cabeças, quebradas na decifração dos enigmas e logogriphos, em que se comprazem, e os entretêm tantas almas boas, sabias, e, não devemos negar, bem intencionadas.

Será possivel que os deixemos, porém, mal fazer, máo grado delles, e com a nossa cumplicidade? Onde estão os Poderes Publicos, que punem os delictos do Codigo Penal, e que se esquecem os do Codigo pedagogico? Pois a conservação da saude do corpo vale mais que a da alma?

Quem ha de defender as pobres creanças dessa tortura nova, senão o proprio Estado, que promove a educação e a instrucção nas escolas, e que assim como impede o máo trato physico, não deve consentir as sevicias mentaes dos livros menos bons e dos máos processos de ensino?!!

E aqui chegamos á razão e ao fim desta conferencia, que é este appello aos eminentes mestres que são, em boa hora, o presidente do Conselho Superior de Ensino, que entende sobre a instrucção secundaria, e o director geral da Instrucção Publica, que inspecciona o ensino primario. Trata-se da rehabilitação dos estudos grammaticaes, grammatica rudimentos de logica, disciplina do pensamento e da linguagem, que deve ser reposta nos fóros de sua hierarchia pedagogica, de onde a afastam zelos excessivos dos proprios que a servem, que a conseguiram talvez malquistar no animo publico.

Trata-se tambem, principalmente, de a obrigar a repor-se nas normas pedagogicas que não devêra jámais abandonar, e com as quaes inductivamente, e, só depois deductivamente, conseguirá a excellencia dos seus intuitos; e a obrigar, finalmente, a ser simples, clara, perfeita, a entrar pela cabeça a dentro dos alumnos antes de as quebrar, como faz hoje em dia, com a sua complicadisima nomenclatura, até chrismada de termos gregos e latinos.

Não é desprezivel essa funcção do Estado, que legisla e entende sobre a instrucção publica. Aqui está um exemplo, de paiz culto e occupado com gigantescas causas publicas, a quem por egual importam estes problemas de educação. E' a França. Apresento-vos a circular ministerial de 28 de setembro de 1910, o aviso ministerial de 25 de julho do mesmo anno, assignados pelo ministro Gaston Doumergue; aqui tendes outros avisos e circulares, de 26 de fevereiro de 1901, assignados pelo ministro Georges Leygues. Tratam uns de nomenclatura grammatical, simplificada e uniformemente imposta a grammaticos e professores em toda a França, tratam outros da simplificação do ensino da syntaxe franceza, para utilidade geral de todos os interessados nestes assumptos de educação, de exames de concursos, etc. Não estaremos, pois, sosinhos numa decisão dessa natureza.

Está nos poderes do Conselho Superior de Ensino e da Directoria Geral de Instrucção Publica tornar pedagogicas as grammaticas elementares e nestas, como nas grammaticas secundarias, simplificar a nomenclatura e a syntaxe convencionadas.

Para evitar prejuizos de livros impressos e edições feitas em prazo razoavel, de dois a tres annos, seria concedido pela reforma, antes de entrar em execução. Para fazel-a, para instruir o poder publico, necessariamente devem ser evitados os grammaticos, autores de grammaticas, talvez sem isenção para julgamento dos proprios systemas, que teriam indulgencia de crer superiores aos dos outros confrades.

Aqui, entre nós a commissão está nomeada, e pela competencia e pela conformidade a essas condições: ella seria composta dos professores Carlos de Laet, Silva Ramos e Mario Barreto, philologos, e sabios da lingua, que honram por egual ao magisterio e á literatura nacional. Bastaria ao poder publico a ratificação dessa escolha, feita e imposta apenas pelo merito, e a obra estaria realizada.

A reforma grammatical talvez fosse o começo, por iniciativa do Estado, ouvidos os entendidos, de reforma pedagogica, tão necessaria, e de tanto alcance social e patriotico, do ensino superior, do ensino secundario, do ensino primario, da Republica.

Os velhos paizes da Europa, depois de se entre-matarem, o primeiro recurso que encontram para pensar as feridas da guerra, é reformar e refazer, para as necessidades novas, do novo mundo que alvorece para a humanidade, a sua mesma educação. Os proprios Estados Unidos da America, que se acreditavam, e toda a gente os suppunha, num fastigio de cultura, acabam por se convencer que tudo está a ser refeito e perfeito. Resolutamente, uns e outros lançam-se á obra, á grande obra da Paz, que começa, que é primordialmente a obra da educação.

E nós? A nós, nos cumpre fazer alguma coisa, do muito, do tudo que ha por fazer. Não se dirá que somos immodestos, começando por ahi. No principio de toda educação e toda instrucção está pensar e dizer. Está ahi tambem a rehabilitação da grammatica, assim justificada arte nobilissima que ensina a falar e escrever bem a lingua materna, patrimonio historico que herdamos dos nossos maiores e que nos cumpre herdar aos nossos filhos, pura e perfeita, gloriosa lingua com que se descobriu o mundo á Civilização, e com a qual lhe descobriremos, bem prestô, todas as capacidades da civilização brasileira.

Afranio Peixoto.

60$ ternos sob medida, feitios da moda. — Rua Uruguayana n. 145. — CASA PARIS. — (1168)

"TUDO"

E' este o titulo de uma excellente revista mensal, que se publica na cidade do Rio Grande, sob a direcção do sr. Frederico Carlos de Andrade e impressa nas officinas da Livraria Americana.

Texto interessante e boas gravuras.

THE NATIONAL CITY BANK OF NEW YORK

FUNDADO EM 1812

Capital	100.000:000$000
Fundo Reserva	220.000:000$000
Total do Activo	3.619.000:000$000

SERVIÇO BANCARIO COMPLETO

Operações Cambiaes — Cobranças — Contas Correntes. Contas Limitadas a 4 % por anno com talão de cheque.

Avenida Rio Branco, 83 e 85 (461)

O ASYLO GONÇALVES DE ARAUJO REALIZA A SUA FESTA ANNUAL EM HONRA DO SEU FUNDADOR

A administração do Asylo Gonçalves de Araujo realizou hontem, á tarde, a sua grande festa annual em honra de seu fundador, a qual esteve brilhantemente concorrida.

A solennidade teve inicio ás 2 horas da tarde, sob a presidencia do dr. Mario Nazareth, achando-se presentes todos os membros da administração da Irmandade do Santissimo Sacramento da Candelaria.

Compareceram á grande solennidade o dr. Epitacio Pessoa, presidente da Republica, que se fez acompanhar pelo capitão de fragata Raphael Brusque e capitão Leopoldo Moura; cardeal Arcoverde, [illegible] prefeito Municipal [illegible] chefe de policia, acompanhado pelo [illegible] Silveira, seu assistente militar, [illegible] representante do Conselho Municipal e grande numero de senhoras e pessoas gradas. O vasto salão de honra estava repleto.

A solennidade teve inicio pela execução do Hymno Gonçalves de Araujo, cantado pelas alumnas do Asylo. Em seguida, com a palavra o dr. Ramiz Galvão, que produziu longo e brilhante discurso. [illegible]

[illegible]

Encerrou a sessão o dr. Mario Nazareth [illegible]

[illegible]

O general Gamelin embarcou hontem para a Europa

No caes da praça Mauá, effectuou-se hontem, á tarde, o embarque, conforme haviamos noticiado, do general Gamelin, chefe da missão militar franceza, que vae á Europa no paquete "Belle Isle", em companhia do seu ajudante de ordens, capitão Petithon, teve o seu embarque bastante concorrido, comparecendo varias autoridades civis e militares brasileiras, membros da colonia franceza e pessoas da nossa melhor sociedade.

Depois de receber os cumprimentos das pessoas presentes, o general Gamelin encaminhou-se para aquelle navio, ao som da Marselheza e do Hymno Nacional, executados por uma banda militar que ali se achava postada, tendo antes, das mãos de uma filhinha do sr. Affonso Chinelli recebido uma "corbeille" de flores naturaes, offerecida pelos francezes domiciliados nesta capital, como testemunho de agradecimento e sympathia.

No caes, notamos a presença do sr. Pessoa de Queiroz, representante do presidente da Republica; capitão-tenente Alberto Landim, pelo ministro da Marinha; coronel João Augusto Neiva, pelo ministro da Justiça, dr. Henrique Romaguera, pelo ministro da Viação; generaes Cardoso de Aguiar, Silva Faro, Agricola Pinto, Bento Ribeiro, Candido Rondon, Tasso Fragoso e Alcino Braga; tenentes coroneis Alfredo Vidal e Stellita Werneck, major Octavio Ferreira; ministro Luiz Guimarães; 1º tenente Ouro Preto; major Salatz, adido militar francez; sr. Habib Bambino, da "Libre Parle", grande numero de senhoras, officiaes e membros da colonia franceza.

O general Gamelin pretende regressar ao Brasil em abril, com o objectivo de organizar definitivamente a missão de instrucção.

Ao Garoto do Mercado

Petisqueiras á Portugueza, todos os dias. Bacalhau, Sardinhas na brasa, Pães de Ló e Garoto, etc. Mercado Novo, Lado do Mar, 234 e 236. (13122)

Prefiram beber as afamadas cervejas "HANSEATICA" e "CASCATINHA" COMPANHIA HANSEATICA Rua Dr. José Hygino, 115. (10474) Tel. V. 608.

O Contratosse — O mais sensacional destes ultimos tempos. (8180)

TRIBUNAL DO JURY

OS TRABALHOS NESTE MEZ

A imagem de Christo Crucificado

O Tribunal do Jury vae encerrar os trabalhos deste mez, trabalhos que já o tornam credor de um registo especial, pelo modo como se tem havido em relação ao cumprimento de seus deveres.

Todos os réos que deviam ser julgados o foram, com excepção, apenas, de um.

Os trabalhos correram normalmente e os "veredicta" corresponderam, satisfatoriamente, ás exigencias da Justiça e aos principios preventivos e repressivos da lei penal.

Um incidente, apenas, se verificou. Um jurado, o sr. Venancio de Figueiredo Neiva, na sessão preparatoria de 5 do corrente, reclamou contra a permanencia da imagem de Christo na sala das sessões.

Allegou esse senhor em seu requerimento, enviado ao presidente do Tribunal, que, collocada a imagem do modo como o foi, em um edificio do Estado, importava flagrante violação do nosso regimen republicano de completa separação entre o poder espiritual e o poder temporal. Pedia ainda o requerente, constasse da acta das sessões a sua declaração de que só tomava parte no Jury por ser a isso obrigado, pois, acha, segundo os ensinamentos de Augusto Comte, que tal instituição não consulta os interesses sociaes.

O juiz, dr. Galdino de Siqueira, mandou ouvir o promotor, que exigiu preparo para falar sobre o protesto do requerente.

Este dirigiu, então, ao juiz uma declaração entendendo que não devia pagar as custas, que eram no valor de quatro mil e tantos réis, por se tratar de um caso em que se pedia o fiel cumprimento da Constituição Federal, e terminou essa segunda petição: — "Como positivista, isto é, como uma pessoa que só deve desejar o bem social, baseado na conservação da ordem social actual, convenientemente melhorada — faço votos para que juizes, promotores, advogados, todos nós, em summa, não só tenhamos dedicação social — mas saibamos ver a horrivel revolução, que se está desencadeando sobre a terra toda, e não estejamos a fornecer elementos para essa revolução, tentando frustrar aquellas conquistas, já obtidas a custo de grandes sacrificios, como a liberdade espiritual, ou pondo embaraços ás conquistas liberaes, que se estão fazendo, como a da secularmente reclamada justiça gratuita, etc., mas, antes, esforcemo-nos continuamente para que, ao menos naquillo que de nós póde depender, sejam satisfeitas todas as reivindicações populares."

Voltou o requerimento ao promotor dr. Pio Duarte, que exarou o seguinte parecer:

"A permanencia da imagem de Jesus Crucificado na sala das sessões do Tribunal do Jury é um facto e o Poder Judiciario do Districto Federal com a mesma se tem conformado.

Por isso, cumprindo o respeitavel despacho do sr. dr. presidente, considero-me competente para pronunciar-me sobre a petição do jurado Venancio de Figueiredo Neiva, onde solicita a retirada dessa imagem, por não lhe convir á sua crença religiosa e ferir preceito constitucional.

A permanencia da imagem de Christo no Tribunal popular ha muito que ahi existe, não constitue violação de direito algum constitucional e nem offende ás consciencias e ao direito dos srs. jurados.

Assim já se manifestou o sr. barão de Lucena, em aviso a quem de direito, dizendo:

"Ao juiz cabe, independentemente de qualquer decisão do governo, resolver sobre o assumpto, desattendendo a tão futil e extravagante pedido, que não passa de um acto de fanatica intolerancia, pois a presença da imagem não offende as crenças de quem quer que seja."

Em caso identico, o dr. José Hygino, assim se manifestou: — "A presença da imagem de Christo no Tribunal popular não offende a liberdade religiosa dos acatholicos."

Essa tem sido a opinião triumphante da parte do poder judiciario, em quasi todos os Estados da Republica, não se oppondo á enthronização da imagem do Christo nas salas do Tribunal do Jury.

Nos Estados Unidos, onde a mais absoluta consagração da liberdade religiosa constitue um dos elementos mais vitaes da Constituição da Republica Norte-Americana, como uma das mais legitimas aspirações do povo, o Estado não desconhece a Egreja."

Na nossa Constituição esse mesmo principio ahi se encontra tambem consagrado, pois, no Brasil, o catholicismo é a religião nacional, essa é a crença geral que temos o dever de respeitar.

Esta é a minha opinião, o sr. dr. juiz presidente, no entretanto, melhor apreciando o assumpto, resolverá como fôr de direito."

De posse do parecer do representante do Ministerio Publico, o presidente do Tribunal proferiu, ante-hontem, o seguinte despacho:

"Nada ha que deferir, porquanto a collocação da imagem de Jesus Christo na sala das sessões do Tribunal do Jury em nada offende a liberdade espiritual de quem quer que seja, ali se achando, não como objecto de culto, mas como o emblema mais perfeito da Justiça. Na verdade, incontestavel sua existencia deante da farta messe de trabalhos de critica historica, outra coisa não representa que sua conducta e doutrina moral, e bem significativa é a passagem referente ao facto de, assediado por um grupo de phariseus, ás suas interpellações insidiosas, retorquir logo e incisivamente: "Dae a Cesar o que é de Cesar, e a Deus o que é de Deus".

Fosse a sua doutrina sempre praticada e a face do mundo seria outra."

Do caso que noticiamos se conclue que um positivista fanatico, muito enganosamente falando em nome de um principio constitucional, pretendeu fazer retirar da sala dos julgamentos de um Tribunal popular a venerada imagem de Christo Crucificado que ali se acha, com o apoio do sentimento nacional, como o emblema da Justiça.

Diversos não podiam ser o parecer e o despacho do promotor e do presidente do Tribunal.

Já agora é sabido que a letra de nossa Constituição nem sempre é efficaz quando a serviço de caprichos futeis e antipathicos, e que mais vale a gente della servir-se, allegando o seu "fiel cumprimento", afim de evitar a contribuição de quatro mil e tantos réis de custas.

A' VENDA

EU SEI TUDO

Numero de Setembro (770)

A CHEGADA DO "CAPIVARY"

De Porto Alegre e escalas, entrou o "Capivary" da Costeira, carregado de generos para a nossa praça.

SE V. Ex. deseja provar ás suas amigas o bom gosto que tem para mobiliar uma casa com todo o conforto, procure o auxilio do "Au Confortable". Sete de Setembro n. 32. (E 11970)

CLINICA DE VIAS URINARIAS DR. RODOLPHO JOSETTI Assembléa, 28, Tel. 1000, Central. (9892)

No Entreposto de S. Diogo

Uma providencia referente ao exame da carne

A começar de hoje, os marchantes, açougueiros, miudeiros e demais empregados são obrigados a obedecer ao signal para o exame da carne no Entreposto de São Diogo, devendo para esse fim abandonar o recinto onde se encontram as tendaes, para não difficultarem a fiscalização dos commissarios de hygiene.

Essa inspecção durará trinta minutos, mais ou menos, sendo depois facultada a entrada para a distribuição da carne, entre marchantes e retalhistas.

A AGITAÇÃO OPERARIA

Um comicio impedido de realizar-se e outro dissolvido

Como já foi varias vezes noticiado, o chefe de policia determinou que agora os comicios populares, organizados seja por quem fôr, só poderão realizar-se no largo de São Domingos, tendo sido dada essa ordem para evitar difficuldades no transito em pontos movimentados.

A determinação do chefe, porém, carece de ser recommendada aos oradores de praça publica, todas as vezes que um *meeting* é annunciado.

Agora, estavam sendo distribuidos boletins da União dos Operarios Fabris de S. Christovão, sendo convidados os membros da classe e o povo em geral para esse comicio, que deveria realizar-se ás 4 horas da tarde, na praça dos Lazaros.

O dr. Nascimento Silva, 3º delegado auxiliar, logo que lhe chegou ás mãos um desses boletins, deu as necessarias providencias para que não fossem burladas as determinações do dr. Geminiano da Franca, sendo, assim, avisada a policia do 10º districto, para que rigorosamente cumprisse o determinado, fazendo que os manifestantes fossem dispersados se teimassem em se reunir noutro ponto que não o largo de Santa Rita.

Mais tarde, depois de haver providenciado sobre o primeiro caso, o dr. Nascimento Silva, lá para ás 3 horas foi avisado de que, no Encantado, zona do 20º districto policial, um grupo numerosissimo de operarios, conduzido por muitos anarchistas conhecidos da policia, estava fazendo uma passeata na rua Dois de Dezembro, daquelle suburbio, não havendo nessa passeata actos de violencia da parte dos manifestantes, mas erguendo elles e principalmente os seus insufladores, gritos subversivos, sendo dados "morras" ao governo e ás instituições vigentes e vivas ao regimen da anarchia e á revolução communista.

O dr. Nascimento, além de informado disso pelos agentes, recebeu tambem communicação da policia do 20º districto a respeito dessa mesma passeata, sendo que as autoridades, receando qualquer acontecimento desagradavel, pediam ao 3º delegado que determinasse a ida, com urgencia, de praças de policia ao local, para perfeita garantia da ordem, pois que os manifestantes eram em grande numero e constava á autoridade que elles se dispunham a sair dos gritos subversivos para as depredações.

O dr. Nascimento Silva fez seguir immediatamente para a rua Dois de Dezembro uma força de 40 praças de infanteria e cavallaria, assim como providenciou para a partida urgente, para o mesmo local de agentes do Corpo de Segurança.

A policia apprehendeu um grande numero de boletins sediciosos, que se distribuiam entre os que tomavam parte no comicio.

Os operarios mais influenciados pelos elementos anarchistas estavam exaltadissimos e por isto temia-se naquelle suburbio que houvesse acontecimentos desagradaveis, dado o que os manifestantes diziam abertamente. Além disso, o numero de operarios presente ao comicio era capaz de impressionar.

As ordens dadas eram de dispersar os manifestantes, se elles pretendessem realizar qualquer comicio no local ou se, como se dizia, se animassem a perturbar a tranquillidade publica. Essas ordens eram terminantes e não deixavam margem a qualquer transigencia.

Os operarios manifestantes, porém, não tomaram nenhuma resolução perturbadora da ordem publica e até á chegada da força, nenhuma scena desagradavel foi registrada.

A's 7 horas da noite, já tudo havia voltado á calma, dissipando-se os receios da população do Encantado. Não fôra preso ninguem, mas ninguem chegou a pensar em resistir á acção das autoridades.

O dr. Nascimento Silva, 3º delegado auxiliar, foi á rua Dois de Dezembro, acompanhando o serviço de policiamento, e tambem no local esteve o inspector de Segurança, sr. Julio Rodrigues.

O chefe de policia, deante dessa série de boatos em torno do movimento agitador, resolveu permanecer em seu gabinete, na Policia Central.

EM DESAGGRAVO DA HONRA

Oscar Bastos será submettido hoje a julgamento

Deverá entrar hoje em julgamento no Tribunal do Jury o réo Oscar Bastos.

O caso desse pobre moço é o mais sympathico de quantos têm sido julgados nestes ultimos annos por aquelle tribunal.

Como estão lembrados os leitores, o accusado era empregado na papelaria União onde o patrão e todos os seus collegas o estimavam, pela rectidão de seu caracter, seu modo correcto de proceder e pela sua bondade.

Residia Oscar á rua do Rosario n. 79, casa que era uma especie de pensão, em companhia de sua esposa, d. Clara, e dois filhinhos, Walter e Wanda.

Habitava o mesmo predio um individuo de uns dezoito annos de edade, de sentimentos baixos e má reputação.

Alvaro Ferreira Bragança, assim se chamava esse typo, vivia fazendo referencias infamantes á esposa do accusado, affirmando coisas que o enxovalhavam em sua honra.

Alvaro, assim agia, despeitado, pois tentára conquistar d. Clara Bastos, sem que esta lhe desse a minima importancia.

Oscar sabia de tudo, informado pela sua esposa e alguns amigos.

Afim de evitar uma scena escandalosa, jámais se dirigiu a Alvaro, para interrogal-o.

Como este constantemente o provocasse, Oscar havia mesmo resolvido mudar-se.

Quiz o destino, porém, que elle se tornasse um assassino.

No dia 25 de agosto, á noite, ambos se encontraram, cara a cara, no corredor da casa em que residiam.

Alvro, como de costume, provocou o accusado, e, atirando-lhe um desaforo, levantou o braço e deu-lhe uma forte bofetada.

Acto continuo os dois homens se atracaram.

A um movimento rapido, Oscar, já quasi subjulgado pela adversario, que o levára aos trambolhões pelo seu quarto a dentro, apanhanhou de cima de uma mesa uma faca commum e tentou amendrontar o inimigo.

Mas de repente Alvaro soltou um grito de dor. A faca rasgara-lhe o peritonio, produzindo fortissima hemorragia. Só mais tarde conduziram o ferido para a Assistencia, cujos esforços foram baldados.

E' este o caso que os jurados terão que julgar.

Amigos e aparentados do morto de ha muito vêm desenvolvendo uma cabala torpe de diffamação no intuito de conseguirem a condemnação desse moço, pae de tres criancinhas ainda por educar.

A cabala referida já vem desde o inquerito policial, estando o processo repleto de falhas e contradições em auxilio da accusação.

PENHORES JOIAS Mercadorias Menor juro — Maiores vantagens. Comp. Aurea; 11, Avenida Passos, em frente theatro S. Pedro (E 22931)

MIGUEL BRAGA—Callista. Quitanda, 79, sob., esq. Ouv. Tel. N. 5502. (8537)

Um desastre na Avenida

O presidente da Republica manda fazer o enterro de uma das victimas

O sr. Gregorio Alves Coelho, o velhinho que era porteiro do Instituto Historico e Geographico Brasileiro e passageiro do pequeno auto-omnibus que ha dias se chocou na Avenida Rio Branco, com um carro do palacio do Cattete, conforme temos noticiado, falleceu hontem, pela madrugada, na Santa Casa.

A sua morte foi produzida pelos graves ferimentos recebidos na occasião do desastre. O conde de Affonso Celso, presidente do Instituto, logo que soube do desenlace, mandou áquelle estabelecimento de caridade o sr. Max Fleiuss, secretario perpetuo do Instituto, tomar as necessarias providencias para o enterro do pobre velhinho. Mas, o presidente da Republica, que acompanha com o maior interesse a marcha do inquerito que a respeito se procede, no 5º districto, assim que foi sabedor desse fallecimento, recommendou que todas as despesas da inhumação corressem por sua conta, o que foi cumprido.

O corpo de Gregorio Alves Coelho foi levado ao cemiterio de S. Francisco Xavier, á tarde.

A inauguração do novo cabido da Insigne Collegiada de S. Pedro

Domingo proximo, será solennemente inaugurado o novo Cabido da Collegiada Insigne de São Pedro, na egreja do principe dos apostolos, S. Pedro.

A's 10 1|2 horas, haverá a collação dos novos conegos, em presença de s. eminencia o cardeal arcebispo, seguindo-se a missa pontifical, celebrada por monsenhor Antonio Alves Ferreira dos Santos, Decano do Cabido Metropolitano e provedor jubilado da Irmandade de S. Pedro, com assistencia do eminentissimo senhor cardeal.

A's 18 horas, haverá solenne — Te-Deum —, com assistencia pontifical do Nuncio apostolico, d. Angelo Jacintho Scapardini, arcebispo de Damasco e Nuncio Apostolico no Brasil.

Pregará o distincto orador revmo. sr. conego Manfredo Leite, da archidiocese de S. Paulo.

English Opticians (OPTICA INGLEZA) THE DENTAL MANUFACTURING Co. (BRAZIL) LTD. 11, Largo da Carioca — Rio de Janeiro. (701)

A Mundial *Companhia de Seguros* Avenida Rio Branco, n. 133 Seguros de vida com sorteios mensaes em dinheiro. PREMIOS FIXOS E MUITO MODICOS. (13477)

Os que representarão o nosso operariado no Congresso Trabalhista de Washington

Na séde da Corporação dos Trabalhadores Catholicos, realizou-se, á tarde de hontem, uma grande assembléa dos associados, tendo por fim essa reunião a escolha dos operarios que hão de ir como representantes da Corporação ao Congresso Trabalhista, que se reunirá em breve, em Washington.

Foi escolhida a chapa que damos a seguir: Delegado: Francisco Juvencio Saddock de Sá, mestre da 3ª divisão do Arsenal de Guerra, conselheiros technicos: Joaquim de Souza Campos, Luiz Villela, auxiliar do chefe technico da Imprensa Nacional; Rodolpho Rotschild Nogueira, 3º official da fabrica de cartuchos e artefactos de guerra; Manoel Tavares, pintor da Companhia Commercio e Navegação; Marcos da Costa Brito e Adolpho Gredelha, empregados no commercio; Tertuliano Toledo, presidente da Federação Syndicalista do Cooperativismo Brasileiro: Alfredo Pires, typographo.

Os candidatos das associações da Estrada de Ferro Central do Brasil não foram apresentados hontem.

Posta em votação a chapa, depois de uma discussão ligeira, foi a mesma approvada, com excepção do nome do sr. Toledo Loyola, afim de que fiquem tres vagas, que se destinarão ás associações que as pretenderem. Para se encarregarem dessas nomeações foram indicados os srs. Saldock de Sá e Manoel Tavares.

"CHARUTOS DE HAVANA" IMPORTAÇÃO DIRECTA LOPES SA' & C. (1286) R. Santo Antonio, 5|9. (1286)

O chá-dansante do Club dos Diarios

Nos bellos salões do Club dos Diarios, realizou-se hontem, á tarde, um chá-dansante, promovido pela Associação de Imprensa, em beneficio do Retiro dos Jornalistas.

A festa foi dividida em duas partes. A primeira constou de um concerto, ao qual emprestaram brilho inexcedivel algumas das figuras de destaque das companhias que ora nos visitam.

A segunda foi preenchida pelas dansas, tendo nestas, tomado parte pessoas da nossa *élite* social.

A festa do Club dos Diarios, que teve começo ás 2 e meia horas da tarde, prolongou-se até ás 7 horas da noite.

OS ACONTECIMENTOS DE FIUME

O discurso do sr. Tittoni na Camara dos Deputados

Roma, 27 (Retardado) (Recebido á tarde) — Por occasião da abertura da sessão de hoje, na Camara dos Deputados, a sala apresentava um aspecto imponente. As tribunas e galerias estavam apinhadas de gente, vendo-se na assistencia muitas senhoras e numerosos membros do Corpo Diplomatico. Todos os membros do ministerio achavam-se presentes.

Aberta a sessão, foi dada a palavra ao sr. Thomaz Tittoni, ministro das Relações Exteriores que procedeu á leitura das suas declarações sobre a situação, que damos a seguir.

Quando o sr. Tittoni fez allusão a Fiume, todos os deputados e ministros, de pé, proromperam numa grande ovação. Tambem despertaram grande enthusiasmo as palavras do sr. Tittoni sobre o exercito, que é a garantia da civilização e do progresso.

O sr. Tittoni iniciou o seu discurso, salientando a opportunidade de, antes de entrar na discussão do tratado de paz com a Allemanha e a Austria, lançar um golpe de vista sobre a situação geral internacional, que é particularmente delicada, como tambem particularmente difficil é a situação da delegação italiana á Conferencia da Paz.

Lembra que quando á guerra terminou nutriamos a confiança de que no estrangeiro nos seria logo reconhecida a legitimidade das nossas aspirações em proporção com a gravidade dos nossos sacrificios. Em vez disso os delegados italianos foram obrigados a esgotar-se numa luta quotidiana, para obter sómente a realização parcial do programma nacional.

O orador recorda que os acontecimentos da Hungria, da Rumania, da Alta Silesia e outros, obrigaram a Conferencia a se afastar do seu fim principal, que era redigir os tratados de paz e a transformar-se em assembléa para regular os destinos da Europa inteira. A Conferencia não só creou novos Estados e deu novas delimitações ás fronteiras, como tambem foi obrigada a encarregar-se da missão de governar a Europa.

O sr. Tittoni, expondo as difficuldades que surgiram a este respeito, disse que não era possivel prever quando a acção da Conferencia poderia cessar, se a Liga das Nações devesse ou podesse substituil-a. Declara que fez tudo o que lhe era possivel para apressar os trabalhos da Conferencia e que se oppoz ao adiamento dos trabalhos, antes da assignatura do tratado com a Austria e da redacção dos demais tratados de paz. Se a Conferencia procedeu com lentidão, isso foi devido ao seu complicado mecanismo. O orador sentia uma angustia quotidiana devido ao atrazo da solução dos problemas que interessavam á Italia.

O orador recorda que quando a delegação, por elle presidida, deixou Roma, houve quem pensasse que a partida do presidente Wilson viria facilitar a sua tarefa, mas, pelo contrario, tornou-a mais grave e complicada. Os delegados norte-americanos eram obrigados a communicarem-se com o presidente Wilson por meio do telegrapho, o que causou uma perda de tempo inevitavel.

A questão das nossas relações com o presidente Wilson deverá ser esclarecida um dia. Será necessario não tomar por base o periodo que começa com o inicio da Conferencia, mas remontar á intervenção da America na guerra e até mesmo mais atraz.

Do manifesto do presidente Wilson publicado em novembro de 1916, percebia-se claramente que elle entendia ser o arbitro entre os contendores. Após a intervenção da America, esta physionomia de arbitro se accentuou. Desde o dia 22 de dezembro de 1917 que o nosso ministerio das relações exteriores havia sido convocado pela Inglaterra.

O presidente Wilson era considerado como o arbitro supremo, quer da continuação da guerra, quer das condições da paz.

Alguns dos nossos agentes diplomaticos advertiram o governo italiano de que era necessario conseguir, sem demora, o apoio do presidente Wilson para as reivindicações nacionaes.

Esta necessidade devia parecer evidente a todos.

No dia 8 de janeiro de 1918, quando o presidente Wilson em sua mensagem ao Congresso declarava solennemente não reconhecer os tratados secretos e portanto negava todo o valor ao pacto de Londres, e alem disso annunciava os seus quatorze pontos, as possibilidades de um mal entendido com a Italia desenvam-se de facto. O nono ponto era tão ambiguo que se prestava a todas as interpretações possiveis.

O orador lembra que no principio de outubro de 1918 realizou-se uma reunião de senadores e deputados italianos que temendo que a realização dos nossos fins se tornasse cada vez mais incerta, resolveram apresentar ao governo um memorial externando as suas duvidas e receios, que, mais tarde, deviam parecer tão fundados.

As conversas com os chefes dos governos alliados em Paris e Londres, a estadia do presidente Wilson em Roma, não parece que tenham esclarecido melhor o assumpto.

Em 1919, quando na Conferencia se deu o encontro, e que pela primeira vez, segundo as declarações do sr. Lansing ao Senado norte-americano, o presidente Wilson teve conhecimento exacto do pacto de Londres, já era demasiado tarde. O que sobreveiu devia fatalmente acontecer, porque muito antes do inicio dos trabalhos da Conferencia, já se sabia que Wilson entendia não acceitar a these italiana na sua integra.

Chega-se assim á Conferencia de Paris, em que Wilson foi o arbitro. Nós recusamos a sua arbitragem, quando foi proposta, mas a recusa foi puramente formal, porque, de facto, não estavamos em condições de nos esquivarmos a elle. Wilson tornou-se arbitro não só por essa razão, como pelo facto de que a intervenção americana tinha dado o ultimo impulso á victoria dos alliados e tambem porque a Europa não pode vencer a crise da producção alimenticia senão graças á America.

O orador fala lealmente da supremacia economica da America sobre a Europa, salienta as necessidades da Italia, sobretudo em relação ao carvão, mas não entende deduzir de forma alguma, por isso, que a Italia se deva sujeitar a uma transacção tão onerosa.

Faz allusão á solidariedade economica da America e da Europa e diz que para obter credito na America, uma das condições essenciaes é a solução definitiva da situação internacional, de forma que esta garanta um longo periodo de paz.

Tudo aconselhava á delegação italiana que fosse resolvida o mais depressa possivel a questão do Adriatico, por ser do nosso interesse sair de um circulo vicioso, isto é: Fiume sem o pacto de Londres ou pacto de Londres com Fiume e a Croacia. O facto é que nada tinha sido obtido e o proprio valor do pacto tinha diminuido, por ser impossivel pedir a rapida execução do mesmo, por causa de Fiume.

E' verdade que o pacto mantinha ligadas a França e a Inglaterra, mas a 17 de janeiro, com o consentimento dos delegados italianos e sem nenhuma reserva para as estipulações de Paris, ficou resolvido que as resoluções da Conferencia deviam ser adoptadas por unanimidade de votos. O voto favoravel da Inglaterra e da França não podia ter valor algum para nós sem o da America.

Wilson nas sessões da Conferencia tinha energicamente declarado que a Conferencia não era sómente uma conversa entre a Italia, a França e a Inglaterra, mas que a America tinha direito ao logar que lhe pertencia e tambem o direito de tratar das questões sem levar em conta alguma o pacto de Londres.

A França e a Inglaterra tambem, após uma attitude mais benevola conseguida depois de julho, nos garantiam que os seus compromissos seriam garantidos até um certo ponto, além do qual não podiam ir, porque se encontrariam em conflicto aberto com Wilson. Portanto era necessario que nos collocassemos noutro terreno; era necessario seguir um novo caminho, o de um compromisso baseado nas seguintes condições, em relação ao Adriatico; 1º, nenhum territorio ou cidade tendo uma maioria italiana devia ser cedida ao dominio estrangeiro; 2º, as minorias italianas deviam ser efficazmente garantidas; 3º, deviam ser garantidos os nossos interesses economicos; 4º, deveria ser garantida de modo valido a nossa segurança pela fronteira da terra firme no sul do Adriatico e não só no Quarnero, mas além do Quarnero até ao canal de Otranto.

Estas propostas submettidas ao presidente Wilson e de accordo com os seus principios, representam uma reducção das que á delegação — apezar de disposta, dentro de um certo limite, a transigir e conciliar, — teria desejado.

Mas, o sr. Clemenceau, logo que desappareceram as nuvens que obscureciam as nossas relações, manifestou-se favoravel á soberania italiana sobre Fiume, e no dia 13 de junho, numa reunião particular dos membros da Conferencia, apoiou-a com a sua eloquencia, verdadeiramente efficaz, e Lloyd George, que dera a sua cordial adhesão, a 31 de agosto, na entrevista de Clairefontaine, preoccuparam-se tambem de chegar a um resultado pratico, afastando-se porém o menos que era possivel das idéas de Wilson.

Em primeiro logar havia o projecto dando a soberania sobre Fiume á Italia, com a fronteira yugo-slava desde Punta Sincoro até Idria, comprehendendo no territorio yugo-slavo, os districtos de Volosca e parte do de Castelnuovo, de Adlsberg e de Idria.

E, linha subordinada havia a garantia nelle, da soberania e a completa independencia de Fiume, mas a nossa fronteira traçada como disse, o seria com um Estado livre, que Wilson desejava antes sujeitar a um plebiscito, o que virtualmente equivaleria a dal-a aos yugo-slavos, e em seguida reconhecendo a justiça dessa objecção, teria consentido em dar-lhe o caracter de estabilidade, sob a garantia perpetua da Liga das Nações. Em qualquer caso, o porto e as estradas de ferro de Fiume deveriam ter um caracter internacional e ser administradas pela Liga das Nações e a Dalmacia, exceptuando Zara e algumas ilhas, deveria ser cedida á Yugo-Slavia, com garantias efficazes para as minorias italianas e os interesses economicos italianos.

Em ambos os casos, todo o Quarnero a costa inteira da Dalmacia até Cattaro, inclusive, deveria ser neutralizada, assim como o territorio estabelecido para o Estado livre. Note-se que esse territorio na primeira proposta foi attribuido á Yugo-Slavia, na segunda proposta era livre, sendo constituido com garantia e caracter de estabilidade.

Em ambos os casos nos seria confiado o mandato sobre a Albania, nos seria reconhecido o direito sobre Vallona e o canal de Corfú seria neutralizado.

Não me surprehenderia se essas propostas não vos satisfizessem, porque tambem não me satisfazem a mim.

O orador accrescenta que ellas não correspondem ao nosso sentimento nacional, mas nos dariam garantias que não seriam para desprezar na nossa posição e o nosso dominio sobre o Adriatico.

Em todo o caso, representam tudo o que nos pode dar a collaboração da França e da Inglaterra, que, se consentiram em affirmar comnosco, a nossa soberania sobre Fiume, contra a qual Wilson, pelo seu gesto muito recente, de que a nossa delegação em Paris teve communicação verbal, persiste em frmular objecções, estão de accordo com Wilson em considerar que o porto e as estradas de ferro de Fiume devem ser entregues á Liga das Nações e a Dalmacia, excepto Zara, que deve ser entregue aos yugo-slavos, dando porém á Italia o controle sobre a Albania, o que com a neutralidade do canal de Corfú, nos garantiria o dominio absoluto no canal de Otranto e por conseguinte sobre o Adriatico.

O sr. Tittoni accrescenta que o Parlamento se pronunciará a esse respeito. Recommenda ao Parlamento que se manifeste, affirmando ao mesmo tempo, como todos nós affirmamos, a italianidade de Fiume. Não desejando a nossa saida da Conferencia, o orador lembra que nós não fomos os unicos que não alcançamos as nossas aspirações. Cita a decepção da Belgica, da Rumania e da França, especialmente em relação ás fronteiras do Rheno e á repartição da Turquia. Expõe a situação que a delegação encontrou ao chegar a Paris. Logo que ali chegou, recebeu uma nota dos srs. Clemenceau e Lloyd George dizendo que os paizes associados sentiam viva anciedade pela conducta da Italia na causa commum. A nota depois de uma serie de considerações sobre a nova situação creada pela intervenção da America e sobre a perempção dos pactos estipulados para a guerra e a impossibilidade de os executar integralmente, concluia dizendo ser necessario voltar a examinal-os conjuntamente, mas afirmava ser impossivel discutil-os com a Italia, se esta persistisse em desenvolver uma acção opposta á dos alliados.

O orador diz que a delegação respondeu fazendo observar que os acontecimentos politicos militares desenrolados desde 1918 demonstravam o valor e a lealdad da acção italiana; insistiu para que fossem reconhecidos os tratados com a Italia, justificando essa insistencia com considerações mais amplas e equitativas sobre o direito italiano; e depois de ter demonstrado a justiça e o valor das estipulações, repelliu as ameaças feitas de ser retirado ao direito da Italia todo o apoio e auxilio por parte dos seus alliados.

Estas negociações foram reencetadas verbalmente com maior cordialidade, votando pouco a pouco a confiança reciproca e os desejos de uma conciliação satisfatoria entre as partes. As razões da Italia foram melhor examinadas, melhor comprehendidas e melhor apreciadas.

O sr. Tittoni fala em seguida dos interesses bulgaros, dos interesses americanos, e notadamente dos problemas referentes á tonelagem da marinha mercante e do fornecimento de carvão. Tudo quanto temos obtido poderá ser esclarecido melhor na occasião da leitura [illegible]

Declara, porém, que, pelo que diz respeito ao fornecimento do carvão os nossos pedidos foram favoravelmente acolhidos. A Belgica nos enviará 50.000 toneladas, a Inglaterra 500 mil, a França cêde á Italia 3 mil toneladas por dia do que receberá da Allemanha, e isto reunido ao carvão americano, nos permittirá em breve dominar as difficuldades que nos antolham para satisfazer ás nossas necessidades de combustivel.

Tittoni fala longamente, fazendo extensas considerações sobre as consequencias da guerra. Relembra como a neutralidade da Italia no principio do conflicto e a sua intervenção depois não podem ser esquecidas pelos alliados, os quaes a guerra deve ter determinado em inequivoco sentimento de solidariedade que os liga á Italia, e dará a todos a consciencia que a acção commum empenharia a politica internacional conseguir longos annos de felicidade.

Roma, 27 (Retardado) — Em seguida ao sr. Tittoni, falaram, na sessão de hoje da Camara, os deputados Di Cesaro e Chiesa e o primeiro ministro, sr. Nitti.

O discurso do chefe do gabinete foi uma exposição completa e detalhada da situação do paiz, para cujo patriotismo appellou, aconselhando-o a conservar no momento, que é gravissimo, a serenidade necessaria.

Mais do que nunca, disse o sr. Nitti, se faz mister manter a calma deante dos acontecimentos.

Terminado esse discurso, pouco depois foi a sessão levantada, devendo continuar amanhã.

O "Nazareth" não se perdeu

A sua entrada hontem, no porto. Peripecias da viagem

A tripulação do "Itaguassú", da Costeira, trouxera a noticia de que um navio gaiola fôra visto em alto mar, parecendo tratar-se do "Nazareth", que dias antes deixára o Recife. Hontem, pela manhã, entrava elle no porto, e, depois da visita da Saude Publica, foi desempedido. O immediato, Cypriano de Araujo Jorge explicou ao sub-inspector da Policia Maritima que o "Nazareth", carregado com 235 toneladas de alcool e aguardente para o Rio Grande do Sul, zarpára na tarde do dia 13 do corrente do Recife, fazendo viagem boa, mas queimando carvão de pessima qualidade. Os primeiros dias de viagem passaram sem a menor novidade a registrar, mas depois o céo toldou-se, o barometro começou a descer e a marcar máo tempo e este veio a manifestar-se francamente do dia 17 em deante, como consta do "diario de bordo".

O immediato exhibiu então trechos do roteiro da viagem, concebidos nestes termos:

"Dia 18 de setembro — Mar de grandes vagalhões, recebendo o navio golpes de mar por boreste, com vento de S. S. E. O barometro continuava a affirmar máo tempo. A's 9 horas da noite desencadeava-se forte temporal do sul, com aguaceiros".

"Dia 18 — O tempo continúa máo, com mar de grandes vagalhões, mas o "Nazareth" aguenta-se bem".

"Dia 19 — A's 8 horas da manhã o tempo promette abonançar, estando o mar um pouco mais calmo".

"Dia 20 — O tempo melhorou bastante. O machinista do navio, prevendo que o carvão não durasse para ir até ao Rio, avisou ao commandante José Rodrigues Esteves, que resolveu arribar a Victoria. Ahi ficámos 4 dias".

FALLECIMENTO

Falleceu hontem nesta capital o sr. Quintiliano de Carvalho Azevedo, antigo e estimado commerciante desta praça e irmão dos nossos collegas de imprensa Oscar de Carvalho Azevedo e Pio de Carvalho Azevedo e dos drs. Oscar de Carvalho Azevedo, Job de Carvalho Azevedo e Luiz de Carvalho Azevedo.

A BORDO DO "BELLE ISLE"

Um anarchista que segue deportado

De Buenos Aires e escalas entrou hontem o paquete francez "Belle Isle", da Chargeurs Reunis. O dr. Armindo Nunes visitou-o demoradamente o que muito desgostou o dr. Charles Margot, agente da companhia em Santos e que extranhou o rigor do medico, examinando passageiro por passageiro. O representante da Saude Publica respondeu-lhe delicadamente, ... ao cumprimento do seu dever.

No "Belle Isle" embarcaram, em Santos, 40 syrios, que viajam para ... e de Buenos Aires conduz muitos jugo-slovenos.

A' requisição do sr. consul de França no Rio, seguem no "Belle Isle", com destino ao "Ville de Mathones", o pilho Pierre Marie Cadic, um alcoolico que ha dias desembarcou aqui por doente, indo em tratamento para o Hospital Paula Candido. Seguem mais, á requisição do mesmo consulado, ... Louise Gaussen e duas filhas, em 2ª intermediaria mlle. Neves Fernandez, hespanhola, e na 1ª Léon Roman.

O "Belle Isle" leva um deportado da Argentina, o anarchista francez Albert Doucet.

Em Montevidéo, conforme declaração ... do navio, desembarcaram outros dois deportados: Gaby Remi e Maurice Bernard.

O sub-inspector Bordini exigiu do commandante uma declaração escripta de desembarque na capital uruguaya, dos referidos anarchistas.

No "Belle Isle" seguiram para a Europa o aviador Locatelli e o general Gustave Gamelin, chefe da missão militar franceza.

O agente municipal do Andarahy trabalhou hontem

Desejando melhor conhecer o vasto commercio de seu districto, percorreu hontem, pela manhã, as principaes ruas e praças, e bem assim o Boulevard 28 de Setembro, o sr. Armando Muniz Barreto, agente municipal do Andarahy, que está empenhado em sanear o districto, de accordo com os desejos do governador da cidade.

S. s. hoje expedirá ordens aos seus agentes, para melhor fiscalizar o serviço geral.

MAISON MODERNE

Hoje! — Novos films! — Hoje!

EMPREZA PASCHOAL SEGRETO

A grande Dorothy Gish no soberbo film em 5 partes

Subterraneo mysterioso

E OS DOIS BELLOS DRAMAS

Estravagancias e Debaixo da sombra

ALEM DA COMICA

UM DILEMMA HESPANHOL

ONZE PARTES, ao todo, que constam tambem do programma do

CINEMA OLYMPIA

Hoje Hoje

(F 102)

Camisaria, Alfaiataria, Gravataria

Peçam o nosso catalogo geral illustrado

A' LA VILLE DE PARIS

35 - Rua dos Ourives - Rio de Janeiro

(76)

POLICIA

E' UM NUNCA MAIS ACABAR...

Uma menor esmagada por um bonde

Os desastres de automoveis são constantes e quasi sempre elles se devem ao abuso dos motoristas, que consideram inexistentes as posturas. Mas contribue, de certo modo, para elles tambem o descuido de alguns peões que deixam-se á vontade, pelas ruas, entregues á sanha dos vehiculos desenfreados.

Mas augmentando a série desses accidentes, de quando em quando, um bonde ou outro qualquer carro se encarrega de atropelar gente por ahi, para dar um descanso aos principaes atropeladores.

Hontem, pois, foi um dos tramways da Light que contribuiu com um caso lamentavel de desastre, para encher o cadastro da policia com mais uma victima. Era um bonde da linha Aguas Ferreas, chapa n. 5, e dirigido pelo motorneiro n. 346.

No momento em que esse bonde passava a correr, pela manhã, na rua Conde ..., duas alegres creanças brincavam innocentemente. Approximando-se o carro, uma dessas creanças, a menor Maria de Lourdes, uma vez que ambas estavam brincando de atravessar a rua, no correr do carro, foi atropelada pelo bonde, cujo motorneiro parece que não viu nada, ... apanhada pelas rodas, morrendo esmagada.

Immediatamente depois do desastre, o facto levado ao conhecimento da policia do 6º districto, tendo sido levado preso, para a delegacia, o motorneiro, que se chama Antonio José Teixeira, que, interrogado pelo delegado do 6º districto, disse que não tinha a menor culpa pelo doloroso facto.

O cadaverinho da menor foi removido para o necroterio da Policia, afim de ser autopsiado.

A inditosa criança chamava-se Maria de Lourdes Gonçalves, contava 9 annos de edade, era de côr branca e filha do sr. Lucindo Gonçalves, residente á rua Cosme Velho n. 71.

UMA GREVE NO PALACE-HOTEL

A policia foi informada de que os empregados do Palace-Hotel se haviam declarado em gréve pacifica, exigindo melhoria de condições.

Os grevistas, ao que souberam as autoridades, pretenderam que os companheiros de classe adherissem ao movimento, fazendo com os hoteis onde trabalham, o mesmo ... A's 9 horas, esses grevistas tentaram ir ao grande estabelecimento da avenida Rio Branco. Esse intento não foi conseguido; mas a gréve continuou pacifica.

O CRIME DA GAVEA

Uma das victimas fallece na Santa Casa

O caso é conhecido. Noticiámol-o já. Na rua Dr. Dias Ferreira, na Gavea, divertiam-se quatro individuos em animado samba, quando delles se approximou Godofredo Andrade, brasileiro, de côr preta, com 27 annos de edade, jardineiro de cocheira da Fabrica de Tecidos Carioca e residente á rua D. Castorina n. 18, que, sem dizer uma só palavra, entendeu dever tomar parte na festa.

Os protestos dos dansadores não se fizeram esperar, fazendo enfurecer Godofredo, que, atirando á voz, lançou o desafio aos quatro sujeitos.

Longe de intimidar aos que eram attingidos pelo desafio, as palavras do intruso provocaram novos e energicos protestos.

Nessa occasião, Godofredo Andrade, sacando de um fino que trazia á algibeira, investiu para o grupo, vibrando golpes á torto e a direito, para os que, não ... enfrentavam-o valentemente.

Agil, possuido de grande rancor, Godofredo embebeu a lamina da arma no ventre de Malvino Corrêa, brasileiro, de côr preta, com 20 annos de edade, solteiro, trabalhador braçal, e residente á praia do Pinto n. 84, cahindo redondamente ao solo, a se contorcer de dores, para, minutos após, perder a fala.

Não ficou ahi a bravata do perigoso facinora, que avançou para Aristides Luiz da Silva, de côr parda, brasileiro, com 23 annos de edade, pintor e residente na rua do Pinto s/n., cravando-lhe a faca nas costas.

As victimas do perverso, medicadas pela Assistencia, foram internadas na Santa Casa, onde, ao anoitecer de hontem, uma dellas, Malvino Corrêa veiu a fallecer.

Seu cadaver foi removido para o Necroterio Policial, onde será hoje necropsiado.

TRAGICO!

Um soldado do Exercito perde a vida sob o N. P. 1

O N. P. 1 — nocturno paulista — approximava-se, rapido, da gare da praça ... de imprudente, quiz atravessar a linha ... Tragico! O trem pegou-o e fel-o desapparecer sob seu volume!

Depois do comboio passar, o infeliz era um monte uniforme de carne.

Communicado o caso á policia do 23º districto, ao local, na estação de Villa Proletaria, compareceu o commissario de serviço interno á delegacia do 23º districto, o qual tomou as necessarias providencias para a remoção do cadaver para o necroterio do Hospital Central.

Pertencia o infeliz á 1ª companhia do 3º batalhão de infanteria. Tinha o numero 1.043 e chamava-se Bernardo.

FOI INFELIZ...

Preso quando carregava o furto

Julio Francisco Coutinho, conhecido larapio, furtou um amarrado de linguiça de Agostinho Sampaio, morador á rua Drummond, em Olaria. Tudo até certo ponto lhe correra bem. Ninguem o vira entrar, nem sair. Mas já na rua, um policial pegou-o.

Levado para a delegacia do 22º districto, foi autuado.

PRESO COMO LADRÃO

Pela policia do 21º districto, foi preso hontem o hespanhol Miguel Marinho.

Marinho é accusado como autor de um assalto levado a effeito, ha dias, na fabrica de charutos da firma Cerqueira & Guerreiro, á rua Coronel Rangel ns. 72, 74 e 76, em Cascadura.

COVARDE!

Aggrediu um menor a guarda-chuva

A policia do 27º districto prendeu, á rua D. Pedro I, em Santa Cruz, o individuo Armando João dos Reis, quando, com um guarda chuva, aggredia o menor Virgilio Silva.

O covarde foi mettido no xadrez.

BEBEU DE MAIS E CAIU DO BONDE

Como era domingo, o gravador Ricardo Randa, de nacionalidade allemã, casado, de 45 annos e morador á ladeira do Navarro n. 88, tomou hontem umas cervejas a mais e ficou tonto.

Resolvendo ir para a casa, o Ricardo foi tomar um bonde na praça da Republica, mas não esperou que o vehiculo parasse. O resultado dessa imprudencia foi o Ricardo desequilibrar-se e cair, ferindo-se com a bocca, o nariz e o queixo lamentavelmente escoriados.

Levado para o Posto Central da Assistencia, que é ali mesmo, a dois passos do local do desastre, Ricardo recebeu os necessarios curativos, recolhendo-se depois á sua residencia.

O CASO DO RENDEZ-VOUS DA RUA DO REZENDE

O caso da denuncia contra a casa de tolerancia da rua do Rezende n. 157, ainda está dando o que fazer. Ainda hontem, tendo sido por nós publicado um abaixo-assignado de pessoas que se dizem residentes nas immediações dessa casa, e que appellavam para a intervenção do chefe de policia, fomos procurados pela dona da mesma casa, d. Miquelina Paganini, que nos veiu dar provas em favor das affirmações do delegado do 12º districto, sr. Sá Osorio. D. Miquelina exhibiu-nos ... documentos, assignados por pessoas qualificadas da vizinhança, entre ellas medicos e commerciantes, os quaes affirmam reconhecerem como honestos os proprietarios dos mesmos ... e affirmando os signatarios dos mesmos que não occorrem ... reclamem a intervenção da policia.

O ALTRUISMO DO SR. MENELICK EM INQUERITO

Na 3ª delegacia auxiliar, proseguiu hontem o inquerito já instaurado afim de serem apuradas as irregularidades que foram objecto de uma denuncia formulada contra o dr. Menelick, director do Centro Civico Sete de Setembro e do Orphanato do mesmo nome. Depuzeram ... dr. Nascimento Silva ... senhoras.

No cartorio, depoz o cobrador do Orphanato, Antonio da Rocha Carvalho, ... o sr. Menelick, entre outras coisas, dizendo que o director do Orphanato se apropriára da quantia de 300$, depositados como fiança, para lhe poder dar o emprego de cobrador.

Para hoje foram chamadas varias pessoas que faltam depor no inquerito.

CAIU DO CAVALLO

Ao passar hontem a cavallo, pela rua Candido Benicio, o alumno da Escola Militar, Augusto Esteves Catramby, brasileiro, de 20 annos, morador á rua General Canabarro n. 237, caiu e recebeu na quéda um ferimento na região frontal direita. Foi soccorrido pela Assistencia e recolheu-se á sua residencia.

CAIU DO BONDE

Ricardo Bauda, allemão, de 43 annos, casado, gravador e residente á rua Navarro n. 88, ao saltar de um bonde da Light, hontem, á praça da Republica, perdeu o equilibrio e caiu, resultando ficar com diversos ferimentos no nariz e nos labios. Foi medicado no posto da Assistencia e retirou-se para sua residencia.

PEDRADA

Hontem, á rua Figueira de Mello, foi victima de uma pedrada o portuguez Manoel André, de 60 annos, casado, operario, residente á rua Consultorio, Villa Esther, e que recebeu um ferimento na região occipital.

Foi soccorrido pela Assistencia.

QUEDA

Foi medicado hontem, no posto da Assistencia, o nacional Demetrio Carmelindo de Figueiredo, de 12 anos, residente á travessa Maia n. 4, e que apresentava contusão no dorso do pé direito, devido a uma quéda na propria residencia.

FUGIU E FOI ENCONTRADO

Ha dias, como noticiámos, o menor Hortencio, com 9 annos, desappareceu da casa de sua mãe, á rua Pinto Telles n. 70, em Marangá.

Hontem, um popular encontrou-o vagando nas ruas de Madureira e levou-o para a delegacia do 23º districto.

PRESOS NA "GARE" DA ESTAÇÃO CENTRAL

Os agentes do Corpo de Segurança, prenderam hontem, na "gare" da estação Central, Mario Paulino de Avellar, brasileiro, morador á rua da America n. 214, e o hollandez Fredericus Casparus Groszenipper, aquelle como suspeito de ladrão, e este por ter protestado contra o agente n. 127, a quem aggrediu a bengaladas.

Os presos foram levados para a agencia da estação Central, com o auxilio dos guardas civis 425 e 137, ambos reservas, e dahi conduzidos para o Corpo de Segurança, na Policia Central.

COMEÇO DE INCENDIO

Hontem, á tarde, manifestou-se um principio de incendio no predio n. 52 da rua Joaquim Silva. O fogo irrompeu num sotão occupado por tres inquilinos da locataria, que é d. Maria Thereza Delano, e foi extincto a baldes dagua, antes mesmo da chegada dos Bombeiros.

Estiveram no local as auctoridades do 13º districto.

CASOS QUE SE REPETEM

Hontem, pela manhã, corria a toda velocidade pela avenida Mem de Sá o auto n. 1.337.

Atravessava essa via publica na occasião o portuguez Manoel Gomes da Silva, viuvo, com 55 annos de edade, e que não tendo tempo de desviar-se do vehiculo foi por elle colhido, recebendo diversos ferimentos pelo corpo.

Medicado pela Assistencia, foi depois Gomes da Silva recolhido ao Hospital do Carmo. Aberto inquerito na delegacia do 12º districto, prestaram declarações o guarda civil reserva n. 200, que foi quem communicou o facto á policia, e as testemunhas Benjamin Rezende, morador á mesma avenida, n. 294, e Gaspar Gonçalves, sendo todos accórdes em affirmar que a occorrencia se deu por culpa do "chauffeur".

Este, na fórma do costume, dado o desastre abriu o chambre...

E caso identico occorreu na rua Conde de Bomfim, esquina da de José Bonifacio. Ahi o atropelado foi Marcellino Dias Ferreira, portuguez, casado, morador á rua Senador Pompeu, 174.

A Assistencia soccorreu-o e o "chauffeur", para não envergonhar a classe, deu o fóra...

SE HAVIA DE SER AMANHÃ...

Enleiado por uma enfermidade incuravel, o nacional Hilario Soares, barbeiro de profissão, casado e com 31 annos de edade, residente á rua Moraes e Valle n. 26, resolveu hontem accelerar o desfecho fatal. Para isso, servindo-se de uma navalha, deu extensos golpes nos pulsos e no pescoço, vindo a expirar pouco depois de soccorrido pela Assistencia.

O cadaver foi removido para o Necroterio, com guia da policia do 13º districto, que soube do occorrido.

NÃO E' COM A POLICIA; É COM A SAUDE PUBLICA

As autoridades do 10º districto foram hontem procuradas por duas moradoras da rua Fonseca Telles, em S. Christovão, as quaes pediam providencias para os abusos que, segundo disseram, são praticados diariamente por pessoas residentes em barracões localizados naquella rua, proximos ao n. 126, fronteiros a um grande capinzal. Taes pessoas converteram aquillo em verdadeira Sapucaia, lançando ali toda a sorte de despejos e tornando, assim, o ar irrespiravel nas circumvisinhanças.

A policia aconselhou as reclamantes a se dirigirem á Saude Publica.

ENTRE "TORCIDAS"

Um alveja outro com um tiro.

O *match* era para os lados de Irajá. Dois clubs suburbanos batiam-se. Dentro do campo, os jogadores; cá fóra, os torcedores.

— *Goal!* bravos! Ahi, batuta!
— Não vale. Foi *off-side!*
— *Off-side?!* Olha o burro!
— E' você!
— Cale-se!
— ...

E um insulto pesadissimo estalou.

Um dos "torcedores", o "Nini", não mais redarguiu. Metteu, num gesto rapido, a mão no bolso da calça, tirou uma pistola Mauser, e um tiro partiu, certeiro, indo ferir o Frederico José de Aquino na cabeça.

Acto immediato, "Nini" fugiu.

Frederico foi medicado pela Assistencia. E' branco, casado, empregado no commercio e morador no largo da Matriz de Irajá. Conta 43 annos.

A policia do 23º districto soube do caso.

Está aberto inquerito.

A TENTATIVA DE ASSASSINATO CONTRA UM MARINHEIRO

Na delegacia do 4º districto, proseguiu o inquerito para apurar o caso occorrido na madrugada de hontem, á rua S. Jorge, e por nós noticiado, tendo sido gravemente ferido o marinheiro Arthur Rocha.

A policia já apurou que a causa do crime foram os ciumes. Quanto ao criminoso, soube a policia apenas que elle vestia roupa cinzenta.

Arthur Rocha está em estado gravissimo ainda, no Hospital de Marinha.

No Rio Grande do Sul

A gréve dos operarios tecelões terminará hoje

Porto Alegre, 28 — Desde fins de agosto os operarios tecelões das fabricas de tecidos da Companhia Textis Rio-Grandense, da Companhia de Fiação e Tecidos Porto-Alegrense, da Companhia Fabril Porto-Alegrense, de J. Rennes & C., e de Eduardo Sommer e Oscar Teichmann, acham-se em gréve. Reclamam esses operarios o augmento de salarios e o dia de 8 horas de trabalho.

Os proprietarios desses estabelecimentos, que desde o começo haviam resolvido, de commum accordo, não attender ás pretenções dos referidos operarios, deliberaram então fazer cessar o funccionamento dos mesmos.

Hontem, por occasião de uma reunião dos proprietarios dos referidos estabelecimentos fabris, o major Hercules Iimeira, delegado judiciario do 3º districto, communicou-lhes saber de fonte segura que era grande o numero de operarios desejosos de se apresentarem novamente no trabalho. Em vista disso, aquella autoridade fez sentir a conveniencia de se tentar pôr termo á situação anormal, creada pela gréve, já por demais prolongada, motivo por que lembrava a reabertura, amanhã, dos alludidos estabelecimentos, pois só assim era possivel saber com quantos operarios se poderia contar. A proposta foi acceita, sendo provavel, pois, que amanhã recomecem a funccionar as fabricas paralysadas.

DESATTENDIA OS INTERESSES

Padecendo tenazmente de prisão de ventre, que me tirava o prazer de viver, tornei-me preguiçoso, a ponto de não mais importar-me com os negocios. Com constante peso e dôr de cabeça, nevralgias, tonteiras, gazes, más digestões e outras indisposições, minha vida era um inferno.

Quando hoje depois de ter recorrido ás PILULAS DO ABBADE MOSS, que me curaram completamente, penso no que soffri, fico com pena de mim mesmo.

Com o uso das PILULAS DO ABBADE MOSS, regularizei meus intestinos, pude novamente trabalhar com prazer, nada mais soffro, evitando sempre o fantasma da prisão de ventre com o uso quando necessario das admiraveis PILULAS DO ABBADE MOSS.

CARLOS FONSECA MARTINS.

Rio, 5 de Setembro de 1915.

Em todas as Pharmacias e Drogarias — Agentes Geraes: Silva Gomes & Cª. — Rua S. Pedro, 42 — RIO DE JANEIRO.

(50)

FESTA DA PENHA

-:- -:- GRANDE ROMARIA -:- -:-

— NO —

MEZ DE OUTUBRO

(402)

"O Dia do Artista"

A commemoração de hoje, em nossos theatros

E' hoje que, em todos os theatros desta capital se commemora "O Dia do Artista".

Dos diversos programmas organizados podemos annunciar que no Trianon representar-se-á, em espectaculo completo, a linda comedia em 3 actos "O café do Felisberto". Haverá uma sessão solenne, presidida pelo dr. Leopoldo Fróes, fazendo uso da palavra o orador official da Casa dos Artistas, o sr. Isaac Cerquinho. O "Hymno dos Artistas" escripto pelo dr. Raul Pederneiras e musicado pelo maestro Villa Lobos, será cantado pelos artistas do Trianon e por muitos outros da companhia Pereira da Costa — Alzira Leão. Terminará o espectaculo com um bem organizado acto variado, no qual tomarão parte as distinctas actrizes: Adriana Noronha, Alzira Leão, Isabel Camara, Esther Bergerath e Lola Brieba, e os actores: Leopoldo Fróes, João Barbosa, João Lopes, Jorge, barytono, e muitos outros. Nascimento Fernandes será o mestre de cerimonias, e promette, com a sua presença, divertir os espectadores.

No theatro Recreio, representar-se-á linda fantasia "A Mulher", que obteve ruidoso successo na sua primeira representação; haverá duas sessões.

No theatro S. José, haverá tres sessões variadas. Na primeira sessão será representada a revista "Jeca Tatú", havendo mais um acto variado, organizado pelo popular Alfredo Silva, terminando com o Hymno dos Artistas, cantado por todos os artistas e o disciplinado corpo de córos; nas 2ª e 3ª sessões, será dado, além da linda revista "Republica do Itapirú", um acto variado no qual se cantará o Hymno dos Artistas.

No theatro S. Pedro, será representada, nas duas sessões, a linda peça "Jurity", de Viriato Corrêa, cantando-se no começo do 1º acto de cada sessão, o Hymno do Artista.

No Republica, irá á scena a sempre applaudida opereta em 3 actos "Sete Estrello", numa unica representação na qual José Ricardo, Alice Pancada, Maria Abranches Auzenda, Armando Vasconcellos, Corrêa e os demais artistas têm soberbo trabalho.

No theatro Lyrico, será representada pela companhia Romo-Viñas, a bella opereta "Marina", em que Amparo Romo tem magnifico trabalho, havendo tambem bailados.

No Palace Theatre, a companhia Aida Arce representará a magnifica opereta "Princeza dos Dollars", na qual Aida Arce tem uma creação em que o André Barreta muito collabora, com a sua *verve*.

No Yolanda, em São Christovão, a *troupe* dirigida pelo actor Asdrubal Miranda dará um attraente programma.

Em Nictheroy, no theatro Polyterpsia, será representada, pela companhia Affonso Baptista, a hilariante revista "O Trouxa". No S. José haverá tambem uma tombola de objectos offerecidos á Casa dos Artistas, por diversas pessoas salientando-se um vistoso mimo de prata lavrada, offerta do commendador Garcia Seabra. Diversas bandas de musica abrilhantarão os espectaculos.

Rheumatismo?

ELIXIR DE INHAME.

(13660)

A reunião da Liga do Ensino Secundario

No edificio da Academia de Commercio, reuniu-se hontem, á tarde, sob a presidencia do professor Ruy Pinheiro, a Liga Pedagogica do Ensino Secundario.

Terminada a leitura do expediente, passou-se á discussão das propostas sobre uma mensagem que a Liga vae enviar ao governo, orientando-o na reforma a ser feita na instrucção secundaria, devido á futura creação do Ministerio da Saude Publica e Instrucção.

Ficou deliberado que na mensagem seria suggerida ao governo a seriação dos exames, acabando-se assim com o regimen dos exames parcellados.

A sessão terminou por um incidente lamentavel. O professor Pinheiro, sentindo-se incommodado, deixou a presidencia da mesa, retirando-se, em companhia de sua esposa, para a pharmacia Silva Araujo, de onde foi chamada a Assistencia em seu soccorro.

Ao chegar ao Posto Central, aquelle professor apresentava symptomas de congestão cerebral.

Medicado a tempo, dirigiu-se, pouco depois, para a sua residencia.

O melhor dos Purgantes

CHÁ CHAMBARD

O mais afamado remedio de França, ha 60 annos contra a PRISÃO DE VENTRE

(12229)

DO NORTE AO SUL

Os Estados do Brasil pelo Telegrapho

CEARA'

Luiz Padre em territorio cearense

Crato, 23 (Retardado) — Os bandidos do terrivel facinora Luiz Padre, encontram-se actualmente em territorio cearense, praticando toda a sorte de depredações, principalmente nos municipios de Jardim e Brejo dos Santos. Varios destacamentos policiaes do Caryry receberam ordens do governo do Estado para se concentrarem, afim de perseguir o famigerado bandido e seus sequazes.

Crato, 27 (Retardado) — O bandido Luiz Padre, acossado pela policia pernambucana, homisiou-se no municipio do Jardim, territorio cearense, onde ficará mais uma vez em paz á sombra de seus contumazes protectores. Está no encalço do famigerado bandido, 40 praças, que seguiram em marcha forçada á procura do mesmo, que se faz acompanhar de cerca de cincoenta bandidos, entre os quaes o terrivel Quincas Cruz e Sebastião Pereira.

PIAUHY

Casamento do governador do Estado

Therezina, 27 (Retardado) — Realizou-se ante-hontem o casamento do dr. Euripedes de Aguiar, governador do Estado, com a senhorita Grici Lopes, filha do antigo pharmaceutico sr. José Lopes e irmã do joven Julio Lopes, que dahi veiu expressamente para assistir ao acto.

As cerimonias, quer a civil, quer a religiosa, foram bastantes concorridas. Nesta ultima, que foi celebrada na casa da mãe da noiva, pelo bispo diocesano, proferiu este um longo discurso sobre a significação do acto, apoiando-se principalmente nas Epistolas de S. Paulo.

Após a cerimonia e os cordiaes cumprimentos dos assistentes, foi servida farta mesa de finas bebidas, de chá e bolos, seguiram os noivos, bem acompanhados, para o palacio do governo, que se achava elegantemente engalanado.

No dia immediato houve um almoço intimo no palacio do governo.

— Foi muito lamentada a ausencia do engenheiro dr. João Luiz, um dos paranymphos do casamento do governador, no qual se fez representar por um procurador.

E' que o distincto engenheiro goza de enorme popularidade entre o povo desta capital e do interior do Estado.

PERNAMBUCO

Desastre de automovel

Recife, 27 (Retardado) — Hoje, precisamente ás 14 horas, verificou-se na rua da Imperatriz, mais um desastre de automovel, ficando demonstrada a culpabilidade do "chauffeur". A'quella hora, o conhecido professor publico Floriano de Oliveira, procurava atravessar a referida rua, afim de aguardar num poste de parada, ali situado, um bonde que o conduzisse á sua residencia, em Casa Forte. Nessa occasião, porém, descia em vertiginosa carreira o automovel n. 140, cujo "chauffeur" poderia ter evitado o desastre, se não imprimisse mais velocidade ao vehiculo, que alcançou o referido professor, jogando-o violentamente a uma grande distancia. Como se nada tivesse occorrido, continuou a marcha, desapparecendo. Soccorrida por diversas pessoas, a victima foi levada para o posto Central da Assistencia Publica. O atropelado soffreu um grave ferimento na cabeça e diversas contusões pelo corpo, sendo conduzido em estado comatoso para a residencia de uns seus parentes moradores á rua da Concordia. A Inspectoria de Vehiculos tomou conhecimento do facto, estando diversos agentes á procura do criminoso.

S. PAULO

A situação da Estrada de Ferro Noroeste do Brasil

S. Paulo 28 — A Associação Commercial de S. Paulo recebeu o seguinte officio, contendo informações sobre a situação da Estrada de Ferro do Noroeste do Brasil: "Tenho a honra de accusar o officio de vv. ss. datado de 22 do corernte. Transmittindo esta directoria reclamações do commercio do Estado de Matto Grosso, sobre as irregularidades no serviço do trafego desta estrada, cumpro com satisfação dar a vv. ss. os esclarecimentos precisos sobre a grave situação. A Noroeste do Brasil, mais que qualquer outra estrada, está impossibilitada de bem servir ao publico, emquanto o governo não tomar as providencias que cogita o momento, para resolver os problemas de transporte da nossa estrada de ferro. A renda bruta do primeiro semestre do corrente anno elevou-se a ..... 2.474:103$443, emquanto que a renda total arrecadada em 1916 foi de 2.419:536$789. Verifica-se haver duplicado o movimento do trafego, pois se arrecadou agora em um semestre, tanto quanto se arrecadou doze mezes em 1916. Tudo isso se fez sem que em 1918 e 1919 se adquirisse uma locomotiva, um carro ou um vagão. Não falta, pois, no serviço da Noroeste esforço do pessoal, faltam elementos materiaes indispensaveis para que cessem os grandes prejuizos que vae soffrendo esta região. Posso asseverar á vv. ss. que o governo do Estado está bem informado e attender. Ainda agora em memorial datado de 5 do corrente, tive opportunidade mais uma vez de referir-me a essas necessidades, pedindo só para os serviços de locomoção (material rodante, officinas, um credito de 13.805:000$000. Dado o interesse que o governo vem revelando no estudo desse problema, deve esperar-se as medidas promptas e efficazes. Ao lado disso precisa a Noroeste de trilhos, estações, armazens, abrigos para o pessoal, material, pontes, cercas, etc., pois, é uma linha provisoria. De tudo a administração tem cogitado em harmonia com as ordens do governo e já vae iniciando muitas obras, apparelhando elementos para opportunamente tratar de outras. Transmittindo a vv. ss. os esclarecimentos acima, ponho-me inteiramente ao dispôr dessa benemerita associação, a cujos avisos estarei sempre attento com a melhor vontade de servir.

Saude e fraternidade (a) Arlindo Luz, director.

Congresso paulista das estradas de rodagem

S. Paulo, 28 — Adheriram ao II Congresso Paulista das estradas de rodagem, a reunir-se em Campinas, no dia 2 de outubro proximo, mais as seguintes camaras municipaes, representadas pelos respectivos prefeitos: dr. Caio Simões Lopes, prefeito de Barra Mansa; dr. José Pereira de Mattos, prefeito de Caçapava; dr. Alfredo Casimiro da Rocha, presidente da Camara de Iguarapava; João Alves da Silva Cursino, prefeito de S. José; Fernando Someweuil, prefeito de Buquira; Antonio Luiz Silveira, prefeito de Joanopolis; Horacio da Cunha, vice-prefeito de Taquaritinga. A commissão organizadora do Congresso, expediu cartões aos congressistas, aos srs. prefeitos, vereadores, camaras municipaes, pessoas residentes no interior do Estado, que se inscreveram no Congresso. Esses cartões dão o direito de 50 % no preço das passagens da estrada de ferro, sendo bastante para isso a sua apresentação previa aos srs. chefes de estação. A partir do dia 29, a commissão entregará os respectivos cartões aos senhores congressistas residentes nesta capital, que procurarem na secretaria da Agricultura.

O professor Miguel Couto

S. Paulo, 28 — O professor Miguel Couto, que vem a S. Paulo, a convite da Sociedade de Medicina e Cirurgia, é esperado na proxima quarta-feira, 1 de outubro. No dia 2, á tarde, s. ex. fará a sua primeira conferencia, no dia 3, á tarde, realizará a segunda conferencia, e no dia 4 receberá um grande banquete que lhe foi offerecido pela classe medica paulista. No dia 5, s. ex. regressará ao Rio pelo trem de luxo. Ao banquete que ao professor Miguel Couto vae offerecer a classe medica de S. Paulo, por occasião da sua proxima vinda a esta capital, adheriram mais os srs. drs. Sampaio Corrêa, Pujol Filho, David Cavalheiro, Rubião Meira, Pires Fleury e Adriano de Barros.

O transporte chileno "Rancagua"

Santos, 28 — Deixou hoje, ás 6 horas da manhã, o nosso porto com destino a Buenos Aires, o transporte "Rancagua", da marinha de guerra chilena.

Jornaleiros em transito

Santos, 28 — A bordo do vapor francez "Belle Isle", passaram hoje pelo nosso porto, vindos da Argentina, e com destino a Bordéos, 220 jornaleiros de varias nacionalidades, na maioria syrios e francezes.

O concerto de Guiomar Novaes em Santos

Santos, 28 — Conforme era anciosamente esperado, realizou-se hontem, no Theatro Colyseu Santista, o concerto da grande pianista patricia senhorita Guiomar Novaes, que arrancou do teclado do seu mavioso instrumento os mais prolongados e expressivos applausos da grande assistencia.

Na segunda parte do seu concerto Guiomar Novaes dominou o selecto auditorio, em Chopin, o seu autor predilecto, em quem, melhor do que ninguem, a eximia artista interpreta. Essa segunda parte terminou sob uma vigorosa e prolongada salva de palmas que, pela insistencia, obrigou Guiomar Novaes a executar, extra-programma, uma "Mazurka" de Chopin.

Ao terminar, dos camarotes, frisas e cadeiras, a assistencia, de pé, fez chover sobre a gloriosa Guiomar Novaes uma verdadeira chuva de flôres.

Assim terminou o concerto, entre acclamações prolongadas, o que obrigou a grande pianista a vir muitas vezes ao proscenio.

A senhorita Guiomar Novaes regressa hoje á S. Paulo, pelo trem das 3 horas e 10. Em sua companhia, viajam o seu irmão sr. Gastão Novaes e o distincto critico de arte, sr. Gelasio Pimenta, director da "Cigarra".

SANTA CATHARINA

Estabelecimento de um aerodromo

Florianopolis, 27 (Retardado) — O governo do Estado vae ceder parte do campo da Ressacada á Empresa Handley, para ser ali estabelecido um aerodromo.

Locatelli telegrapha ao sr. Hercilio Luz

Florianopolis, 27 (Retardado) — O aviador italiano Antonio Locatelli, telegraphou ao dr. Hercilio Luz, governador do Estado, agradecendo as gentilezas que recebeu de s. ex., por occasião do accidente que o obrigou a interromper o "raid" Buenos Aires—Rio.

NO MUNDO DA TÉLA

Os programmas de hoje

Entram hoje novos films em todos os grandes cinemas da Avenida, films seleccionados que formam programmas proprios da frequencia dos luxuosos salões da nossa primeira arteria.

E' assim, que o Pathé nos vae dar, numa reapparição desejadissima, Mlle. Robinne interpretando *Expiação*, cinco actos da Pathé-Frères, em que as varias modalidades do soffrimento de uma mãe empolgam a platéa. No Odeon, em sua segunda época, voltam de novo á téla as amarguras do grande navegador genovez Christovão Colombo, para levar a effeito *A descoberta da America*, uma das mais gloriosas paginas da historia do mundo, fechando a funcção o Gaumont Actualidades, com grande cópia de acontecimentos mundiaes, de seguro agrado. No Palais, faz-se uma cuidada *reprise*, mas a preços communs, do famoso film *Educae vossos filhos*, o film que mais impressionou o publico quando exhibido pela primeira vez ha anno e meio. No Avenida, com Anna Little á frente do elenco, estréa-se uma nova producção da Paramount, sob o titulo de *O mundo á venda*, producção que nos dizem primores que não são mais, afinal, do que o attestado do valor da editora do film, e no Parisiense, ao mesmo tempo que se desvenda o mysterio em que tem estado envolvido *O homem de aço*, outro mysterio surge com os primeiros episodios do *Enigma de sangue*, em que se formula a pergunta: *Quem matou David Pollock?* um caso judiciario interessantissimo, destinado a intrigar meio mundo. São, pois, como se vê, programmas caprichosamente organizados, promettedores de casas cheias e que hão de merecer os applausos do publico.

※※※

Paris, Ideal e Iris

Nestes tres cinemas entram, tambem, hoje, novos programmas a tentarem a multidão. No Paris, teremos o extraordinario artista William Farnum na sua impressionante creação *Pulsos de ferro*; no Ideal, estréa *A moça americana*, por Edna Goodrich, com uma comedia, *Trombetas nasaes*, e no Iris, além de uma comedia intitulada *Era uma vez o Kaiser*, teremos a fita *A culpa dos paes*, por Dorothy Phillips.

※※※

Nos bairros

Nos varios cinemas dos bairros mudam hoje, tambem, de programma, dando-nos, o America, *Fantasma do Deserto* e *Mãos de dama*; Americano, *Minha esposa* e *Perversidade*; Andarahy, *Fantomas* e *Os sete cysnes*; Boulevard, *Força e nobreza* e *Casa do julgamento*; Haddock Lobo, *Vampiro relampago* e *Descoberta da America*; Maison Moderne, *Subterraneo mysterioso*; Mattoso, *Pulsos de ferro*; Modelo, *Sangue de cigana* e *Moeda quebrada*; Olympia, *Subterraneo mysterioso*; Smart, *Moeda quebrada* e *Vindicta de amor*; Tijuca, *Valentia* e *Prunella*; Velo, *Pelos paes pagam os filhos* e *Peccados da juventude*.

A Independencia

Mobiliario completo para uma casa, com 36 peças, 2:000$000. Rua do Theatro n. 1. (11803)

O ministro da Viação autorizou o inspector federal das Estradas a convidar o official do Exercito Gentil Falcão, engenheiro de 2ª classe interino e actualmente em commissão, na Estrada de Ferro Piquete á Itajubá, a reassumir, dentro do prazo de 30 dias, o seu cargo naquella inspectoria.

ULTIMA HORA

Quintiliano de Carvalho Azevedo

✝ Amelia H. de Carvalho Azevedo, Maria Benedicta Pereira de Azevedo, dr. Carvalho Azevedo e senhora, Luiz de Carvalho Azevedo e senhora, Oscar de Carvalho Azevedo, ausente, Pio de Carvalho Azevedo, senhora e filhos, Job de Carvalho Azevedo, senhora e filho Rosa Monteiro de Castro, viuva, mãe, irmãos, cunhados, sobrinhos e sobrinha do pranteado finado QUINTILIANO DE CARVALHO AZEVEDO, communicam o seu fallecimento, devendo o seu enterro effectuar-se hoje, saindo o feretro da rua Barão de Itaipu' 62, (Andarahy Grande), ás 16 horas, para o cemiterio de S. João Baptista.

(795)

Unica verdadeira cura da hernia ou

QUEBRADURA

Sem operação, por meio do Cinto Herniario Electrico do PROFESSOR LAZZARINI — Medalha de Ouro — Paris — Estabelecimento Orthopedico fundado desde 1912.

Rio de Janeiro — Avenida Gomes Freire, 124,

ESQUINA DA RUA DO REZENDE

Neste grande estabelecimento os Srs. doentes encontrarão maravilhosos apparelhos feitos sob medida, para a CONTENÇÃO E CURA das mais volumosas quebraduras.

Essas cintas electro-orthopedicas, sem nenhuma mola de ferro, leves, invisiveis e suaves, permittem ao enfermo montar a cavallo, fazendo qualquer trabalho ou fadiga, ficando completamente curado em pouco tempo, sem operação alguma.

Cura da obesidade, ventre caido rins moveis, hernia umbilical

O professor LAZZARINI estará pessoalmente até o dia

10 de Outubro

Innumeros attestados de cura.

Illmo. Sr. Prof. Lazzarini.

Eu, Joaquim Anthero de Carvalho, segundo tenente da Brigada Policial do Districto Federal, attesto a bem da verdade, que tendo usado durante tres mezes a cinta Herniaria do Prof. Lazzarini, fiquei completamente curado de uma Hernia inguinal direita que me atormentava ha cerca de dez annos. Autoriso o mesmo professor a fazer uso deste, como melhor lhe aprouver. — Rio de Janeiro, 12 de abril de 1919 — JOAQUIM ANTHERO DE CARVALHO. — Devidamente legalisado pelo tabellião dr. Fonseca Hermes, aberto de 10 ás 5 da tarde. (F. 29143)

•IDEAL•

Proprietario: M. PINTO — 60, Rua da Carioca, 62

TELEPHONE C. 1937 — End. Tel. «IDEAL»

HOJE - Um novo programma variadissimo e sensacional - HOJE

Um bello trabalho editado pela "Mutual-Film" e interpretado por uma das suas mais apreciaveis artistas, *EDNA GOODRICH*, que mais uma vez revela superiormente o seu talento, como protagonista do mimoso drama.

A Moça Americana

5 ACTOS delineados sob um cuidado enredo, enriquecido por um encantador quadro, demonstrativo dos varios typos de VIRGENS EUROPÉAS, que contribuiram para a formação desse ser encantador, que é nos nossos dias a MULHER AMERICANA.

No mesmo programma apresentamos a ultima e impagavel creação da famosa FOX SUNSHINE COMEDY, em 2 actos intitulados:

AS TROMBETAS NASAES

Ou seja o bastante para vos transportar ao reino da hilaridade continua e esfusiante num prazo de trinta minutos.

Em cada nova creação, vos estão reservadas um maximo de situações comicas, scenas indescriptiveis e disparatadas sem conta!

Ainda no mesmo programma as ultimas novidades mundiaes insertas no PATHE JOURNAL N. 43.

QUARTA-FEIRA — A MAIS EXTRAORDINARIA CREAÇÃO DO QUERIDO *TOM MIX*.

O incomparavel e valente cow-boy do Léste Americano, ultrapassa no novo film, tudo o que de melhor e mais sensacional pelo mesmo ousado artista, tenhaes apreciado!

—:— PATRULHANDO —:—

5 actos sensacionalissimos de FOX FILM CORPORATION

(E 29174)

CINEMA PARIS

HOJE Surprehendente exito artistico HOJE

William Farnum, o celebre actor yankee, que tantos trabalhos admiraveis tem apresentado ao nosso publico, no protagonista do drama

PULSOS DE FERRO

9 longos e arrebatadores actos extrahidos do romance The Spoilers, do grande romancista REX REACK.

Na matinée, como extra:

MARIDO ATRAPALHADO

Engraçadissima farça! —:— Successo de gargalhadas!

5ª FEIRA — Termina o grande successo do «FILM» O HOMEM DE AÇO, com a exhibição da ultima série.

(29148)

5ª FEIRA — Inicio de um brilhante exito O ENIGMA DE SANGUE, arrebatador drama de aventuras em 15 séries!

THEATRO REPUBLICA

Empresa José Loureiro

Grande Companhia Portugueza de Operetas do Eden-Theatro, de Lisboa — Empresario e director artistico Armando Vasconcellos — 1º actor, José Ricardo — Direcção musical de Assis Pacheco.

HOJE — A's 8 3|4 — O grande exito do dia — A's 8 3|4 — HOJE

UMA UNICA REPRESENTAÇÃO DA OPERETA PORTUGUEZA, com a graça inegualavel de JOSE' RICARDO e o optimo desempenho de ALICE PANCADA, MARIA ABRANCHES e FERNANDO PEREIRA

SETE — ESTRELLO

Amanhã -:- Récita extraordinaria -:- Amanhã

Unica e ultima representação

REISINHO

Com ALICE PANCADA e FERNANDO PEREIRA

Quinta-feira — 2ª SOIRE'E ELEGANTE e 10ª récita de assignatura — BOCACIO.

Bilhetes á venda das 10 em deante, no theatro e das 12 ás 17, na casa Lopes Fernandes, á Avenida Rio Branco, 138. (F 106)

THEATROS DA EMPRESA JOSE' LOUREIRO

PALACE

Grande companhia de operetas

Aida Arce

HOJE — A's 8 ¾ — HOJE

Récita da CASA DOS ARTISTAS

A pedido, a celebre opereta em tres actos

PRINCEZA DOS DOLLARS

Protagonista. . . . . AIDA ARCE

Tomam parte os principaes artistas da companhia.

Amanhã — CASTA SUZANA.

Brevemente — Companhia italiana de operetas CLARA WEISS.

LYRICO

Grande companhia hespanhola de operetas e operas-comicas ROMO-VIÑAS

HOJE — A's 8 ¾ — HOJE

Récita da CASA DOS ARTISTAS

Ultima semana da companhia

A opera hespanhola, em 3 actos

MARINA

Protagonista —— AMPARO ROMO

Desempenhada pelos principaes artistas da companhia.

Bailados pelos eximios bailarinos: MIKOFF e VANITY.

Amanhã — Grande novidade — LA DOLORES.

(E 29176)

CINEMA IRIS

Propriedade de J. Cruz Junior — R. da Carioca ns. 49-51

SÉRIE DE OURO — significa: o que ha de melhor em films, de maior belleza e valor, por artistas de grande nomeada

HOJE — UM FILM DA *SÉRIE DE OURO*

A CULPA DOS PAES

Um film grandioso e bello, de verdadeiro e inestimavel valor, da grande fabrica UNIVERSAL — 6 actos, de intensa emoção e de enredo violento.

Interpretação de

Dorothy Phillipps

a artista linda que em "Corações da Humanidade" e em outros trabalhos como este, tornou-se celebre.

No programma, um film de um chiste inegualavel

Era uma vez o Kaiser...

Comedia imponente e unica, que nos arrasta ás gargalhadas — Um film que todos devem ver.

DEPOIS DE AMANHÃ — Quarta-feira — Além de mais 2 episodios do grande film de Rolleaux — *A MOEDA QUEBRADA*, um outro trabalho magnifico de Francis Ford e a linda Mac Gaston, que se intitula — *AMOR, SUPREMO DELIRIO*.

A VIDA EM VIDROS
Rhum Creosotado
DO
Ernesto Souza
BRONCHITE
Resquidão, Asthma
Tuberculose pulmonar
GRANDE TONICO
abre o appetite e produz a força muscular

FORMULA:
CREOSOTO DE FAIA
-:- IODO -:-
Hypophosphito de SODIO
Hypophosphito de CALCIO
- GLYCERINA -
Fartos elementos para a Hygiene dos Pulmões e
: : Robustez : :

GRANADO & C.
Rua 1º de Março n. 14.
(8406)

NOS THEATROS

Notas & Noticias

"Dolores", no Lyrico

A peça que a Companhia Amparo Romo-Pepe Vinas dá amanhã, no Lyrico, é não só um dos maiores exitos da considerada troupe como ainda uma das peças de mais difficil execução do repertorio hespanhol. Trata-se da lindissima "Dolores", de belleza apenas comparavel ao magnifico desempenho que a companhia lhe dá, segundo todas as referencias. Na representação, toma parte toda a companhia e quem conhece os magnificos elementos do elenco póde avaliar do desempenho que a lindissima peça vae ter. Os principaes papeis estão distribuidos ao barytono Corts, tenor Farras, Amparo Romo, Pepe Vinas, Maria Perez e outros.

A orchestra será composta de 40 professores, assumindo assim o espectaculo o cunho de um grande acontecimento.

Uma circular do empresario Mocchi

O sr. Walter Mocchi, concessionario do Theatro Municipal, dirigiu hontem aos seus assignantes uma longa circular, cuja publicação integral o espaço não nos permitte, e em que aprecia o significado da manifestação effectuada pelas galerias, na noite em que foi pela primeira vez, representado nesta capital, o *Triptico* de Puccini.

Quanto ao inconveniente dos intervallos excessivamente longos, observa o sr. Mocchi que o systema de construcção do palco do Municipal, identico ao de varios theatros allemães, não é adaptavel a todos os typos de scenarios que se usam nas *tournées*, e que não são télas suspensas, segundo o processo pelo qual se monta a maior parte das operas antigas, mas *spezzati*, isto é, pedaços de téla, armados com madeiras, e que necessitam de *soffitte* á italiana e á franceza, não de ferro, e por conseguinte mais facilmente praticaveis, como succede, no menos em parte, noTheatro Municipal de S. Paulo. Disso resulta que quando se trata de scenarios typo*Amore dei tre re*, *Principe Ygor*, *Triptico* e *Francesca de Remini*, torna-se infinitamente difficil collocar os *spezzati*, justamente por falta do systema necessario no palco.

O sr. Mocchi, a seguir, lembra que ha oito annos traz a esta capital tudo quanto ha de mais interessante entre as novidades lyricas do mundo. Recorda os nomes de Caruso, Titta Ruffo, Barrientos, Stracciari, Farneti, De Meno, Rosa Raisa, Dalla Rizza, Franz, Besanzoni, Vallin, De Angelis, Journet, Schippa e tantos outros artistas celebres, cantando as mais gloriosas operas do velho repertorio e 28 novidades dos maiores maestros italianos, francezes, allemães, russos, brasileiros e argentinos, como *Salomé*, *Parisina*, *Parsifal*, *Abul*, *Isabeau*, *Thais*, *Walkiria*, *Noel de Cadeau*, etc.

Declara que por esses esforços não recebe nenhum favor, quer do governo, quer da Prefeitura, ao contrario do que se tem affirmado.

Paga, além do mais, enormes direitos de estréa de determinadas operas, tendo só pelo *Triptico* de Puccini pago á Casa Editora 25.000 francos. Refere-se ás suas despesas, que nestes ultimos tempos duplicaram e triplicaram, como por exemplo transportes, ordenados de artistas, scenographos, sapateiros, alfaiates, contra-regras, vestiaristas, sem contar os empregados que lhe são necessarios, aqui, em Milão, em Roma, em Buenos Aires e em Paris, continuando, apezar disso, a manter, no Municipal, uma temporada unica no mundo, pois nenhum theatro mantem uma temporada lyrica, mudando o cartaz em cada noite de assignatura.

Termina dizendo que é seu projecto trazer directamente da Europa para o Brasil uma companhia com a denominação "Companhia Lyrica do Theatro Municipal do Rio de Janeiro", aproveitando o proximo triennio que alcança a commemoração do Centenario, por forma a chegar nesse anno a disputar á Argentina o predominio lyrico na America do Sul.

Companhia Romo-Viñas

No decurso da presente semana, a companhia Romo-Vinas realizará os seguintes festivaes artisticos:

Dia 2, beneficio do applaudido actor Pepe Vinas, que o dedica á imprensa. Será dado, em primeira representação, a opereta em 2 actos do maestro Luna — "Viagem oriental", completando o programma a zarzuela — "O cabo primeiro".

Dia 4, festa da distincta tiple Amparo Romo, sendo dedicada ao publico carioca.

Cantar-se-ão a popular "Viuva alegre" e a zarzuela do maestro Breton — "La verbena de la paloma".

José Ricardo, Leopoldo Fróes, Nascimento Fernandes e Barreta, no Theatro Lyrico

Não é muito commum reunirem-se, numa noite, primeiros artistas de varios theatros num só. Na quarta-feira, porém, estarão reunidos, no Theatro Lyrico, no festival do sr. Rego Barros, secretario da empresa José Loureiro, os artistas comicos José Ricardo, Leopoldo Fróes, Nascimento Fernandes e Andrés Barreta, para tomarem parte no acto de variedades, e mais as distinctas actrizes portuguezas Alice Pancada e Auzenda de Oliveira. O espectaculo é dos mais encantadores de quantos se tem organizado ultimamente. Representam-se, nessa noite, duas peças de seguro exito — *Bohemios*, de Amadeu Vives, e *Chatrau Margeaux*, ambas correctamente representadas pela companhia Romo-Vinas. Os bilhetes andam por empenho.

"Mealheiro Leopoldo Fróes"

Promette revestir-se do maximo brilhantismo a segunda grande "matinée", a realizar-se a 7 do proximo mez, no Trianon. Além da representação de uma magnifica comedia, a directoria do "Mealheiro Leopoldo Fróes" está organizando um esplendido "acto-concerto", no qual tomarão parte os principaes artistas dos nossos theatros. Raul Pederneiras está escrevendo um monologo, para ser dito pelo primeiro actor comico portuguez José Ricardo.

A festa de Abigail Maia

Os "habitués" dos theatros receberam com as mais vivas demonstrações de sympathia a noticia de que Abigail Maia, a primeira das nossas actrizes no seu genero, realizará a sua festa artistica a 16 do mez proximo, no S. Pedro.

A graciosa interprete da "Jurity", querendo corresponder a essa sympathia, que muito a sensibiliza, envida todos os esforços para que a sua festa resulte á altura da espectativa em que é tida.

Além da representação de uma das melhores peças do seu repertorio, cuja escolha por ora é mantida em reserva, o espectaculo, que constará de uma unica sessão, encerrará com um acto de "cabaret", preenchido pelos melhores elementos presentes actualmente no Rio, constituindo um dos numeros as encantadoras canções de Abigail, que são sempre o "clou" dos programmas de que fazem parte.

Italia Fausta, no Maranhão

S. Luis, 27 — A distincta actriz Italia Fausta, que se encontra actualmente nesta capital, tem obtido grande successo.

"Thais"

A bella opera de Massenet, da qual mme. Vallin e Crabbé são dois interpretes magnificos, constituirá esta noite a ultima recita de assignatura da temporada lyrica no Municipal. Pavlowa e sua companhia executarão as danças da opera.

Ultimo concerto symphonico do Marinuzzi

O ultimo dos grandes concertos que nos deu, na corrente temporada, o festejado director do Conservatorio de Bologna, realiza-se hoje, ás quatro horas da tarde, com um programma de geral interesse.

Dos auctores brasileiros serão interpretados Miguez e Villa Lobos, o primeiro com o poema symphonico "Parisina", o segundo com dois tempos, "adagio" e "scherzo", da sua symphonia em mi. Será apresentado, pela primeira vez, no Rio, um joven compositor italiano, o maestro Renato Bellini, um dos substitutos da companhia, sendo executado o "Intermezzo" da sua opera "Nocturno tragico". A pedido de muitos admiradores do maestro Marinuzzi, o director de orchestra vae dar-nos tambem Le Fortune de Roma, trecho original e de grande effeito, que obteve successo no primeiro concerto da actual temporada. Teremos logo Ravel, com "Mamère l'oie", Wagner com o prelúdio do "Parsifal", e o "Encantamento de sexta-feira santa". Fechará o concerto um dos trechos mais interessantes e mais caracteristicos do repertorio moderno francez — "L'apprenti sorcier" de Dukas.

"A morte do cyne"

A famosa morte do cyne, a composição [illegible] de Anna Pavlowa, com musica de Saint-Saëns [illegible] por ser uma das composições de maior attractivo do repertorio da grande artista, será dançada na "vesperina" de despedida amanhã, depois de grandioso bailado em dois actos de "Raymonda", [illegible] pela companhia, com a sua primeira figura á frente. A terceira parte do programma será occupada pelos "Divertissements". O espectaculo será encerrado, a pedido de muitos admiradores, com o "Bachanal", de Glazunow, que transforma o palco numa orgia fascinadora.

MUSICA

CONCERTO DE VIOLÃO — Realiza-se, no proximo dia 1 de outubro, ás 8 3/4 da noite, no salão do "Jornal", o concerto de despedida da exima violonista d. Josefina Robledo, com o concurso de artistas sobejamente conhecidos no nosso mundo musical.

E' este o programma do seu festival artistico:

1ª parte — Violão — Josefina Robledo; 1 — Serenata — Malats; 2 — Danças hespanholas — Granados; 3 — Tremolo — Gottschalk; 4 — Composições de Catullo, pelo autor.

2ª parte — Violão — Josefina Robledo; 1 — Cadiz — Albeniz; 2 — Mazurka — Chopin; 3 — Recordações da Alhambra — Tarrega; 4 — Andante da Pathetica — Beethoven; 5 — Bourre — Bach; 6 — Scenas pittorescas (2) — Massenet; 7 — Jota Aragoneza — Tarrega.

3ª parte — "Trio Brasileiro" — Professores: Fructuoso Vianna, piano; Newton Padua, violoncello e Mario Ronchini, violino; Trio de Mendelssohn (em dó menor) 1º tempo.

Mais um desfalque na Associação G. de Auxilios Mutuos da Central do Brasil

Realizou-se hontem, ás 11 horas da manhã, a assembléa geral extraordinaria da Associação Geral de Auxilios Mutuos da Central do Brasil.

Presidiu os trabalhos o sr. Paes Leme, secretariado pelos srs. Alvaro Sant'Anna e Rodolpho C. Fernandes.

Foi lida a acta da sessão anterior.

Em seguida, o presidente declarou quaes os fins da reunião — as irregularidades da passada directoria, sendo verificado o desapparecimento de varias sommas importantes, como, ha dois mezes, de 300:000$000 e, agora, de réis 7:000$000.

Falou o relator da commissão de contas, dizendo que o seu relatorio já elaborado, não accusa o procurador Rodolpho Cunha, dizendo tambem que tal não procurava a Associação do Brasil. [illegible]

O relator foi aparteado por diversos associados, que protestaram contra as engrenagens que se estão passando com os dinheiros da Associação.

Falaram ainda os srs. Santos Souza e Arthur Pinna, bem como o procurador accusado do desfalque, o qual, contra a importancia de 3:500$000, e pretendeu defender-se, allegando ter sido roubado nos documentos que estavam sobre a sua guarda. Falta ainda, no entanto, entrar com a quantia de 4:500$000.

O sr. Rodolpho renunciou o cargo, o que foi acceito unanimemente pela assembléa.

Outras providencias foram tomadas pela mesa.

A directoria da Associação Geral de Auxilios Mutuos da Central do Brasil vae agir, afim de rehaver o dinheiro desviado, designando, para esse fim, uma commissão especial.

LOCATELLI SEGUIU NO "BELLE ISLE"

O aviador italiano vae juntar-se a D'Annunzio

Via França, seguiu hontem para a Italia, a bordo do *Belle Ysle*, o aviador Antonio Locatelli, cujo nome tão em evidencia esteve, por occasião do fracassado *raid* Buenos Aires-Rio, de sua iniciativa.

Locatelli, que como se sabe, adheriu á attitude de D'Annunzio, occupando a cidade de Fiume, declarou á imprensa que vae juntar-se aos seus companheiros de Fiume.

RECEITAS
Mineiro de G. de Senbra. Rua Jorge Rudge, 112, Villa Isabel. Tel. Villa 1117 — Caixa Postal 2021 — End. Tel. Senbra-Rio

DO "CENTRO ESPIRITA REDEMPTOR", aviam-se, pezadas, a preços reduzidos, no Hervanario [illegible]

(320)

NOTAS SOCIAES

DATAS INTIMAS

Faz annos hoje o dr. Altino Arantes, presidente do Estado de S. Paulo.

—:— Faz annos hoje d. Elvira de Azevedo, esposa do dr. Ildefonso de Azevedo.

—:— Completa hoje mais um anniversario natalicio a 1ª annista de pharmacia, senhorita Noemia Bandeira Carneiro.

—:— Faz annos hoje o coronel Miguel Malheus Ferreira, proprietario da fabrica de phosphoros Brilhante.

—:— Faz annos hoje a senhorita Odette de Oliveira, filha do major Luciano de Oliveira.

—:— Faz annos hoje d. Adelaide Salgado, que brevemente regressa da Europa.

CASAMENTOS

A' rua de D. Carlota, n. 71, em Botafogo, realizou-se a cerimonia civil do casamento da gentilissima senhorita Francisca de Faria, filha do conhecido commerciante desta praça sr. Cyrillo de Faria e de d. Isaura de Faria, com o sr. dr. Allyrio de Figueiredo, advogado do nosso fôro. Testemunharam o acto civil: por parte da noiva, o dr. Werneck Machado e o sr. Ignacio de Faria e senhora, e por parte do noivo o senador A. Azeredo e senhora e o sr. Adolpho Vieira da Cunha. No religioso: o sr. Antonio Gomes Moreira e a senhorita Miloca de Faria, a senhora d. Isaura Pauperio de Faria e o coronel Antonio Cesario de Figueiredo. A noiva recebeu lindos e custosos presentes e, por occasião do esplendido "lunch", falaram, saudando os noivos, os srs. coronel Cesario de Figueiredo, Ignacio de Faria, a respeitavel matrona avó da noiva, e por fim, por incumbencia dos paes da noiva e encerrando os brindes, o sr. dr. Carlos Magalhães, conhecido advogado e literato.

Entre as pessoas presente notámos: Senador A. Azeredo e senhora, coronel Cesario de Figueiredo e senhora, drs: Werneck Machado, Carlos Magalhães, Jorge Jobim, Carlos B. de Miranda, Mario Marques Lisboa e senhora, Amorim do Valle, Manoel Lacerda e senhora, Francisco Lima, srs: Antonio Amorim do Valle, Antonio Madeira, Augusto Magalhães, Lupercio Macedo, Adolpho Cunha, Ignacio de Faria e senhora, França Armane e senhora, tenente Edmundo Amorim do Valle, Romeu Carvalho e senhora, Francisco Carvalho e senhora, mme. Ludolf, viuva Rosa Novaes, viuva Pauperio, mme. Anna Carvalho, mme. Ida Raspnont, mme. Frederico Gailing mademoiselles: Lenira Figueiredo, Maria Luiza A. do Valle, Zilah e Jacyra Bastos, Heloiza e Alcina Ludolf, Stella e Olinda Lacerda, Arleta, Nair e Odette Brito, Esther Ferreira Vianna, Laurita Barbosa, Sylvia Fernandes, Nair e Leonor Soares, Olga e Stella Novaes, Antonietta Pizarro Queiroz e outras.

Enviaram telegrammas as seguintes pessoas:

General Agobar senhora e filha, dr. Emygdio Cabral e senhora, dr. Brutus Cassio Bento Porto e senhora, dr. Mario Cabral [illegible] Paulo Azeredo e senhora, dr. Pedro Jataby e senhora, dr. Alvaro Ferreira, dr. Paulo Nazareth, dr. Lara Fernandes, familia Teixeira Simões, sr. Marques Farias e senhora, Lauro Carvalho e senhora, dr. João Bastos, Pacheco e senhora, Ignacio Carneiro, José Andrade e Silva, Theophilo Gonçalves e familia, capitão Moura e familia, dr. Gastão Teixeira e senhora, dr. Flavio Silveira e senhora e muitas outras.

Vimos as seguintes "corbeilles" offerecidas por Stefania Faria, Zeila Agra, Stella e Olinda Lacerda, sr. Luiz Gomes e senhora, familia Vieira Tavares, Lea Faria, d. Isaura Faria, dr. Andrade Silva, Gloria Madeira, etc. Entre outros valiosos, os lindos presentes a seguir:

Do noivo á noiva, um lindo pendantif de platina e brilhantes e um annel com um rubi rodeado de brilhantes. Um crucifixo de marfim do dr. Werneck Machado, uma pulseira de saphiras e brilhantes do sr. Antonio Moreira, uma barrete com brilhantes e rubis do sr. Adolpho Cunha, uma barrete com perolas, brilhantes e rubis e um porta-alfinetes do sr. Ignacio Faria e senhora. Uma medalha de ouro de mme. Janvrot, uma "truss" de prata e esmalte do dr. Alvaro C. de Sant'Anna, uma luxuosa guarnição de cama dos paes da noiva. Uma bellissima guarnição para toilette de crystal bacarat, com encrustações de bronze dourado de mlles Ludolf, um faqueiro de prata lavrada de Augusto de Magalhães e senhora, um "verdeuse" de crystal da senhorita Sylvia Fernandes, um serviço de crystal dourado a fogo para toilette de mlle. Lenira Figueiredo, um porta joias de prata de mme. Helyett Purcell, um porta alianças de filigrana de prata de mme. Cyro Camara, uma rica sombrinha de seda do sr. França Armane e senhora, 1 vidro de perfume fino de mlle. Maria Parrara, um bomboniére de chrystal e prata de Lucilia Faria, um castiçal de prata de Miloca Faria, um porta cartões de Augusto Faria, um copo de prata de Isaurinha Faria, 1 porta grampos de prata de Cyrillo Faria Filho, estojo para unhas do sr. Almeida Rodrigues e senhora, 2 argolias de prata da viuva Pauperio e filha; um rico serviço de crystal para vinhos de Franklin Mourão, porta alfinetes de prata de Lupercio Macedo e senhora, estojo de perfumarias de Glorinha Madeira, Pulcaro de pó de arroz de Antonietta Pizarro Queiroz.

Cantou a Ave Maria mme. Alba Pires Brandão.

*

Realizou-se sabbado o casamento do sr. Felicio Cursatis, com a senhorita Aracy R. Magalhães.

Foram padrinhos, por parte da noiva, o sr. Nestor Pereira e esposa; e, por parte do noivo, o sr. Antonio Pereira, negociante nesta praça.

—:— Completaram hontem o 7º anniversario do seu casamento, o coronel Alberto Francisco Duarte, estimado funccionario da Policia Maritima, e d. Ernestina Ferreira Duarte. O distincto casal, que conta innumeras relações, em regosijo pela feliz data, offerecem em sua vivenda, á Estrada Marechal Rangel n. 696, Madureira, um lauto jantar ás pessoas de suas relações.

—:— Contrahem casamento com a senhorita Iracema Lopes da Rocha, [illegible] do Lloyd Brasileiro.

—:— Realizou-se o enlace matrimonial [illegible]

O acto civil terá logar na residencia da noiva, e o religioso na matriz de [illegible]

[illegible] Antonio Augusto da Costa Bello e Angelina Maria da Costa Simões; Nes[illegible] de [illegible]

[illegible] director geral da Viação, e sua esposa, d. Corina Calazans, completaram 29 annos de casados.

Por esse motivo, os filhos do casal deram uma recepção aos seus innumeros amigos.

*

Realiza-se hoje o enlace matrimonial do dr. Sylvio Valdetaro Coimbra, advogado do nosso fôro, com a senhorita Marina Lorena, filha do fallecido corretor da nossa praça Antonio Lorena e de d. Silveria Lorena.

Serão padrinhos do noivo, no civil, o major Lafayette Eugenio Valdetaro e d. Laurinda do Nascimento; no religioso, o almirante Justino José de Macedo Coimbra e senhorita Olga Valdetaro Coimbra; e da noiva, no civil, o deputado federal dr. Manoel Themistocles de Almeida e esposa, e no religioso, o sr. Raul Lorena e senhorita Zelia Bento Affonso.

Ambos os actos se realizarão na mais absoluta intimidade, em virtude de luto recente na familia do noivo, á rua Silva Jardim 66, em Nictheroy.

—:— Realizou-se a 24 do corrente o casamento do sr. Alberto Antonio da Costa com a senhorita Julieta da Penha. O noivo é filho do sr. Delphim Antonio da Costa, funccionario da Central do Brasil, e de d. Benvinda Barbara da Costa. O acto civil effectuou-se na pretoria da 7ª Vara Civil e o religioso na egreja do Divino Salvador da Piedade, sendo a ceremonia effectuada pelo revm. padre Roberto Walz director da Liga Catholica. Foram padrinhos, por parte da noiva, o capitão Augusto Nogueira Gonçalves, e sua esposa, d. Maria Izabel Gonçalves. Serviram de damas de honra as senhoritas Nair Gonçalves e Benedicta Gonçalves.

—:— Hoje, no trem das 7 horas, partem para a Barra do Pirahy, afim de assistirem ao casamento do engenheiro dr. Antonio Tavares Leite, com a distincta senhorita Amalia Carlota de Eiola Espada, que terá logar naquella cidade, ás 11 horas da manhã, ás seguintes pessoas: dr. Carvalho de Araujo e sua esposa, respectivamente padrinho e madrinha do noivo, no civil e no religioso; commendador Antonio Augusto d'Almeida Carvalhaes e sua esposa, madrinha da noiva; sr. Antonio Eiola Espada, representando o commendador João Reynaldo de Faria, padrinho da noiva, sr. Cyrillo da Silva Cezar, socio da firma João Reynaldo, Coutinho & Cia., dr. Ernany Cotrin e senhora, dr. Amaral Gurgel, dr. J. J. da Silva Freire, dr. Henrique Goulart e muitas outras pessoas.

—:— Realiza-se hoje o enlace matrimonial da senhorita Maria Candida da Conceição, filha de d. Antonieta Engracia da Conceição Paiva, com o sr. Elisiario Silva, empregado no commercio.

O acto civil terá logar na residencia da noiva, e o religioso na matriz de S. José.

—:— Foram lidos na Cathedral Metropolitana, os seguintes proclamas:

Antonio Augusto da Costa Bello e Angelina Maria da Costa Simões; Nestor Peixoto de Oliveira e Heydea Narciza Pinto; Francisco Gallart Bellsola e Consuelo Sans Martinez; Holophernes de Castro e Maria do Carmo Ferreira; Pedro Machado e Maria Lourenço; Virgilio Paes Teixeira, e Beatriz Pereira de Campos; Luiz Meira de Oliveira e Georgina Nunes dos Santos; João Perrone e Eloiza Del Gindice; Antonio Carvalho Barbosa e Maria Chaves Teixeira; Joaquim Rodrigues Guimarães e Guilhermina Isabel Moreira do Valle; Carneiro de Souza e Maria Candida dos Santos; Almicar Zeferino Barroso e Maria Amancio de Mello; Manuel de Jesus Gonçalves Dias e Rita Gonçalves do Outeiro; Abel Nunce e Anna Pinto Siqueira; Feliciano Maximo Monteiro e Maria Rosa Moreira; Gustava Morgado e Margarida de Souza; Joaquim Antonio Lopes Filho e Iracema Gomes da Silva; José Rego Muniz e Maria dos Santos Pereira; Arnaldo Sobral de Bulhões S. e Yvonne Jardim.

* * *

NASCIMENTOS

O lar do 1º tenente do exercito Joaquim Manoel Vieira de Mello e de d. Adalgisa Salgado Vieira de Mello acha-se enriquecido, desde antehontem, com o nascimento de uma menina, que receberá, na pia baptismal o nome de Thais.

—:— Acha-se enriquecido o lar do sr. Sebastião Lopes da Silva e d. Jandyra Rodrigues da Silva com o nascimento da sua filhinha Waldemira.

* * *

BAPTISADOS

Realizou-se hontem, na egreja da Penha, o baptisado dos pequenos Jayme e Ramiro.

O primeiro é filho do negociante sr. João Cardoso Martins e teve como padrinhos o sr. João Pereira Martins e sua senhora.

O segundo é filho do sr. Bernardino Ferreira. Deste foram padrinhos o conhecido industrial sr. Manoel Pires Calvo, proprietario da fabrica de aguas gazosas da firma M. Pires & C., e sua senhora.

O sr. Manoel Pires offereceu aos baptisandos um "pic-nic", que foi levado a effeito no arraial da Penha.

* * *

BODAS DE PRATA

Commemorando hoje as suas bôdas de prata, o capitão Antonio Carlos Müller de Campos e d. Georgina Barros Müller de Campos fazem celebrar uma missa em acção de graças, ás 9 horas, na matriz do Engenho Velho, templo em que foi realizado o seu casamento.

* * *

CHA' DANSANTE

No proximo domingo, homenageando a Republica Portugueza, a directoria do "Tuna Club Commercial", realizará deliciosa tarde dansante, por ella offerecida aos seus socios.

* * *

FESTAS

Realizou-se, no dia 20 deste mez, uma festa que a sociedade dansante familiar Yáyá das Marimbas offereceu aos seus socios e admiradores.

A's 11 horas da noite, a directoria e associados da Yáyá das Marimbas, achavam-se postados em frente á séde social, formando duas alas, por entre as quaes passaram os directores e socios dos "Brilhantes de S. Christovão", que para ali se dirigiram em bondes especiaes, afim de servirem de paranymphos do novo pavilhão das Marimbas.

Feita a inauguração, com toda a solennidade, tiveram inicio as dansas, que correram no maior enthusiasmo até ás 6 horas da manhã do dia 21. No andar superior, foi servida uma lauta mesa de doces e vinhos finos, aos "Brilhantes de S. Christovão" e aos representantes da imprensa, havendo, por essa occasião, a troca de brindes cordiaes, destacando-se as saudações feitas pelo sr. João Pereira de Aquino, orador official das Marimbas, Benjamin Novaes, orador official dos "Brilhantes". Por fim, falou o sr. Balthazar Paulo da Conceição, director dos Bohemios de Paula Mattos. Em resposta a esses discursos, falaram os srs. Nilo Ferreira Pacheco e Nelson Pinto Ferreira Morado, redactor do "Progresso", orgão da imprensa suburbana, que, na qualidade de representante daquelle jornal, brindou as directorias dos Brilhantes e das Yáyás das Marimbas.

Alta madrugada, a banda de musica tocou uma valsa dedicada á imprensa. Emfim, foi uma festa cheia de attractivos.

—:— Commemorando a passagem de seu anniversario natalicio, realizou-se na residencia do capitão Antonio Pereira Gomes Sobrinho, funccionario da Estrada de Ferro Central do Brasil, com exercicio na Maritima, e gerente do Club de S. Christovão, uma festa, que decorreu cheia de enthusiasmo.

Aproveitando esse auspicioso dia, o capitão Antonio Pereira Gomes Sobrinho e sua esposa, mme. Iracema Puga Gomes, levaram á pia baptismal, da matriz do S. Christovão, mais uma interessante filhinha, que recebeu o nome de Nadir. Serviram de paranymphos o sr. Octavio Puga e senhora.

* * *

VIAJANTES

Partiu hontem, para Mendes, em companhia de sua esposa, que se acha enferma, o sr. Olympio Dias, secretario da Associação dos Proprietarios de Barbearias.

—:— Partiu para Mococa, a senhorita Julieta Amorim, alumna do Instituto Nacional de Musica e filha do sr. Augusto Luiz de Amorim, da firma Teixeira Borges.

* *

EM ACÇÃO DE GRAÇAS

Realizou-se sexta-feira, na egreja de Santa Luzia, a missa em acção de graças, pelo restabelecimento da vista do major Siqueira Braga, obtida em recente operação feita pelo professor dr. Rego Lopes.

Ao acto compareceram diversas familias e amigos daquelle cavalheiro, havendo communhão por varias senhoritas. Ao orgam fez-se ouvir a professora Cocota Siqueira. Ao terminar a missa, houve os cumprimentos e felicitações, sendo lançadas muitas flores sobre o homenageado, acompanhado de vivas por parte das gentis crianças e presentes.

* * *

MANIFESTAÇÕES

Os bacharelandos da Faculdade Livre de Direito, da turma de 1918, levarão a effeito, no proximo mez de outubro, uma grande manifestação ao actual director daquelle estabelecimento de ensino superior, dr. Fróes da Cruz.

Os seus discipulos, amigos e admiradores que queiram adherir á essa homenagem, encontrarão, até o fim do mez, na portaria daquella Faculdade, as listas para as assignaturas.

* * *

ASSOCIAÇÕES

ASSOCIAÇÃO BAHIANA DE BENEFICENCIA — Esta Associação despendeu, durante o presente trimestre, com beneficencias por fallecimento de seus associados, a importancia de 3:380$000, assim distribuida:

Dr. Servulo J. Siqueira Lima, 880$00; Pedro C. Martins Costa, 800$000; commandante Luiz G. Lavigne, 850$000; almirante Arthur Lopes de Mello, 850$000.

Funcciona a mesma em seu edificio proprio, á rua do Hospicio numero 218.

* * *

VIDA ACADEMICA

A SEMANAL DO C. A. N. — Realizou-se sabbado, ás 2 horas da tarde, a sessão semanal do Centro Academico Nacionalista.

Foram discutidos importantes assumptos nacionaes, taes como o caso do Amazonas e do carvão nacional.

Ficou deliberado que, quanto ao primeiro os academicos peçam a intervenção do sr. Epitacio Pessoa, afim de ser normalizada, de vez, a situação naquelle Estado; e a discussão do caso do carvão nacional foi adiada, a pedido do proprio relator.

A sessão esteve muito concorrida.

O presidente leu o relatorio da excursão do Centro pelo Estado de São Paulo.

* * *

ENFERMOS

Acha-se enfermo, em sua residencia, á rua Moura Brito n. 26, o professor Frederico Carlos da Costa Brito.

*

Pelos cirurgiões drs. Jorge de Gouvêa e Queiroz de Barros, na Casa de Saude "S. Sebastião", foi antehontem submettida a delicada intervenção cirurgica a senhorita Candida Claudio da Silva, filha do dr. Victor Claudio da Silva.

O estado da operada inspira cuidados.

—:— Continua enfermo, apresentando sensiveis melhoras, o dr. Eduardo Moreira, conhecido clinico desta capital.

* * *

FALLECIMENTOS

—:— Deu-se hontem, nesta capital, o passamento do general Firmo Pereira de Mello, que deixa grande numero de sympathias entre os seus camaradas.

O enterro realiza-se hoje, ás 5 horas da tarde, saindo o feretro da rua Professor Gabizo n. 285, para o cemiterio de S. Francisco Xavier.

* * *

ENTERRAMENTOS

Em carneiro de 1ª classe numero 18 do cemiterio de S. Francisco de Paula, foi dado á sepultura, hontem, ás 11 horas, o corpo da sra. d. Leonor Furquim Joppert, esposa do commendador Hermano Joppert e mãe do sr. Octavio Joppert, nosso collega do *Fon-Fon*.

O enterro teve grande concorrencia, comparecendo o que ha de mais distincto na nossa sociedade.

O corpo da finada achava-se todo coberto de flôres e sobre o feretro viam-se muitas corôas e palmas com expressivas dedicatorias.

* * *

MISSAS

Celebra-se hoje, ás 10 horas, na capella de N. S. da Victoria, na egreja de S. Francisco de Paula, uma missa de 6º mez, em suffragio da alma de d. Anna Mariano de Oliveira, progenitora de Alfredo Mariano, nosso companheiro de trabalho.

—:— Na egreja de S. Francisco de Paula, celebra-se hoje, ás 10 horas, uma missa por alma da senhorita Inah de Souza Valente, filha do nosso velho collega de imprensa Izidro Torres de Souza Valente e irmã dos srs. Francisco e Edmundo de Souza Valente, funccionarios da Estrada de Ferro Central do Brasil.

Rezam-se as seguintes, por alma de: Lucia Kloss, ás 9 1/2 horas, na egreja de S. Francisco de Paula; Alcides Martins Netto, ás 9 1/2 horas, na Candelaria; Feliciano Ferreira de Abreu, ás 8 horas, na egreja de N. S. do Amparo, Cascadura; Paulo Aon, Mansor Aon e Naddy Aon, ás 9 horas, na egreja do S. Sacramento; Elvira Marques da Graça, ás 9 1/2 horas, na matriz de S. José; José Pinto Pereira de Carvalho, ás 9 horas, na Candelaria (altar de S. Manoel); Americo Pereira de Mello, ás 9 horas, na egreja de Santo Antonio dos Pobres; João Menezes Cantuaria, ás 9 horas, na egreja do Rosario; Antonio Lourenço Oliva, ás 9 horas, na egreja do Bomfim; Victoria Lobo Leite Pereira, ás 9 horas, na capella de Santo Ignacio, rua Barbosa 226; Anna Mariano de Oliveira, ás 10 horas, na capella de N. S. da Victoria, egreja de S. Francisco de Paula; Maria Candida de Souza, ás 8 1/2 horas, na matriz de Engenho de Dentro; Victoria Lobo Leite Pereira, ás 9 horas, na capella de Santo Ignacio, á rua Ruy Barbosa; Candida Machado Corrêa, ás 8 1/2 horas, na egreja de N. S. do Parto, á rua de S. José.

O SR. SA' FREIRE VISITOU HONTEM A BENEFICENCIA PORTUGUEZA

O sr. Sá Freire, prefeito do Districto Federal, esteve hontem, á tarde, em visita á Beneficencia Portugueza.

Pouco passava de uma hora, quando s. ex. chegou áquelle estabelecimento, onde foi recebido pelo commendador José Antonio da Silva, presidente da Beneficencia, dr. Cesar Mendes e outros membros da colonia.

Logo que chegou á Beneficencia, o sr. Sá Freire foi conduzido ao salão das refeições, sendo-lhe ahi offerecido um almoço. Falou, nessa occasião, agradecendo a visita do prefeito, o sr. José Antonio da Silva.

O sr. Sá Freire agradeceu a saudação.

Terminado o almoço, s. ex. se demorou em visita a todo o edificio da Beneficencia.

O paquete "Benevente" esperado no porto

A directoria do Lloyd recebeu telegramma hontem, da Bahia, communicando a partida do "Benevente" d'aquelle porto. O Benevente deverá chegar aqui no dia 1º do mez vindouro.

"International Cinema"

Chegou e foi posto á venda o numero seis desta primorosa revista de cinemas. Traz os retratos de Geraldine Farrar, Pauline Frederick, Louise Huff, Tom Moore, Mabel Normand, além de outros de artistas queridos no Rio. Vende-se na Casa Soria & Boffoni, avenida Rio Branco, 137 e Casa Braz Lauria, Gonçalves Dias n. 78.
(11572)

PRODUCTOS MEDICINAES DE REAL VALOR
do Dr Eduardo França
(MEDICO E PHARMACEUTICO)
Unicos remedios brasileiros que tem tido a gloria de serem effectiva e officialmente adoptados na Europa, Norte-America e todas as Republicas Sul-Americanas, como podemos provar com documentos, e não com palavras.
Lugolina
Cura efficaz de todas as molestias da pelle, feridas, darthros, quéda dos cabellos, suor dos pés, dos sovacos, etc. —Antiparasitario e cicatrisante poderoso.
Salsa, Caroba e Manacá de Hollanda
O REI DOS DEPURATIVOS e o mais antigo e de effeitos rapidos e comprovados.
"MUTAMBEIRO"
Xarope de Aroeira, Mutamba e Mel de Abelhas.
Desafia os seus effeitos rapidos e efficazes a qualquer outro. Cura tosses, bronchites, grippe e qualquer molestia dos pulmões.
E' PURAMENTE VEGETAL
Pilulas de Velamina
Contra as molestias nervosas. Combatem a prisão de ventre, enxaquecas, molestias do figado, baço e intestinos. Evitam as auto-infecções intestinaes, que são as maiores causas das molestias nervosas.
A' venda em todas as drogarias e pharmacias do Brasil, Europa, Norte-America, Argentina, Uruguay, Chile, etc.
(11795)

COPACABANA
CINEMA AMERICANO
HOJE— Mais um espectaculo magestoso, mais um programma sensacional, constituido por 2 films deslumbrantes: MINHA ESPOSA e PERVERSIDADE, films estes para os quaes chamamos a attenção dos nossos distinctos espectadores.
Quarta-feira — Dia da moda, mais um programma deslumbrante: "A filha da Natureza", "Phantasma do Deserto" e "Cupido veste saias".
(E 29032)

CINEMA Haddock Lobo
HOJE — Inicio de um film em series — HOJE
A Vampiro Relampago
1ª e 2ª séries em 5 actos

Cinema SMART
214 — Boulevard 28 de Setembro — 216
Continuação do soberbo film
Moeda quebrada
— E —
William S. Hart
no seu famoso film
Vindicta de amor

CINEMA VELO
Rua Haddock Lobo, 192
Hoje! Hoje! Hoje!
PELOS PAES PAGAM OS FILHOS
— E —
Peccados da juventude
São esses dois magestosos films que fazem o programma de hoje! — Um assombro!

Cinema Guarany
R. Frei Caneca, 133. Tel. C. 2768
— HOJE e AMANHA —
Justa vingança
POR
William Farnum
Fantasma do deserto
3º e 4º episodios
Programma arrebatador!
(F 109)

Cine TIJUCA
Hoje —Grande successo—Hoje
Hoje—Grande successo—Hoje
ASSIGNATURA DA PAZ
Film documentario
VALENTIA
actos da Fox, por GEORGE WALSH
MUTT e JEFF, em: A VOLTA DO MUNDO EM 9 DIAS.
PRUNELLA
5 actos da Paramount, por Margarida Clark

Cinema Modelo
RUA 24 DE MAIO, 287
Hoje! Hoje! Hoje!
Continuação da
MOEDA QUEBRADA
o film que deu nome ao
ROLLEAUX, e
SANGUE DE CIGANA
5 actos, por Edith Roberts
Dia 4 — Inicio da "Seducção do circo", pelo Rolleaux.

Cinema Mattoso
Praça da Bandeira
Hoje! Hoje! Hoje!
Um monumento da cinematographia, o grande
William Farnum
EM
PULSOS DE FERRO
(o seu melhor trabalho)
Completa o programma o "Universal Jornal".
Dia 4 — Inicio da "Seducção do circo", pelo Rolleaux.

CASA DOS ARTISTAS
HOJE — SEGUNDA-FEIRA, 29 DE SETEMBRO DE 1919 — HOJE
(O DIA DOS ARTISTAS)
Grandes festivaes em todos os theatros desta Capital, gentilmente cedidos pelas respectivas Empresas, em beneficio do patrimonio desta benemerita instituição

Theatros da Empresa JOSE' LOUREIRO

LYRICO
Grande Companhia Hespanhola de operetas e operas-comicas
— ROMO-VINAS —
HOJE! — Segunda-feira, 29 — HOJE!
Uma unica representação da primorosa zarzuela em 2 actos:
MARINA
Brilhante desempenho pelos applaudidos artistas: Sra. Amparo Romo, sra. Oliver, Sta. Garcia, Sta. Saenz, Sr. Segura, Sr. Cortis, Sr. Farrás, Sr. Oliva, Sr. Monserrat.
CORO DE MARINHEIROS
(Ambos os sexos)
Grandiosa mise-en-scéne.
Deslumbrantes bailados, pelos celebres bailarinos americanos MIKOFF & VANITY.
RUIDOSO SUCCESSO.

Palace-Theatre
Grande Companhia de Operetas
— AIDA ARCE —
HOJE! — Segunda-feira! — HOJE!
EXTRAORDINARIA NOVIDADE!
1ª representação (nesta época) da Rainha das operetas:
Princeza DOS Dollars
Protagonista. . . . AIDA ARCE
Tomam parte: A. Barreta, Pibernat, Maria Fuster e toda a excellente companhia.
Deslumbrante corpo de côros.
Rigorosa mise-en-scéne.
A's 8 3/4.

RECREIO DRAMATICO
Empresa Rangel & C.ª
HOJE! — Segunda-feira! — HOJE!
2 — SESSÕES — 2
— — A's 7 3/4 e 9 3/4 — —
O mais grandioso e extraordinario dos exitos com a lindissima revista-fantasia
A MULHER
BRILHANTE DESEMPENHO DE TODA A COMPANHIA
A Empresa chama a attenção do publico, para o deslumbramento dado a esta peça, a qual custou 20.000 Escudos!
Titulos dos quadros: Prologo: O homem e o diabo; 1º Republica de Venus; 2º Os deuses têm somno; 3º — Oração á belleza (apotheose); 4º — Paisagens biblicas; 5º — Cantico dos canticos; 6º — Salomé; 7º — A virgem e a peccadora; 8º — Mulher na arte; 9º — A mulher ideal.
Scenarios riquissimos de Luiz Salvador, Mergulhão e Reis Magnifico guarda-roupa de Valverde.
A seguir — "Trumpho é Páos".

TRIANON
O ponto preferido pela élite carioca
Empresa Staffa & Fróes
HOJE! — Segunda-feira! — HOJE!
ESPECTACULO COMPLETO
— A's 8 3/4 —
1ª parte:
SESSÃO SOLENNE da directoria da "Casa dos Artistas", sob a presidencia do Dr. Leopoldo Fróes. — Orador official, Dr. Isaac Cerquinho.
O Hymno do artista
2ª parte:
Successo de Leopoldo Fróes e toda a companhia.
Uma unica representação da peça:
O café do Felisberto
3ª parte:
Grande acto variado — No qual tomarão parte: Aida Arce, Adriana Noronha, Esther Bergerath, Lola Brieba, Alzira Leão, Isabel Camara e os actores: Andrés Barreta, João Barbosa, Chaby Pinheiro, João Lopes, Jorge Zorio e muitos outros.
AO TRIANON!...

Theatros da Empresa Paschoal Segreto

S. JOSE'
Companhia nacional fundada em 1 de julho de 1911
Direcção scenica do actor Eduardo Vieira — Regencia do maestro Bento Mossurunga.
3 sessões — A's 7 3/4 8 3/4 e 10 1/2 — 3 sessões
1ª sessão — A revista:
JECA TATU'
Grandioso acto variado e o HYMNO DOS ARTISTAS, cantado por todos os artistas e corpo de coros.
2ª e 3ª sessões: linda revista em 3 actos:
A REPUBLICA DO ITAPIRÚ
com Grande acto variado e o HYMNO DOS ARTISTAS.
Diversos brindes offerecidos, serão vendidos por distinctas actrizes e gentis coristas.
Barraquinhas de Sortes! Musica! Feerica illuminação — Grandes surprezas por todos os artistas.
AO S. JOSE'

S. PEDRO
Companhia Nacional de operetas e melodramas
Direcção de Ed. Vieira. Maestro regente Luiz Moreira
HOJE!
162ª e 163ª representações — 7 3/4 e 9 3/4 — da mais linda das peças de theatro, da mais pura joia do theatro nacional, a victoriosa
JURITY
original de VIRIATO CORREA, musica de FRANCISCA GONZAGA. Tres actos soberbos, em que ABIGAIL MAIA põe toda a sua alma de artista, principalmente quando descreve aos rapazes da cidade, a impavidez do seu Grauna no encalço dos garrotes pelos chapadões e pelos morros! Com tanta arte e talento se conduz ABIGAIL, que o proprio autor declara: "a scena está melhor no theatro do que estava na minha imaginação"!
355.351 ESPECTADORES ATE' HONTEM 355.351!
HOJE!
No começo de cada sessão, será cantado
O HYMNO DOS ARTISTAS
por toda a companhia e o disciplinado corpo de côros.

REPUBLICA
Companhia do Eden-theatro, de Lisboa — Direcção de Armando Vasconcellos — Regente, Assis Pacheco
ESPECTACULO COMPLETO
HOJE ● HOJE
Mais uma enchente
A grande novidade
Uma joia de Portugal
A's 8 3/4
A mimosa opereta que toca nos corações dos portuguezes e faz vibrar a alma dos brasileiros
SETE E ESTRELLO
Cantada pelas distinctas actrizes: Alice Pancada e Maria Abranches, José Ricardo no grotesco "Patricio Passos", faz rir o publico. Fernando Pereira, o elegante tenor, no papel de "Camillo".
Grande successo de toda a companhia.

Cine-Theatro Yolanda
Largo da Cancella
— — Empresa M. H. de Leão — —
Attrahente centro de diversões — Ponto chic da élite de S. Christovão.
Estréa da Companhia Nacional de revistas Asdruval Miranda
1ª representação da revista de seguro exito de Pinto e Gallo:
Não estou ligando
Desempenho correcto de Pepa Delgado, Asdrubal Miranda, Olga Louro, José Loureiro, Estephania Louro, João Martins, toda a companhia e corpo de coros. A's 8 horas!

Theatro Polyterpsia
NICTHEROY
Empresa Isaac de Vasconcellos
Companhia de revistas — Direcção do actor Affonso Baptista
Uma unica representação da revista em 3 actos
O TROUXA
Desempenhado pelos artistas: Antonia Denegri, Affonso Baptista, Genny, Barbosinha, Maria Grillo, Peixotinho, Amelia, Barreto e os demais artistas que compõem este afinado e correcto conjunto.
Venda de flores por gentis actrizes "A Comedia". Brilhante semanario theatral será egualmente vendido por artistas e demais pessoal deste theatro. A's 8 horas.
Musicas — Flores — Bandeiras — Grandes surprezas!

Os artistas agradecem
Os artistas theatraes esperam que o generoso e sempre humanitario publico do Rio de Janeiro, correspondendo ao seu appello, concorra aos espectaculos desta noite festiva e memoravel, contribuindo assim para a mais grandiosa obra desta época, como seja a construcção do ultimo refugio na velhice e na invalidez para aquelles que durante toda a sua existencia, tanto contribuiram para lhes fazer esquecer as asperezas da vida, emocionando-os, quer pelas lagrimas, quer pelo riso; afugentando-lhes as maguas sem cuidar de amenisar as proprias. E' ainda, convidando-os a divertir-se que os actores procuram angariar o pão e o descanso da sua velhice. Os preços das localidades serão os communs dos respectivos theatros. Excellentes bandas militares, da Marinha, do Exercito, do Corpo de Bombeiros, da Brigada Policial e do garboso Tiro 115, abrilhantarão os espectaculos nos diversos theatros.

A todos que se prestaram gentilmente concorrer para o brilhantismo desta festa, a CASA DOS ARTISTAS agradece de coração.

CORREIO SPORTIVO

Turf • Football • Remo • Yachting • Tennis • Water-Polo
Pelota • Cyclismo • Pedestrianismo • Tiro • Outros sports

O CAMPEONATO DE FOOTBALL DA CIDADE

O BOTAFOGO E O FLAMENGO VENCEM OS SEUS COMPETIDORES: O AMERICA E O VILLA — O ANDARAHY EMPATA COM O SÃO CHRISTOVÃO

Na segunda divisão, o Palmeiras confirma a sua victoria do 1º turno sobre o Mackenzie

A assistencia ao campo do America, á rua Campos Salles, era, hontem, numerosa.

Ia ser realizada uma prova interessantissima entre o club rubro e o Botafogo. As ultimas *performances* attestadas pelos competidores asseguravam uma especiativa optimista.

O Botafogo vencera brilhantemente o S. Christovão, alguns domingos antes, e ninguem se esquecera da bella figura feita pelo America no seu match com o campeão da cidade. Tudo levava a acreditar, portanto, em que a peleja se desenrolaria equilibrada e muito difficilmente o triumpho se resolveria por um dos lutadores.

Infelizente, para mal dos peccados daquelles que se dão á ingenuidade de crer nos antecedentes em materia de football, e ainda incorrigiveis commetem a tolice de sobre elles estabelecer calculos, a partida causou geral decepção.

Emquanto o Botafogo correspondia plenamente ás esperanças, o rival faltava absolutamente aos compromissos dictados pelo seu passado, isto é, desmentia os prognosticos lançados em consideração ao seu papel dos ultimos tempos, na grande pugna sportiva da nossa archi-martyr Sebastianopolis. Não parecia o mesmo America que enfrentára o campeão. Mão grado o insuccesso, pareceu, nos primeiros lances da prova, que a partida seria interessante, mas, nos derradeiros minutos do primeiro meio-tempo, e, durante todo o segundo, os americanos puzeram em campo um jogo desconjuntado e frouxo, em contraste com o ardor que impunha a côr das camisas que ostentavam. E' claro que o Botafogo sustentou innumeras investidas sobre o terreno inimigo, sendo justo, justissimo o resultado de 3 goals a 1 por elle consignado. Parecia que o vencido estava despreparado para o match, emquanto que o vencedor se apresentava bem treinado e com esse empenho em vencer de que tanto se fala, e que, nos grammados do *association*, é um facto poderosissimo para todas as conquistas.

O Botafogo jogou bem e o America não se mostrou á altura daquelle.

O primeiro desenvolveu technica digna de ser vista e intelligente; o segundo procedeu com desconcatenação e molleza taes que mexiam com os nervos dos torcedores das bancadas da direita da séde.

O primeiro embate do dia foi levado a effeito entre os terceiros quadros, verificando-se um empate de 2 goals a 2.

A' tarde, o match preliminar feriu-se entre os segundos quadros. O desfecho deste jogo afigurou-se-nos como prejudicado pelo juiz que á ultima hora, acquiesceu em occupar o difficil cargo.

Não quer isso dizer não acreditarmos em sua imparcialidade. Ao contrario, confiamos plenamente nella. Mas a verdade é que, no segundo periodo da luta, elle permittiu que um dos *full-backs* americanos, desfizesse perigosa escapada de um dos *forwrds* do Botafogo, empurrando-o durante alguns instantes e, ainda por cima, considerou o 2º goal do America, marcado em evidente *off-side* pelo meia-direita deste quadro. Consolemo-nos com o mal.

O juiz actuou por obsequio e muito mais não se pode exigir de um sportman destienado que, á ultima hora, acquiesce em salvar a situação, pondo os seus serviços ás ordens do sport.

Para a partida principal apresentou-se o sr. Astrogildo Nunes, do Palmeiras, juiz official da Liga Metropolitana, que, para sua boa estrella, teve o encontro resolvido pela forma por que o mereciam os contendores. Felicitemol-o por isso que nem a todos os arbitros que actuam, como s. s. actuou, hontem, succede essa inestimavel *chance*.

Começou s. s. por se collocar erradamente em campo, enfrentando o sol e procurando proteger os olhos com as mãos, esquecendo-se desta coisa simplicissima de que bastaria collocar-se em posição contraria para evitar o grave inconveniente. Este descuido em um dos attributos mais comesinhos da tarefa de um arbitro compromettеu tudo, pois estamos em que, salvo juizo mais competente, deu o sol nos offsides e nos fouls e lá se foram todos elles, coitadinhos, offuscados e pervertidos pela suprema realeza do astro.

Força de attracção planetaria sobre o nome do juiz ?...

Os quadros apresentaram-se com a seguinte organização:

Botafogo:

Oliveira
Montti — Palamone
Franco — Joppert — Police
Moacyr — Petiot — Vadinho — Menezes — Celso

America:

Nunes
Paulino — Barata
Assis — Miranda — Rodrigo —
Paulo — Ivo — Elias — Arlindo — Nelson

Antes de começar a luta, o Botafogo offereceu ao America linda cesta de flores naturaes, numa prova de confraternização que, felizmente, vem sendo frequente no nosso sport.

Na equipe alvi-negra notou-se a ausencia de Carlito Rocha, o center-half orientador cuidadoso da offensiva, motivada por luto recente.

A saida foi dada pelo America, começando o juiz por assignalar um offside de Arlindo com tres jogadores pela frente !

Os ataques são mal preparados de parte a parte e os dez minutos iniciaes da peleja, em que os combatentes não se firmam, acabam com um escandaloso offside do extrema direita do America, que o juiz, talvez por coherencia, deixa passar em branca nuvem.

Após duas excellentes rebatidas dos keepers rivaes, Montti, back do Botafogo, numa "puxada" infeliz, manda a pelota ao corner. Batido o corner-kick, Franco intervem mal e, elle proprio, passa a bola a Nelson. O juiz immediatamente apita. Todo o mundo clama:

"A bola não saiu !" — Mas a autoridade préga uma peça aos reclamantes. Fóra offside de Nelson !

Dizem-nos que neste momento, John Karr tremeu horrorisado...

A partida continua sem vantagem para nenhum dos adversarios até que, depois de um corner do Botafogo, o juiz consigna um offside de Paulo Vianna, quando este jogador, no momento do passe, corrента de traz de um bôlo de lutadores antagonicos !

Os ataques se revesam, mas observa-se que o quadro do America decáe, devido ao trabalho deficientissimo da fila de ataque, que occasiona, com a molleza dos movimentos, formidavel tarefa aos homens da rectaguarda.

Depois dos dois keepers se empregarem, ha um corner do Botafogo provocado por um offside de Paulo Vianna, não marcado pelo juiz.

Decorridos 27 minutos de peleja, a defesa americana, esfalfada pelos repetidos ataques inimigos, não póde evitar que Petiot emende, em bello estylo, um centro de Celso, conquistando dest'arte o 1º goal do Botafogo.

O America procura reagir, e a sua linha de forwards constrange Oliveira a duas intervenções em fórma de sôcco.

Com algumas peripecias sem importancia, termina a primeira parte da prova.

A segunda foi inferior áquella. O America cedeu terreno ao Botafogo, numa proporção crescente, pois a defesa continuava impotente para arcar sósinha com o embate do quadro contrario.

A 5 minutos do re-inicio do jogo Arlindo perde uma cabeçada ao intervir num centro de Ivo.

Em dada emergencia, depois de muitos ataques do Botafogo, os americanos irrompem pelos dominios inimigos e Palamone, para impedir uma corrida de Paulo, empurra-o na área da penalidade maxima. O juiz não viu a falta.

Observa-se uma longa phase em que o Botafogo domina, até que, Vadinho, desmarcado, recebe excellente passe de Menezes, e accrescenta o 2º "goal" ao "score" do Botafogo.

O juiz assignala, com algum intervallo, dois *fouls* de Montti, que, por mais vontade que tivessemos de enxergal-os, não percebemos. Foram duas *charges* licitas.

Continuando o Botafogo a investir com brilho, Paulino vendo Moacyr com a bola deante de si, quer entrar no homem e deixar a bola, do que resultou a escapada habil do extrema direita dos visitantes e o 3º *goal do Botafogo*.

O America tem que entregar-se ao Botafogo, sendo de notar o empenho heroico dos jogadores da defesa para evital-o. Mas os *forwards*...

Faltavam dois minutos para acabar a partida. Quebra as manifestações enthusiasticas dos torcedores do Botafogo o trilar do apito do *referee* constando de longe a falta de um dos jogadores botafoguenses. Chegando ao logar em que ella se devia ter passado, o juiz considera-a como na área de *penalty* e concede ao America o *shoot* que, por intermedio de Arlindo, lhe assegura o 1º e unico *goal* da tarde.

Ainda não pudemos por nossa desdita, perceber o juiz. Não nos pareceu que houvesse *foul* e, ainda menos, que o jogador do Botafogo se achasse dentro da área de *penalty*.

Se existiu motivo para essa penalidade, elle se apresentou no momento em que o assignalamos e não naquelle que o notou o arbitro.

Emfim, póde ser que estejamos errados e que os ares da tribuna da imprensa nos tenham perturbado a vista. Tudo é possivel neste mundo de Christo.

O embate concluiu com a merecida e lisa victoria do Botafogo pelo *score* de 3 *goals* a 1.

Do quadro vencedor não ha nomes a destacar. Do vencido mencionamos o esfalfante trabalho da defesa, que, por falta de unidades e do concurso dos avantes, teve que esboroar-se deante da insistencia e bravura do serviço da offensiva alvi-negra.

Os *forwards* do America, que estão, em condições de jogar, são lerdos em demasia.

O campeonato e torneios da cidade

RESULTADOS DE HONTEM

PRIMEIRA DIVISÃO

Primeiros teams

Botafogo, 3; America, 1.
S. Christovão, 2; Andarahy, 2.
Flamengo, 6; Villa 1.

Segundos teams

America, 2; Botafogo, 2.
S. Christovão, 5; Andarahy, 1.
Flamengo, 3; Villa, 0.

Terceiros teams

America, 2; Botafogo, 2.

SEGUNDA DIVISÃO

Primeiros teams

Palmeiras, 4; Mackenzie, 1.
Vasco, 3; Americano, 3.

Segundos teams

Palmeiras, 3; Mackenzie, 1.
Americano, 3; Vasco, 2.

TERCEIRA DIVISÃO

Primeiros teams

Metropolitano, 2; Everest, 1.
Helenico, 7; Tijuca, 1.

Segundos teams

Metropolitano, 3; Everest, 0.
Helenico, 4; Tijuca, 2.

JOGOS PARA O PROXIMO DOMINGO

PRIMEIRA DIVISÃO

Flamengo x Botafogo
Bangú x Villa
Fluminense x Carioca
Mangueira x Andarahy

SEGUNDA DIVISÃO

Vasco x Catteto

A COLLOCAÇÃO DOS CLUBS

Primeira divisão

PRIMEIROS TEAMS

CLUBS	Jogos	Ganhos	Empatados	Perdidos	Goals Pró	Goals Contra	Pontos
Fluminense	9	8	0	1	34	7	16
Flamengo	9	[illegible]	[illegible]	[illegible]	[illegible]	8	15
S. Christovão	9	[illegible]	[illegible]	[illegible]	22	11	11
Botafogo	9	[illegible]	[illegible]	[illegible]	[illegible]	14	13
America	9	[illegible]	[illegible]	[illegible]	[illegible]	18	8
Andarahy	9	[illegible]	[illegible]	[illegible]	[illegible]	16	7
Villa Isabel	9	[illegible]	[illegible]	[illegible]	[illegible]	29	3
Bangú	9	[illegible]	[illegible]	[illegible]	[illegible]	17	3
Carioca	9	[illegible]	[illegible]	[illegible]	[illegible]	26	5
Mangueira	9	[illegible]	[illegible]	[illegible]	[illegible]	37	2

SEGUNDOS TEAMS

CLUBS	Jogos	Ganhos	Empatados	Perdidos	Goals Pró	Goals Contra	Pontos
Fluminense	9	[illegible]	[illegible]	[illegible]	31	7	15
Botafogo	9	[illegible]	[illegible]	[illegible]	18	8	13
America	9	[illegible]	[illegible]	[illegible]	[illegible]	13	13
Flamengo	9	[illegible]	[illegible]	[illegible]	16	14	12
S. Christovão	9	[illegible]	[illegible]	[illegible]	19	14	9
Andarahy	9	[illegible]	[illegible]	[illegible]	[illegible]	19	8
Villa Isabel	9	[illegible]	[illegible]	[illegible]	[illegible]	31	8
Mangueira	9	[illegible]	[illegible]	[illegible]	[illegible]	24	4
Bangú	9	[illegible]	[illegible]	[illegible]	[illegible]	19	4
Carioca	9	[illegible]	[illegible]	[illegible]	[illegible]	30	2

TERCEIROS TEAMS

CLUBS	Jogos	Ganhos	Empatados	Perdidos	Goals Pró	Goals Contra	Pontos
Botafogo	6	4	1	1	13	6	9
America	6	4	2	0	20	9	10
Fluminense	6	4	1	1	18	9	9
Flamengo	6	4	0	2	10	7	8
S. Christovão	6	1	1	4	10	17	3
Carioca	6	2	0	4	6	17	4
Mangueira	5	0	0	5	4	30	0

* * *

O S. Christovão empatou com o Andarahy

Deante de regular assistencia, realizou-se hontem, no campo da rua Figueira de Mello, o match de campeonato entre as equipes acima.

As pelejas foram um pouco fracas, principalmente na dos 2ºs teams, em que o S. Christovão saiu vencedor por 5 goals contra 1.

Actuou este jogo o sr. Fernando Sampaio, apanhado á ultima hora por haver faltado o juiz escolhido. Este sr., que disse pertencer ao Irajá, pode conhecer tudo, menos regra de football, e isto basta para dizer o que foi a sua pessima actuação; o juiz, no entanto, justiça lhe seja feita, não prejudicou a nenhum dos contendores.

A luta dos 1ºs teams, apresentou tres phases bem distinctas; a 1ª correspondente ao 1º half time em que o S. Christovão atacou todo o tempo, com nenhuma "chance" conseguiu apenas 2 goals; a 2ª phase, a que deu inicio ao 2º tempo até os 20 minutos de jogo em que os ataques do Andarahy se salientaram; a 3ª e ultima phase, a que foi nos 20 minutos restantes, em a qual a partida se equilibrou em (e infelizmente ainda se registrou destes factos) uma verdadeira "tourada" que muito se afastou do football Association, para ceder logar á brutalidade!

O S. Christovão que vinha vencendo o seu adversario, ante a impetuosidade deste, e descuidando-se um pouco na sua defeza, teve a partida empatada. A reacção do Andarahy, antes de praticа, infeliz da brutalidade, foi magnifica. Foi ante essa reacção que os defensores do club da rua Figueira de Mello, por um lamentavel descuido em que quizeram driblar os adversarios, tiveram de entregar um ponto na victoria para a qual caminhavam.

O juiz deste jogo, o sr. Edgard Vieira, do America F. C., foi feliz na marcação; foi incontestavelmente um arbitro ás direitas. Desta maneira não se justifica o modo irritante de alguns apaixonados que, felizmente, não eram socios do S. Christovão e sim torcedores, em quererem aggredir a quem se portara tão bem como juiz correcto e imparcial que foi.

A' hora regimental entraram em campo os teams do seguinte modo constituidos:

S. Christovão —

Carnaval
Reynaldo — Armando
Castro — Vinhaes — Martins
Renato — Apparicio — Braz — Leão — Iracy

Andarahy —

Otto
Decio — De Maria
Jayme — Braulio — Badu'
João — Gualberto — Waldemar — Francisquinho — Betinho

Deu inicio á partida o trio do Andarahy que perde a pelota para os sanchristovenses, que organizam o 1º ataque que De Maria inutiliza.

Os locaes entram a assediar o posto de Otto que pratica cinco defezas, uma dellas prejudicada por um goal de Leão que se queria apoderar da esphera.

Aos 20 minutos de jogo, depois de varias investidas serias do S. Christovão e uma apenas do Andarahy, Leão consegue o 1º goal da tarde.

Este ponto foi conquistado do seguinte modo: Braz, recebendo a pelota halves, passa-a habilmente por cima de De Maria e, desviando-se de Otto, shoota "in goal"; a pelota vae ás traves e volta sendo apanhada por Leão que a aninha nas redes.

Reynaldo inutiliza uma investida de Waldemar; os sanchristovenses atacam novamente, porém sem resultado; ; repetem os alvi-negros o feito, tendo os alvi-verdes, por um gesto de reacção, organizado um ataque ao posto de Carnaval, que tem occasião de praticar magnifica defeza.

A's 4,23 1|2, Iracy recebe uma rebatida fraca de Decio e adquire de modo brilhante o 2º goal da tarde.

Braz adquire ainda um goal que é annullado, pois já houvera sido marcado um off-side de Renato.

Os atacantes do club local investem ainda, tendo Otto praticado varias defezas que mostraram o seu valor.

A's 4.35 termina o 1º half com o seguinte resultado:

S. Christovão 2
Andarahy 0.

A's 4.47 é reiniciada a luta sob ataques de parte a parte, accentuando-se os do Andarahy, que parece possuido de grande animação e coragem. Os players de defeza do S. Christovão parecem desanimar, dando occasião a que Waldemar consiga o 1º goal do Andarahy. Este ponto, conquistado de modo brilhante, anima mais os players da jaqueta verde, que investem com mais segurança apoiados pelo esplendido center Braulio, a 1ª figura do team.

Estava o jogo neste ponto, com o resultado de 2 a 1 favoravel ao São Christovão, quando é dado inicio ao jogo aberto, o que o juiz procura evitar marcando innumeras penalidades de parte a parte, principalmente ao Andarahy; não o consegue o arbitro, pois o irritante jogo violento continua a ser praticado!

A's 5.21 a defesa alvi-negra mostra-se indecisa a uma investida dos andarahyenses, o que dá em resultado o 2º goal dos visitantes, conquistado ainda por Waldemar, a uma escrimage na porta do rectangulo de Carnaval.

Os jogadores do club local procuram reagir, mas a chance que não lhes favorecera até então continua a não lhes auxiliar, e o jogo termina com um empate de 2 a 2.

Eis a parte technica:

1º *half-time*:

Toss-S. Christovão.
Saida Andarahy 3.55
1ª defesa, Otto 3.57
2ª defesa, Otto . . . . 3.57 ½
3ª defesa, Otto 3.58
Goal, Leão 3.58
4ª defesa, Otto . . . . 3.58 ½
5ª defesa, Otto 3.59
Foul, Waldemar 4.00
Foul, Vinhaes 4.00
6ª defesa, Otto 4.01
Foul, Leão 4.06
Foul, Leão . . . . 4.06 ½
1ª defesa, Carnaval 4.07
Off-side, Waldemar 4.07
Foul, Waldemar 4.08
Corner, De Maria . . . . 4.08 ½
Foul, Braulio . . . . 4.10 ½
7ª defesa, Otto 4.11
8ª defesa, Otto 4.11
Foul, Castro . . . . 4.11 ½
Hands, Martins 4.12
Hands, Armando . . . . 4.12 ½
1º *goal S. Christovão* (Leão) 4.15
Foul, Jayme . . . . 4.17 ½
Foul, Braz . . . . 4.19 ½
Off-side, Iracy 4.21
9ª defesa, Otto . . . . 4.22 ½
2ª defesa, Carnaval 4.23
2º *goal S. Christovão* (Iracy) . . . . 4.23 ½
Foul, Appariclo 4.27
Off-side, Braz . . . . 4.27 ½
3ª defesa, Carnaval 4.29
Foul, Martins . . . . 4.29 ½
4ª defesa, Carnaval 4.30
Off-side, Leão . . . . 4.30 ½
10ª defesa, Otto 4.31
11ª defesa, Otto . . . . 4.31 ½
12ª defesa, Otto . . . . 4.31 ½
13ª defesa, Otto 4.32
Final 1º tempo 4.35

2º *half-time*:

Saida S. Christovão 4.47
14ª defesa, Otto 4.48
5ª defesa, Carnaval 4.50
15ª defesa, Otto 4.51
6ª defesa, Carnaval . . . . 4.51 ½
1º *goal Andarahy* (Waldem.) . . . . 4.51 ½
Corner, Otto . . . . 4.52 ½
Corner, Castro 4.54
7ª defesa, Carnaval 4.55
Foul, Leão 4.56
Corner, Reynaldo . . . . 4.56 ½
16ª defesa, Otto 4.57
Foul, Renato . . . . 4.57 ½
Foul, Badu' 5.00
Hands, Vinhaes 5.00
Hands, Decio . . . . 5.00 ½
17ª defesa, Otto 5.02
18ª defesa, Otto . . . . 5.02 ½
19ª defesa, Otto 5.03
Corner, Martins 5.05
Foul, Jayme 5.06
20ª defesa, Otto 5.07
21ª defesa, Otto 5.07
Foul, Braz . . . . 5.07 ½
Foul, De Maria 5.08
22ª defesa, Otto 5.09
23ª defesa, Otto 5.11
Corner, Martins . . . . 5.11 ½
Foul, Appariclo 5.12
8ª defesa, Carnaval 5.13
9ª defesa, Carnaval 5.15
10ª defesa, Carnaval 5.16
Foul, Renato 5.17
24ª defesa, Otto . . . . 5.17 ½
25ª defesa, Otto 5.18
Foul, De Maria 5.20
2º *goal Andarahy* (Waldem.) 5.21
26ª defesa, Otto . . . . 5.22 ½
27ª defesa, Otto 5.23
28ª defesa, Otto 5.24
Final 5.25

* * *

O Flamengo vence facilmente o Villa por 6 a 1

No campo da rua Paysandu, encontraram-se hontem os teams do Flamengo e Villa Isabel, em disputa do campeonato da cidade.

Nas lutas dos segundos quadros venceu o Flamengo, por 3 x 0; na dos primeiros saiu ainda vencedora a equipe rubro-negra por 6 a 1.

* * *

O Palmeiras derrota brilhantemente o Mackenzie pelo "score" de 4 x 1

Com grande assistencia, effectuou-se hontem, no lindo e bem tratado *field* do sympathico Bangú A. Club, o sensacional encontro official do campeonato, entre o glorioso club da Quinta e o valoroso conjunto do Meyer.

Esse match, que era esperado com grande anciedade, teve o seu desfecho com a brilhante e merecida victoria do Palmeiras, em ambos os teams.

Da equipe do Meyer destacaram-se todos, não havendo nomes a mencionar, tendo desenvolvido um jogo excellente, dando até a impressão de que sairia vencedor, o que, no entanto, não succedeu, devido á firmeza e intransigencia da linha média e dos full-backs palmeirenses, salientando-se tambem Luiz Rocha, keeper, que fez magnificas defesas, e difficeis.

No team do Palmeiras destaca-se, em primeiro plano, Nonô, que esteve extraordinario, Bahiano e Julinho, magnificos; Renato, no principio, regular, porém, no segundo tempo, excellente; Leopoldo, optimo e muito esforçado; Paulistano, embora enfermo, produziu jogo firme e sobretudo muito proficiente. Os halves de ala, Raul e Gonçalo, no segundo tempo, mostraram jogo acima da espectativa.

Passemos ao jogo. A's 4 e 2 minutos, sob as ordens do sr. Oswaldo de Almeida, do Progresso, que foi um optimo juiz, actuando com imparcialidade e competencia, deram entrada em campo as duas equipes, assim constituidas:

Palmeiras: Luiz Rocha; Eduardo e Tiló; Raul, Paulistano e Gonçalo; Julinho, Nonô, Bahiano, Leopoldo e Renato.

Mackenzie: Ivan; Othelo e Juca Lopes; J. Silva, Hemeterio e Salomé; Murillo, Guaracy, Mathias, Washington e Agenor.

A saida cabe ao Palmeiras, que avança, indo ás proximidades do "goal mackenzista, porém, sem resultado.

O Mackenzie investe sobre a cidadela azul e preta, tambem sem resultado.

A luta mantém-se equilibrada, até que, aos 10 minutos, Nonô, de posse da pelota, força a passagem pela linha média alvi-negra e, com formidavel e indefensavel shoot, conquista o primeiro goal para o Palmeiras. Estava aberto o score. Mais seis minutos de pugna, e Mathias conquista, com possante tiro, o primeiro e unico goal do Mackenzie. E assim termina o primeiro tempo com este resultado: Palmeiras, um goal; Mackenzie, um goal.

Reiniciada a pugna, o team da Quinta firma o jogo e ataca o posto de Ivan com cerradas e perigosas cargas. Num desses ataques, Renato centra admiravelmente a pelota, que Julinho apara e manda um fortissimo shoot em goal, indo a bola á rêde. Estava feito o segundo goal do Palmeiras. Após este feito, o Mackenzie tenta reagir, encontrando, porém, forte resistencia na defesa palmeirense, que, sempre alerta, inutilizava todos os seus esforços.

Mas seis minutos de contenda, Bahiano apossa-se da bola, dribbla a defesa alvi-negra e shoot forte em goal, conquistando o terceiro ponto para o Palmeiras, sob uma ovação de applausos do auditorio.

O Mackenzie esforça-se, sem desanimar, para desfazer a superioridade do seu forte contendor, mas sem conseguir o seu desideratum, devido á vigilancia efficaz de Paulistano, Gonçalo e Raul. Faltavam quatro minutos para o final da luta, quando Julinho, de posse da esphera, marca, em lindo estylo, o quarto e ultimo goal para o Palmeiras. O sensacional e emocionante embate, que trouxe os espectadores em constante anciedade, termina com este resultado final:

Palmeiras . . . . . 4 goals
Mackenzie . . . . . 1 goal

O club da Quinta, vencendo hontem o Mackenzie, confirmou, de modo brilhante, a sua victoria do dia 7 de setembro, no campo do Mackenzie, no Meyer.

No jogo dos segundos teams, venceu ainda o Palmeiras, pelo score de 3 x 1. Destacou-se Savio Secco, que, como sempre, esteve optimo, fazendo todo o jogo, Gustavo e Orlando brilharam. Os outros estiveram regulares.

Actuou ainda esta prova o sr. Oswaldo de Almeida.

Marcou os tres goals do Palmeiras, Guilherme.

* * *

O Vasco empata com o Americano

O encontro que se effectuou entre estes dois clubs teve os seguintes resultados:

1.os teams, empate 3 x 3.
2.os teams, Americano, 3 x 2.

* * *

O Helenico vence facilmente o Tijuca

O Helenico, valente club da divisão inferior da Metropolitana, venceu o Tijuca pelo elevado score de 7 goals a 1, na luta dos 1.os teams.

Nos 2.os teams, conseguiu ainda subjugar o adversario por 4 x 2.

* * *

O Metropolitano vence o Everest por 2 x 1

O encontro em disputa do torneio da 3ª divisão entre estes dois clubs teve os seguintes resultados:

1.os teams
Metropolitano, 2; Everest, 1.
2.os teams
Metropolitano, 3; Everest, 1.

* * *

Morreu o Rollinha

Causou profundo pesar a noticia da morte de José Rollo, o saudoso jogador do S. Christovão A. C., fallecido ante-hontem de tuberculose, em S. José dos Campos.

Este triste acontecimento abalou os sportmen cariocas que tiveram no querido finado um companheiro correcto e disciplinado, que sempre honrou as fileiras sportivas da nossa capital.

O enterro do desditoso rapaz, será feito hoje, no cemiterio do Caju', tendo vindo o seu corpo embalsamado para esta capital.

Os associados do S. Christovão, irão ao cemiterio acompanhar o enterro do seu co-associado que innumeras saudades deixou, collocando tambem flores sobre o sepulchro de João Cantuaria que fazia annos no dia de hoje.

A' familia do querido morto e ao club, os nossos sinceros sentimentos.

* * *

Os jogos de hontem em S. Paulo

S. Paulo, 28 — Magnifico foi o "returno" jogado hoje no campo do jardim do America entre o club local e o Santos Football Club. A chuva que caiu durante todo o match e o facto do Santos se apresentar desfalcado de Aroldo e Millon faziam prever á regular, porém, selecta assistencia, um jogo insipido e falho de qualquer interesse. Deu-se, prém, justamente o contrario, pois, o match decorreu com o maior brilho possivel, assistindo-se a todo o momento defesas e ataques emocionantes de lado a lado.

Para isso muito concorreu o estado de entraineman em que se achava os contendores, maximé o Santos de que ninguem esperava.

Assim, ás 15 horas e 20 teve inicio o jogo com a saida do Paulistano, que logo perde a bola para o adversario. Nesses primeiros minutos de jogo o Santos assume franco dominio, fazendo mesmo perigar o goal sob a guarda de Arnaldo. Logo após, porém, o paulistano reage assim que o jogo ficasse mais ou menos equilibrado.

Cassiano escapando duas vezes, obriga o Santos a occasionar dois corners, que foram os primeiros ataques. Momentos após, Arnaldo commette a mesma penalidade aparando um schout de Breno, e um de Arnaldo, sendo que este violentissimo e tido como indefensavel. E, assim, com o jogo movimentadissimo, cheio de lances emocionantes, terminou o primeiro meio tempo com o resultado de 0 a 0 para cada um team.

Recomeçando-se o jogo, nota-se um violento ataque do Paulistano, tendo Americo "truncado" cito na area de penalidades; o juiz acha que foi um golpe illicito e manda bater o penalty que nenhum resultado produziu por ter Randon feito uma esplendida defesa. Logo em seguida, porém, o grande Friederich recebendo um passe de Rubens schouta alto de 30 metros; Randolpho julgando que a bola saisse fóra nenhum movimento fez, e, assim, ella passando por cima de sua cabeça entrou mansamente no goal.

Um outro penalty é ordenado contra o Santos, sendo esse batido por Friederich, que, com infelicidade, manda a bola na trave do lado esquerdo.

O jogo continua a movimentar-se de ambos os lados, depois de alguns minutos de jogo, Mario Andrada marca o segundo goal para o seu team, e assim terminou magnifico jogo com a victoria do campeão paulista por 2 a 0.

Os dois teams, como dissemos, jogaram muito bem, salientando-se do Paulistano: Arnaldo Motta Rubens e Cassiano; e do Santos: em primeiro logar, Randolpho e Cicero, que estiveram magnificos.

O juiz, que não foi o escalado, agiu a contento.

Ipyranga versus *S. Bento* — Depois do jogo do segundo team o que saiu victorioso o S. Bento por 1 goal a 0 entraram em campo, os primeiros quadros na sua Saciedade Sportiva e esta que epigrapham.

As archibancadas estavam litteralmente occupadas notando-se a presença de muitas familias.

Momentos depois de iniciada a partida o veloz extrema esquerda ipyranguista Ussia, marca o primeiro ponto para o seu quadro, sob applausos da assistencia. Observa-se ataques de ambos os lados, com defesas dos dois teams. Sobresae-se nestes ataques a primeira esquerda do Ypiranga, que por vezes consegue chegar á portas do retangulo defendida por Colon.

O S. Bento reage, investindo sobre o posto de Dyonisio, porém, não logra vasar o posto sobre a guarda deste, ou porque os defensores o impedissem, ou porque diversas bolas são postas fora do campo.

O Ypiranga toma a niciativa de um bem combinado ataque á barreira dos inimigos. Como resultado desse esforço, o quadro de Formiga por intermedio de Infantile, consegue empatar a partida. Animado, o S. Bento prosegue nos seus ataques. Momentos depois do primeiro ponto, Frisi meia direita do S. Bento, conquista o segundo e ultimo ponto para o seu quadro.

Pouco antes de terminar o primeiro tempo Cetra, do Ypiranga, marca mais um ponto para o seu team, empatando assim, de novo, o jogo.

No segundo tempo, cessada a chuva que a principio empatava o brilho da pugna, observam-se ataques e defesas de ambas as partes, sem que, entretanto, qualquer dos contendores consiga alterar a situação. No decorrer do segundo tempo, Dyonisio jogou admiravelmente, obteve estrondosa ovação, ao defender um penalty.

E assim terminou o jogo com um empate de 2 goal a 2.

Foi dirigente o sr. A. Ficagli, que actuou de uma maneira indecisa, deixando alvo a desejar.

TURF

A CORRIDA DE HONTEM, NO DERBY-CLUB

Sable reapparece, levantando duas provas em bom estylo

A corrida que hontem se realizou no hippodromo do Itamaraty, ao mesmo tempo que deixou alguma coisa a desejar no tocante á disputa de determinadas carreiras, foi assignalada logo após a realização do primeiro pareo por um incidente, do qual resultou a suspensão de um proprietario, que teve tambem prohibido o ingresso no encilhamento, emquanto durar a penalidade que lhe foi imposta.

O incidente teve origem no modo como o "starter" vem exercendo as suas delicadas funcções, prejudicando com as más partidas proprietarios e apostadores. Fomos dos primeiros que reclamaram a attenção dos directores do Derby Club para a situação incommoda em que a sua proverbial complacencia para com os jockeys colloca o "starter", que occupa, sem duvida, um cargo de responsabilidades muito maiores que as de quaesquer outros, cujos mandatarios tenham funcções de raia simplesmente, funcções que jogam com interesses muito respeitaveis. Desde, porém, que á campanha que pretendiamos iniciar deram outros commentadores um aspecto evidentemente pessoal, afastamo-nos della, entregando á directoria da referida sociedade a solução do caso, como melhor lhe aprouvesse. Todos hão de convir que emquanto essa directoria não se dispuzer, intransigentemente, a dar ao "starter" toda a força que o Codigo de Corridas lhe confere, não haverá energias capazes de vencer a insubordinação dos jockeys, como se verifica neste momento, seja esse "starter" quem for. O mal, pois, não é do "starter", mas resulta da impossibilidade em que elle se encontra de executar o Codigo de Corridas na parte que lhe diz respeito, certo que está de que não encontrará o apoio incondicional da directoria, para cuja bondade os jockeys delinquentes appellam sempre quando punidos e na maioria das vezes com successo.

Desta situação, sobremaneira incommoda, resultou o incidente a que alludimos.

Depois de corrido o primeiro pareo, cuja saida foi de todo favoravel á egua Plumita, vencedora, ao penetrar no encilhamento, o "starter", sr. Antonio José Leite, foi interpellado em termos muito descortezes pelo sr. Ladisláo Leivas, proprietario. Estabeleceu-se entre os dois irritada discussão em voz alta, discussão que teria terminado em pugilato se não fosse a intervenção immediata de terceiros.

Interrogamos o "starter" após o incidente e delle ouvimos a declaração categorica de que não continuaria a exercer as funcções de juiz de partida. O seu afastamento desse cargo é hoje inadiavel, pois contra s. s. se creou uma flagrante atmosphera de antipathia, cujas consequencias podem ser muito lamentaveis.

Dissemos acima que a reunião, sob o ponto de vista technico, deixou alguma coisa a desejar, posta á margem a questão das partidas. De facto. No pareo *Cosmos*, por exemplo, o cavallo Sekimischer, evidentemente superior aos parelheiros com que se encontrou, ganhou por força das circumstancias. O piloto do filho de Sand Apple só fez empenho de victoria quando viu, nos ultimos momentos, que Mollusco podia derrotar o seu pilotado, africa que teria sido permittida sómente a Clamor. Este, porém, só conseguiu alcançar Mollusco para batel-o por cabeça, quasi sobre a méta.

No pareo *Progresso*, ganho por Jatobá, o cavallo Jubilo, cujas ultimas carreiras têm sido optimas, p r o d u z i u "performance" francamente suspeita, entrando em quarto logar, longe, com a aggravante de nunca ter apparecido um momento durante o percurso, o que é mais grave, porque, afinal, a derrota se verifica frequentemente com os mais afamados cracks.

O ex-Judex, que voltou a chamar-se Sable, reappareceu em optimas condições, resgatando os revezes que lhe foram impostos nas poucas vezes que appareceu em publico, fóra de fórma e doente. Inscripto em duas provas, o filho de Old Man, dirigido pelo jockey Domingos Suarez, ganhou ambas em muito bom estylo, triumphando na primeira sobre Silesia, que produziu uma carreira em desaccordo com todos os calculos, Alda, Monoculo e Tudo, e a segunda sobre Morgado, Dieufort e Sans Fard, que substituiu o seu companheiro de blusa Sans Retard e que, deslocado de turma, pôde apenas figurar na primeira parte do percurso, entrando em ultimo.

A directoria, hontem, tomou uma resolução de todo o ponto razoavel: prohibiu aos representantes da imprensa o ingresso no pavilhão reservado aos juizes de chegada. Mas não seria mão que essa medida tivesse sido completada com uma outra, tambem imprescindivel e razoavel: a prohibição do ingresso de pessoas que não são jornalistas, até creanças, no pavilhão reservado aos chronistas, que se vêm impedidos ás vezes de acompanhar o desenvolvimento das carreiras, de cujas peripecias têm de dar contas aos seus leitores.

* * *

RESUMO GERAL

Pareo "Excelsior" — 1.100 metros — 1:500$000 e 300$000.

1º — PLUMITA, cast. 3 annos, 50 kilos, Argentina, Victorioso e Hautanne, do sr. Nicolau Moluf, P. Zabala.
2º — Divino, 49 kilos, W. de Oliveira.
3º — Gavarni, 50 kilos, J. Reyna.
4º — Vallery, 48 kilos, M. Torterolli.

Não correu Alegria.
Tempo, 68 1|5.
Poule, 25$600; dupla, 14$400.
Movimento do pareo: 5:590$000.
Ganho por um corpo; o terceiro a quatro corpos do segundo.
"Entraineur" do vencedor: Eduardo Luiz.

—:— Com a deserção de Alegria, apresentaram-se ao "starter" Plumita, Divino, Gavarni e Vallery. A saida foi um pouco demorada e dada em condições que favoreceram sobremodo a egua Plumita. Largando escapada e mais com a vantagem de ter ficado collocada na cerca interna, ao passo que Divino, o seu unico adversario, partia da cerca externa, a pilotada de Zabala ganhou de extremo a extremo e só no final teve de empregar-se um pouco em face do ataque do pensionista do "entraineur" Fernando Schneider. Gavarni, um estreante por Cyllene, irmão do vencedor do "Grande Jockey Club de Buenos Aires", ainda fóra de fórma, partiu em terceiro e nessa collocação chegou, a quatro corpos do segundo, precedendo Vallery, que nunca passou do ultimo posto.

Pareo "Seis de Março" — 1.609 metros — 1:500$000 e 300$000.

1º — NÚ, al, 4 annos, 52 kilos, Rio Grande do Sul, Scarpia e Num Sweeter, do sr. Carlos Joppert, D. Vaz.
2º — Lais, 49 kilos, E. Freitas.
3º — Violão, 50 kilos, P. Zabala.
4º — Farrapo, 51 kilos, D. Suarez.

Tempo, 104".
Poule, 17$200; dupla, 63$200.
Movimento do pareo: 12:486$.
Ganho por dois corpos; o terceiro a um corpo do segundo.
"Entraineur" do vencedor José Carvalho.

—:— Como no pareo anterior, este foi disputado apenas por quatro concorrentes, o que, entretanto, não contribuiu para que a saida fosse rapida. Levantando o "Starting"-gate", appareceu na vanguarda Nú, que era logo depois desalojado por Lais e Farrapo, assumindo este a principal posição. No inicio da recta do Itamaraty, porém, Nú reconquistou facilmente a vanguarda, passando Farrapo para terceiro pouco antes do portão batido por Lais. No começo da recta do rio, Farrapo, que ainda positivamente em muito más condições foi derrotado por Violão, que correu mal. Este atropelou fortemente a egua Lais na recta final, mas não conseguiu derrotal-a. O vencedor terminou o percurso em "canter", com dois corpos de vantagem sobre Lais, que por seu turno derrotou Violão por um corpo. Farrapo terminou em ultimo, tendo produzido carreira mediocre.

Pareo "Progresso" — 1.609 metros — 1:500$ e 300$.

1º — JATOBA', cast., 4 annos, 50 kilos, S. Paulo Tarpoley e Cioclo, do sr. J. Macedo Soares. P. Zabala.
2º — Indayá, 51 kilos, W. de Oliveira.
3º — Lyra, 50 kilos, D. Vaz.
4º — Jubilo, 52 kilos, D. Suarez.
5º — Tabyra, 52 kilos, Lourenço Junior.

Tempo, 102 4|5.
Poule, 21$600; dupla, 104$700.
Movimento do pareo, 20:169$.
Ganho por tres quartos de corpo; o terceiro a tres corpos do segundo. "Entraineur do vencedor, M. Figueirôa.

—:—A saida deste pareo foi um pouco demorada, mas dada em boas condições, apparecendo na vanguarda Jatobá, precedendo Tabyra, Indayá, Jubilo e Lyra. O filho de Thoéde atropelou vigorosamente o cavallo Jatobá até pouco antes do portão do Itamaraty, onde Indayá substituiu este no ataque ao filho do Tarpoley, que, manifestando a sua predilecção pela pista do Itamaraty supportou bem. No meio da recta do rio o cavallo e a egua se destacaram, ao mesmo tempo que Lyra e Jubilo appareceram occupando o terceiro e o quarto logares, passando Tabyra, que completou a carreira sentido para o ultimo posto. Indayá perseguiu Jatobá toda a recta final, mas o defensor da blusa laranja conseguiu transpor a méta firme, com a vantagem de tres quartos de corpo sobre Indayá.

Pareo "Dezesete de Setembro" — (2ª turma) — 1.750 metros — 1'700$ e 340$000.

1º — HARLOWE, cast., 5 annos, 52 kilos, Inglaterra, Wallerouse e Slip, do Stud Oriental, Lourenço Junior.
2º — Gowan, 49 ks., W. Oliveira.
3º — Alto, 53 ks., Francisco Barroso.
4º — Grand Duke, 51 ks., P. Zabala.
5º — Petit Bleu, 51 ks., D. Vaz.
6º — Decameron, 51 ks., D. Suarez.

Tempo, 111".
Poule, 23$500; dupla, 20$600.
Movimento do pareo, 25:008$.
Ganho por dois corpos; o terceiro a egual distancia do segundo. "Entraineur" do vencedor, Americo de Azevedo.

—:— Pessima saida, dada com enorme desvantagem para Petit Bleu, Grand Duke e Alto. Partiu muito favorecido Harlowe, precedendo Gowan, Decameron, Alto Grand Duke e Petit Bleu. Esta ordem soffreu a primeira modificação no começo da recta do Itamaraty com a passagem de Decameron para o segundo logar. O meio irmão de Aldgate, porém, muito pouco tempo conservou a posição conquistada, entregando-a pouco depois, novamente a Gowan. Na recta do rio, emquanto Gowan procurava derrotar Harlowe, que corria muito fime Alto e Grand Duke batiam Decameron. Na recta final, atropelado por Alto, Gowan, severamente castigado, tentou alcançar o "leader", que attingiu a méta, facilmente, com dois corpos de luz sobre o laureado de "Grande Jockey Club" de 1918. Decameron, depositario de muitas esperanças, terminou em ultimo, batido nos derradeiros momentos por Petit Bleu, que figurou pessimamente.

Pareo "Cosmos" — 1.609 metros — 1:500$ e 300$000.

1º — SKIMISHER, al, 4 annos, 53 kilos, Argentina, Sans Apple e Man Allam, do Conde de Carapebús, Lourenço Junior.
2º — Clamôr, 53 kilos, C. Fernandez.
3º — Mollusco, 53 kilos, Francisco Barroso.
4º — Tiperary, 51 kilos, Waldemar de Oliveira.

Na correram Cruzeiro do Sul e Fram.
Tempo, 101 3|5.
Poule, 29$300; dupla, 16$600.
Movimento do pareo, 12:673$000.
Ganho por meio corpo; o terceiro por cabeça do segundo.
"Entraineur" do vencedor, Americo de Azevedo.

—:— Com a deserção de Fram e Cruzeiro do Sul, apresentaram-se ao "starter" Clamôr, Skimisher, Mollusco e Tiperary. O defensor da blusa do Stud Carapebús partiu na vanguarda, posição que perdeu para Clamôr antes de ser feita a primeira curva, correndo Mollusco em terceiro e Tiperary em ultimo. No começo da recta do Itamarty, Shimisher retomou a vanguarda, para perdel-a novamente na recta do rio para Mollusco, que derrotou Clamôr no portão do Itamaraty. O filho de Barcadaille, ao ser feita a ultima curva, desgarrou um pouco, dando margem a que Skimisher voltasse a occupar a principal posição, que manteve até o final da carreira, re-istindo bem ao ataque do pilotado de Francisco Barroso. Este, nos ultimos momentos, perdeu para Clamôr, por cabeça. Tiperary nunca esteve na carreira, entrando em ultimo longe.

Pareo "Dezesete de Setembro" — (1ª turma) — 1:700$ e 340$000.

1º — SABLE, al, 6 annos, 53 kilos, Argentina, Old Man e Suturnal, do sr. Carlos Eiras Domingos Suarez.
2º — Silezia, 51 kilos, Francisco Barroso.
3º — Tudo, 52 kilos, Dinarte Vaz.
4º — Alda, 52 kilos, Pablo Zabala.
5º — Monoculo, 53 kilos, Lourenço Junior.

Tempo, 111 7|5.
Poule, 16$600; dupla, 375$600.
Movimento do pareo, 19:686$.
Ganho por um corpo; o terceiro por cabeça do segundo
"Entraineur" do vencedor Americo de Azevedo.

—:— Partida rapida e boa, apparecendo no primeiro posto a egua Alda, precedendo Sable, Tudo, Monoculo e Silesia. Logo após porem, Sable emparelhou com Alda para batel-a antes da primeira curva. Pouco depois e pilotada de Zabala, em "rushs" violentos, alcançou o ex-Judex, que logo abriu novamente grande luz. Na recta do Itamasaty, Silesia, que produziu uma carreira inesperada, necessariamente devido ao peso baixo que carregou, bateu Monoculo, approximando-se Tudo de Alda, não se deixando esta, entretanto, derrotar pelo filho de Danton senão no final, que foi dos mais empolgantes da tarde. Ao ser feita a ultima curva, Sable desgarrou até a cerca externa, mas trazia grandes sobras, vencendo a carreira por um corpo. Nos ultimos momentos Silezia e Tudo bateram Alda, entrando respectivamente em segundo e terceiros logares. Monoculo, que se negou a correr, terminou em ultimo.

Pareo "Dr. Frontin" — 1.800 metros — 2:000$ e 400$000.

1º SABLE, al, 6 annos, 50 kilos, Argentina, Old Man e Saturnal, do sr. Carlos Eiras, D. Suarez.
2º Morgado, 52 kilos, P. Zabala.
3º Dieufort, 50 kilos, Lourenço Junior.
4º Sans Fard, 50 kilos, W. de Oliveira.

Tempo, 114.
Poule, 15$600; dupla, 26$400.
Movimento do pareo, 23:509$000.
Ganho por um corpo; o terceiro a dois corpos do segundo. "Entraineur" do vencedor — Americo de Azevedo.

— Boa partida, Sans Fard appareceu na frente, mas foi logo depois batido por Morgado, correndo Dieufort e Sable, respectivamente em ultimo e penultimo logares. No fim da segunda recta Dieufort e Sable, emparelharam com Sans Fard, que na curva que dá ingresso á recta do do Itamarty passou para o ultimo logar, ao mesmo tempo que Sable se desvencilhava de Dieufort, atacando Morgado com o qual emparelhou na passagem pelo portão. A luta entre esses dois cavallos se prolongou indecisa até á ultima curva, onde Sable desgarrou e Morgado abriu alguma luz. O filho de Old Man, porém, tocado pelo seu piloto, alcançou o defensor da blusa rosa nos ultimos momentos, derrotando-o por um corpo. Dieufort foi terceiro, a dois corpos, e Sans Fard, o ultimo, longe.

Pareo "Itamaraty" — 1.609 metros — 1.500$ e 300$000.

1º KIOSK, al, 5 annos, 51 kilos, Argentina, Bleu Bood e Catamans, do sr. L. Dagnino, D. Suarez.
2º Quebec, 51 kilos, Lourenço Junior.
3º Moka, 51 kilos, P. Zabala.
4º Battery, 49 kilos, E. Freitas.
5º Taquary, 51 kilos, J. Biar.

Tempo, 103.
Poule, 26$800; duplas, 21$000.
Movimento do pareo: 22:886$000
Ganho por pescoço; o terceiro a tres corpos do segundo. "Entraineur" do vencedor: — M. Barroso.

Raia optima.
Movimento geral das apostas: 147:007$000.

—Apos varias tentativas, foi dada a partida em regulares condições tomando a ponta Moka, seguido de Quebec, Kiosk, Battery e Taquary. Na recta opposta Quebec passou a commandar o lote, ao mesmo tempo que Kiosk se collocava em segundo logar. Assim correram até á entrada da recta final, onde Kiosk, bem accionando atacou o "leader" para derrotal-o por pescoço e quasi no poste de chegada. Moka ficou em terceiro, a tres corpos; Battery em quarto e Taquary, o ultimo.

* * *

COMMISSÃO CENTRAL DOS CRIADORES

Premios para animar a importação de eguas de puro sangue

Communica-nos a secretaria da Commissão Central dos Criadores que, em cumprimento do disposto no art. 110 da lei n. 3.454, de 6 de janeiro de 1918 revigorada pelo art. 88 da vigente lei da Despesa, haverá dois premios para animar a importação de eguas de puro sangue: um de 12:000$000 e outro de 8:000$000, que serão adjucados aos dois importadores que provarem perante a Commissão, na primeira quinzena do mez de janeiro de 1920:

1º que até 31 de dezembro do corrente anno importaram da Europa, Estados Unidos, Uruguay, Argentina, Chile ou Australia, o maior numero de eguas puro sangue, destinadas á reproducção e que, dentro do prazo legal, fizeram a devida inscripção no Stud Book Nacional;

2º que as eguas importadas satisfazem os seguintes requisitos:

a) terem a edade minima de quatro e maxima de sete annos;
b) serem de bôa origem e conformação e estarem em perfeito estado de saude e aptas para a reproducção;
c) virem acompanhadas do "pedigree" legalizado pela autoridade consular brasileira que prove a respectiva genealogia e pureza do sangue.

Havendo dois ou mais concorrentes em egualdade de condições terão preferencias na distribuição dos premios:

d) os importadores que forem, ao mesmo tempo, criadores inscriptos no registro respectivo a cargo do Ministerio da Agricultura;
e) os importadores de eguas padreadas por ganharão de renome no paiz de origem;
f) os importadores de maior numero de eguas entre quatro e cinco annos de edade;
g) os importadores de eguas de procedencia européa.

Não será adjudicado premio aos que importarem eguas em numero inferior a dez ou quem já haja obtido auxilios do governo federal para importações de animaes.

* * *

VARIAS NOTICIAS

De accordo com o projecto que publicamos hontem, encerram-se hoje, ás 4 1|2 da tarde, as inscripções para os cinco pareos que completam o programma da corrida que o Jockey Club realizará no proximo domingo.

—:— Passa hoje a data natalicia do commendador Garcia Seabra, conhecido turfman e industrial, instituidor da "Taça Seabra" e socio benemerito do Centro dos Chronistas Sportivos.

—:— O resultado do concurso do semanario "O Bridão "foi o seguinte: Em oito pareos com 17 pontos venceu o talão nº 1861; em 2º logar com 16 pontos o nº 482. No de quatro pareos venceram com 11 pontos os ns. 296 e 1040 e em 2º logar com 10 pontos os ns. 221, 318, 467, 472, 597 e 1174.

—:— Por enfermo, não tomou parte na corrida de hontem o habil jockey Enrique Rodriguez.

—:— Foi adquirido hontem pelo sr. Henrique Lagden o cavallo Monoculo, que vae disputar carreiras em Santos, onde provavelmente ficará aos cuidados do "entraineur" Trajano de Carvalho.

—:— Terminou bastante sentido a disputa do pareo "Doutor Frontin", da corrida de hontem, o cavallo Morgado.

—:— Embarcará na proxima quinta-feira para Porto Alegre o jockey-entraineur J. Reyna, que, como já noticiamos, vae ver se consegue ganhar a "Taça Nacional" com Alliado, que deve estar muito perto daquella cidade.

J. Reyna estará nesta capital no começo do proximo anno, afim de continuar aqui a sua profissão.

—:— Após longa ausencia reappareceu hontem o jockey Miguel Torterolli. O velho profissional montou a egua Vallery, que disputou o primeiro pareo.

—:— As inscripções para o grande premio offerecido pelo commercio de Santos deram o seguinte resultado:

"Grande Premio Commercio de Santos" — 10:000$ e 2:000$000 — 2.000 metros — Cavallos e eguas de qualquer paiz, que tenham corrido no Hippodromo Santista — Serrana, 50 kilos; Gowan, 56; Aymoré, 57; Half Sister, 54; Gorizia, 54; Scutari, 54, e Good Luck, 50.

Essa prova será corrida no Jockey Club daquella cidade, no dia 12 de outubro proximo.

* * *

JOCKEY-CLUB DE SANTOS

Wolwey ganha o "Grande Premio Jockey-Club"

Santos, 28. — Realizou-se hoje a 11ª corrida no Jockey-Club Santista.

A reunião de hoje foi mais um triumpho que obteve o director de corridas que vem, com proficiencia e dedicação, promovendo esplendidos programmas, cooperando, dessa fórma, para o mais brilhante successo de todas as reuniões ali levadas a effeito, e grangeando, assim, a sympathia e preferencia do publico santista.

Quem compareceu hoje ás corridas do prado, deve ter se sentido verdadeiramente empolgado pelo enthusiasmo acalorado das gentis santistas, por occasião de serem disputados os pareos.

As corridas de hoje teriam uma extraordinaria concorrencia, se não fosse a chuva impertinente que desde hontem tem caido sobre a cidade. Mesmo assim, foi grande a concorrencia, tendo-se feito avultadas apostas, as quaes se elevaram ao total de réis 56:920$000.

Tudo correu em boa ordem. O grande premio "Jockey-Club", de 5:000$, foi levantado por Wolwey.

No 1º pareo obteve o 1º logar Cascalho; no 2º Remanso; no 3º Chispazo; no 4º Rapa, e no 6º Saint Martin.

206 R. Buenos Ayres
Dinheiro em 5 minutos
BREVEMENTE
(482)

O TRAGICO FIM DE UM ESCAPHANDRISTA

Noticiámos o tragico fim do escaphandrista Moysés Braga, quando procurava fazer emegir uma chata da Brasilien Coal, nas proximidades do armazem 8. Os seus companheiros suppuzeram-n'o victima de uma congestão, mas a a autopsia, feita hontem, no Necroterio, deu como "causa-mortis" asphyxia por submersão. A agua penetrara no escaphandro, causando a morte do infeliz.

O seu enterro foi feito hontem, mesmo.

Um navio carregado de carvão

Procedente de Cardiff, com 28 dias de viagem, entrou hontem, o vapor "Dania", com grande carregamento de carvão para a Companhia do Gaz.

Visitou-o o dr. Almeida Nunes, que o encontrou em excellente estado sanitario.

"Dania", tem 31 homens de equipagem.

Offertas feitas pelo Museu Nacional

O Museu Nacional acaba de offecer collecções de culicideos do Brasil, organizadas pelo professor dr. Antonio Peryassú, aos seguintes Institutos da cidade de Bello Horizonte: Faculdade de Medicina, Repartição de Hygiene e Succursal do Instituto Oswaldo Cruz.

ELECTRO-BALL-CINEMA | Empresa Brasileira de Diversões

51, Rua Visconde do Rio Branco, 51
A mais popular e querida casa de diversões desta capital

HOJE — Programma novo — HOJE

O MAIOR PODER

Importante film dramatico em 5 longas partes

Ping-pong, Bilhares e outras diversões
Artistica e abundante illuminação electrica
Banda de musica militar — HOJE!
Ao Electro - Ball - Cinema !

As diversões começarão ás 4 1|2 horas. F.105

Segunda Grande Feira Annual

Avenida Rio Branco
(Antigo Convento da Ajuda)

Bellissimos Mostruarios
Venda franca
Preços excepcionaes
Bandas de musica
Divertimentos
Aberta das 12 ás 23 horas

ENTRADAS: Adultos 400 reis e creanças 200 reis
487

THEATRO MUNICIPAL — Concessionario Walter Mocchi

HOJE — *Segunda-feira*, 29

ULTIMO CONCERTO SYMPHONICO

MARINUZZI

1ª — MIGUEZ: Parisina (poema symphonico. 2ª — VILLA LOBOS: Adagio e Scherzo da symphonia em mi. 3ª — RENATO BELLINI: Intermezzo da opera "Nocturno tragico". 4ª RESPIGHI: Le Fontane di Roma (a pedido). 5ª — RAVEL: Ma mère l'oie. 6ª — WAGNER: Preludio e encantamento da sexta-feira santa (Parsifal). 7ª — DUKAS: L'apprenti sorcier.

Frizas e camarotes de 1ª, 40$; de 2ª, 20$; poltronas, 8$; balcões A e B, 5$; outras filas, 4$; galerias A, 3$; outras filas, 2$.

— A'S 8 1|2 DA NOITE —
Ultima récita de assignatura — Opera bailado em 3 actos de MASSENET

THAIS

Protagonista — Ninon Vallin

Atanaele . . . . CRABBE'
Nicia . . . . RAINIER
CROBILA . . . . GIACONUCCI

PAVLOWA

E SUA COMPANHIA

MARINUZZI

Camarotes de 1ª, 80$; balcões A e B, 30$; outras filas, 25$; galerias B, 10$; outras filas, 8$000.

Amanhã - Terça-feira, 30

A'S 4 HORAS DA TARDE

DESPEDIDA

da divina artista

ANNA PAVLOWA

RAYMUNDA

Gandioso bailado em 3 actos de IVAN CLUSTINE
Musica de GLAZUNOW

Enorme successo, deslumbrante mise-en-scene

A morte do cysne

Composição de Anna Pavlowa. Musica de Saint-Saens.

Divertissements — Bacchanal
Musica de Glazunow

Frizas e Camarotes 100$. Camarotes de 2ª, 50$. Poltronas, 18. Balcões A e B, 15$. Outras filas, 12$. Galerias A e B, 7$. Outras filas, 5$000.

— A'S 8 1|2 DA NOITE —

Recita Extraordinaria

Sendo metade da receita bruta destinada ás CAIXAS ESCOLARES DO DISTRICTO FEDERAL

DESPEDIDA da Companhia Lyrica

ENCERRAMENTO

Da Temporada Official com a opera em 3 actos de Verdi.

Rigoletto

Protagonista: MONTESANTO SCHIPA-OTTEIN.

Pavlowa

Divertissements

Frizas e Camarotes de 1ª, 180$. Camarotes de 2ª, 60$. Poltronas, 30$. Balcões A e B, 22$. Outras filas, 18$. Galerias A e B, 10$. Outras filas, 7$.

Ministerio da Agricultura, Industria e Commercio

EDITAL

Realiza-se em Washington, a 29 de outubro proximo vindouro, a primeira sessão da Conferencia Geral do Trabalho, prevista no artigo 388 do Tratado da Paz.

A Delegação do Brasil deverá compôr-se, nos termos do artigo 389 do mesmo Tratado, de 4 membros, dois dos quaes representarão o Governo e os outros dois, respectivamente, os patrões e os operarios.

Ainda nos termos do mesmo artigo, o Governo designará o delegado dos patrões e o delegado dos operarios, de accôrdo com as associações mais representativas das respectivas classes.

Segundo o annexo á parte XIII do Tratado, a ordem do dia da Conferencia de Washington, constará dos seguintes problemas:

1° — Applicação do principio do dia de 8 horas de trabalho, ou da semana de 48 horas;
2° — Meios de prevenir a falta de trabalho e remediar as suas consequencias;
3° — Emprego das mulheres:
a) — antes ou depois do parto (comprehendendo a questão de indemnização por motivo de maternidade),
b) — durante a noite,
c) — nos trabalhos insalubres,
4° — Emprego das crianças:
a) — edade de admissão ao trabalho,
b) — trabalho á noite,
c) — trabalho insalubre;
5° — Extensão e applicação das convenções internacionaes adoptadas em Berne, em 1906, sobre a interdicção do trabalho á noite, para mulheres empregadas na industria, interdicção do emprego do phosphoro branco, na industria dos palitos phosphoricos.

O Governo Brasileiro, em obediencia aos compromissos assumidos, deliberou consultar as sociedades patronaes e operarias abaixo enumeradas, de cuja existencia tem conhecimento, ácerca dos nomes dos delegados não governamentaes, que representarão o Brasil em Washington.

Assim, de ordem do sr. ministro, convido essas sociedades a enviarem as suas suggestões a este Gabinete, até o dia 30 do corrente mez.

Gabinete do Ministro de Estado dos Negocios da Agricultura, Industria e Commercio, em 24 de setembro de 1919.

O secretario,

Caetano E. da Fonseca Costa

ASSOCIAÇÕES OPERARIAS

MUNICIPIOS	ASSOCIAÇÕES
ESTADO DE ALAGOAS	
Maceió	Sociedade Montepio dos Artistas Alagoanos. Sociedade União Federativa dos Sapateiros.
Penedo	Sociedade Montepio dos Artistas.
S. Miguel dos Campos	Sociedade Montepio dos Artistas.
ESTADO DO AMAZONAS	
Manáos	Associação dos Taifeiros.
Parintins	Gremio Operario.
Teffé	Sociedade Artistica Tefféense.
ESTADO DA BAHIA	
Cachoeira	Centro Operario Filial Cachoeirense. Sociedade Montepio dos Artistas Cachoeirenses.
Caetité	União Operaria Beneficente.
Cannavieiras	Sociedade Cooperativa dos Operarios Cannavieirenses.
Caravellas	União dos Operarios Estivadores.
Feira de Sant'Anna	Sociedade dos Artistas Feirenses.
Irará	Montepio dos Artistas Irarâenses.
Itauna	Sociedade Beneficente União das Classes.
Jequié	Sociedade dos Artistas.
Jequiriçá	Sociedade União das Classes.
Lençóes	Sociedade dos Artistas.
Maragogipe	Sociedade Amparo dos Operarios.
Santo Antonio de Jesus	Sociedade União das Artes.
S. Salvador	Associação Beneficente 24 de Julho. Centro Operario da Bahia. Liga Protectora dos Empregados do Trocadero. Sociedade Beneficente das Costureiras. Sociedade Beneficente dos Açougueiros. Sociedade Beneficente dos Cabelleleiros. Sociedade Beneficente dos Empregados de Bonds. Sociedade Defensora dos Machinistas. Sociedade de Marinheiros e Remadores. Sociedade dos Alfaiates. Sociedade dos Chauffeurs. Sociedade Montepio dos Artistas. Sociedade Typographica da Bahia. Sociedade União dos Foguistas. Sociedade União dos Mechanicos. Sociedade União dos Operarios. União Defensora e Beneficente dos Pintores. União dos Arraes e Mestres de Pequena Cabotagem. União dos Empregados de Padaria. União dos Estivadores (succursal). União dos Foguistas (succursal). União dos Operarios Estivadores.
Taperoá	Sociedade Beneficente dos Artistas "União e Segredo".
Valença	Liga Operaria.
ESTADO DO CEARA	
Crato	Sociedade Artistica e Beneficente.
Fortaleza	Centro Artistico Cearense. Centro dos Manufactureiros. Centro Typographico Cearense. Circulo dos Operarios e Trabalhadores Catholicos. Sociedade Artistica Beneficente. Sociedade Beneficente do Pessoal da Estrada de Ferro Baturité. Sociedade Operaria "Deus e Mar". União dos Alfaiates. União dos Sapateiros.
Iguatú	Centro Operario Iguatuense (?). União Artistica Iguatuense.
Ipu	Centro Artistico Ipuense.
DISTRICTO FEDERAL	
Districto Federal	Alliança dos Empregados do Commercio e Industria. Alliança dos Trabalhadores em Marcenaria. Associação Beneficente dos Machinistas. Associação da Classe dos Marceneiros e Correlativas. Associação de Resistencia de Cocheiros e Carroceiros. Associação de Resistencia dos Marinheiros e Remadores. Associação de Resistencia dos Trabalhadores em Carvão Mineral. Associação dos Calafates. Associação dos Carpinteiros Navaes. Associação dos Empregados da Companhia America Fabril. Associação dos Maleiros. Associação dos Mestres Praticos da Bahia do Rio de Janeiro. Associação dos Operarios da Imprensa Nacional. Associação dos Operarios da União. Associação dos Operarios do Arsenal de Guerra. Associação dos Operarios em Cabotagem. Associação dos Operarios em Pedreiras. Associação dos Trabalhadores em Vime. Associação Geral de Auxilios Mutuos da E. de F. C. do Brasil. Associação Graphica do Rio de Janeiro. Associação Maritima dos Poveiros. Associação Maritima. Associação Maritima dos Saveiros. Associação Nacional dos Artistas "Trabalho, União e Moralidade". Associação Protectora dos Homens do Mar. Caixa Auxiliar dos Bagageiros da E. F. C. do Brasil. Caixa Auxiliar dos Guarda-Freios da E. F. C. do Brasil. Caixa dos Operarios da Casa da Moeda. Caixa dos Operarios do Arsenal de Marinha. Caixa Geral do Pessoal Jornaleiro da E. F. C. do Brasil. Caixa Humanitaria dos Pedreiros. Caixa Operaria Fundição Indigena. Centro Beneficente dos Operarios da Gavea. Centro Beneficente dos Operarios Municipaes de Obras e Viação. Centro Cosmopolita. Centro dos Catraeiros. Centro dos Chauffeurs do Rio de Janeiro. Centro dos Confeiteiros. Centro dos Empregados em Ferro-Vias. Centro dos Empreiteiros da Estiva. Centro dos Marceneiros e Classes Annexas. Centro dos Operarios Marmoristas. Centro dos Tamanqueiros. Centro Internacional União dos Operarios. Centro Maritimo dos Empregados de Camara. Centro União dos Calafates. Congregação dos Filhos do Trabalho D. Carlos I. Congregação dos Officiaes da Marinha Civil. Corporação dos Ourives. Corporação dos Trabalhadores Catholicos do Brasil. Federação Maritima Brasileira. Gremio dos Machinistas da Marinha Civil. Gremio dos Radio-Telegraphistas Maritimos. G. das T. da Ilha do Governador. Liga dos Lustradores. Liga dos Operarios em Calçado. Montepio dos Operarios da Fabrica de Tecidos Bangú. Resistencia dos Motoristas. Sociedade Animadora "Della Stampa". Sociedade Auxiliadora dos Artistas Alfaiates. Sociedade Beneficente das Classes Operarias. Sociedade Beneficente dos Cigarreiros. Sociedade Beneficente dos Operarios das Obras Hydraulicas do Arsenal. Sociedade de Resistencia dos Trabalhadores em Trapiche de Café. Sociedade de Soccorros Mutuos dos Ferreiros do Arsenal de Marinha. Sociedade dos Artistas do Arsenal de Marinha. Sociedade dos Artistas da Construcção Naval. Sociedade dos Artistas de S. Christovão. Sociedade dos Empregados da Linha (5° districto). Sociedade dos Machinistas da E. de F. C. do Brasil. Sociedade Maritima de Beneficencia. Sociedade Protectora dos Barbeiros e Cabelleireiros. Sociedade Protectora dos Motoristas Maritimos. Sociedade União Beneficente Protectora dos Cocheiros. Sociedade União dos Foguistas da E. F. C. do Brasil.
Districto Federal	Sociedade União dos Motoristas em Guindastes Electricos. Sociedade União dos Pescadores. Sociedade Operaria Fiscaldese Umberto I. Syndicato dos Trabalhadores em Traphiches de Café. Syndicato dos Operarios em Ladrilhos e Mosaicos. Syndicato Profissional dos Operarios da Gavea. Syndicato Profissional do Arsenal de Marinha. União Beneficente dos Operarios das Obras Publicas. União Culinaria. União das Costureiras. União dos Chapeleiros. União dos Correeiros e Classes Correlativas. União dos Conductores de Vehiculos a Mão. União dos Cortadores de Calçado do Rio de Janeiro. União dos Empregados em Padaria. União dos Ferradores. União dos Foguistas. União dos Machinistas em Serrarias, Marcenarias e Carpintarias. União dos Metallurgicos. União dos Officiaes Barbeiros. União dos Operarios do Gaz. União dos Operarios em Fabricas de Espelho. União dos Operarios em Fabricas de Tecidos. União dos Operarios em Fabricas de Vidros. União dos Estivadores. União dos Operarios em Tinturaria. União dos Operarios Municipaes. União dos Operarios Vassoureiros. União dos Trabalhadores do Cáes do Porto. União dos Trabalhadores em Usinas de Refinação. União dos Vendedores de Pão. União Fabril de São Christovão. União Geral de Construcção Civil. União Geral dos Electricistas. União Geral dos Trabalhadores em Calçado. União Operaria do Engenho de Dentro. União Protectora dos Catraeiros.
ESTADO DO ESPIRITO SANTO	
Alfredo Chaves	Cac. Luigi Petrochi (filial á "Pro Patria").
Cachoeiro do Itapemirim	Centro Operario de Protecção Mutua
Calçado	Gremio Operario Calçadense
Victoria	Pro Patria União dos Estivadores.
ESTADO DE GOYAZ	
Catalão	Sociedade União Beneficente Operaria Artes e Officios
Goyaz	Sociedade S. Sebastião União Operaria
ESTADO DO MARANHÃO	
Codó	Centro Operario Codoense
S. Luiz	Associação Typographica Maranhense. Centro Artistico Operario Maranhense Centro dos Machinistas Centro dos Varegistas União Operaria Maranhense.
ESTADO DE MATTO GROSSO	
Corumbá	Associação de Machinistas e Foguistas.
Cuyaba	Circulo dos Operarios da União. Liga Operaria Cuyabana.
ESTADO DE MINAS GERAES	
Barbacena	União Operaria.
Bello Horizonte	Associação Beneficente Typographica. Confederação dos Operarios. União Operaria Catholica.
Curvello	União Operaria. União Operaria
Diamantina	União Operaria Beneficente.
Guaxupé	Centro Operario.
Inconfidencia	União Operaria Beneficente.
Januaria	Sociedade Operaria Beneficente.
Lavras	Sociedade Beneficente Operaria.
Marianna	Sociedade Beneficente Operaria.
Oliveira	União Operaria Beneficente.
Ouro Preto	Federação Operaria.
Pirapóra	Sociedade União Operaria.
Pouso Alegre	Sociedade Operaria Beneficente. Sociedade Operaria "Principe do Piemonte".
Santa Rita do Sapucahy	Liga Operaria Beneficente.
Santo Antonio do Machado	Liga Operaria Machadense.
S. João d'El-Rey	Associação Catholica Operaria. União Operaria.
S. José d'Alem Parahyba	Liga Operaria.
Serro	União Operaria
Theophilo Ottoni	União Operaria Beneficente.
Varginha	Liga Operaria Varginhense.
ESTADO DO PARÁ	
Abaeté	União dos Artistas e Operarios de Abaeté.
Alemquer	Sociedade Artistica de Alemquer.
Belém	Caixa de Soccorros dos Machinistas do Pará. Federação das Classes da Construcção Civil. Federação dos Mechanicos e Metallurgicos. Sociedade Beneficente Artistica Paraense. Syndicato dos Caldeireiros de Ferro. Syndicato dos Carpinteiros Civis. União dos Bolleeiros e Carroceiros. União dos Carpinteiros Navaes e Calafates. União dos Chauffeurs. União dos Empregados de Hoteis, Restaurants e Botequins. União dos Foguistas. União dos Manipuladores de Pão. União dos Operarios Marceneiros União dos Operarios Sapateiros.
Bragança	Sociedade Artistica Bragantina.
Cametá	Sociedade Artistica Iracema. Sociedade Artistica Cametáense.
Curuça	Sociedade Beneficente Artistica.
Santarém	Sociedade Artistica de Santarem.
S. Caetano de Odivellas	Sociedade Artistica Odivellense
ESTADO DA PARAHYBA	
Alagôa Grande	Centro Protector do Operariado.
Cabedello	Sociedade de Beneficencia Operaria. Syndicato dos Estivadores. Syndicato Geral do Trabalho. União dos Operarios e Trabalhadores.
Itabayanna	União dos Artistas e Operarios.
Parahyba	Centro Artistico e Operario. Partido Operario. Sociedade de Artistas e Operarios Mechanicos e Liberaes.
ESTADO DO PARANA'	
Antonina	Club Operario.
Castro	Sociedade Beneficente Operaria "Concordia".
Clevelandia	Centro Operario Beneficente.
Curityba	Caixa de Soccorros Mutuos dos Operarios da E. de F. do Paraná. Sociedade Beneficente dos Barqueiros. Sociedade Beneficente dos Operarios. Sociedade Beneficente dos Operarios. Sociedade dos Trabalhadores em Herva Matte. Sociedade Protectora dos Boleeiros.
Entre Rios	Club União dos Operarios.
Palmeira	União Operaria Palmeirense.
ESTADO DE PERNAMBUCO	
Garanhuns	Centro Proletario. União dos Artistas.
Goyanna	Sociedade dos Artistas Mechanicos e Liberaes.
Palmares	Montepio dos Operarios da Estrada de Ferro.
Recife	Associação Beneficente do Commercio de Estiva. Associação Beneficente dos Barbeiros. Liga Protectora dos Alfaiates. União Operaria.
S. Lourenço da Matta	Corporação Operaria de Camaragibe. Sociedade de Mutuo Soccorro dos Operarios de Camaragibe.
ESTADO DO PIAUHY	
Therezina	Centro Proletario. Liga Protectora do Operariado. União Federativa dos Obreiros do Piauhy.
ESTADO DO RIO DE JANEIRO	
Campos	União Artistica Beneficente
Nictheroy	Associação Beneficente dos Cigarreiros e Charuteiros. Associação União das Classes Laboriosas. Caixa Beneficente dos Pedreiros e Estucadores. Sociedade Beneficente Amparo Operario. Sociedade Beneficente dos Operarios. Sociedade dos Operarios da Companhia Fluminense.
Nova Friburgo	Sociedade Humanitaria dos Operarios.
Petropolis	Sociedade Operaria 14 de Julho. União dos Operarios em Fabricas de Tecidos.
Santo Antonio de Padua	Sociedade Operaria de Miracema.
S. João da Barra	Sociedade de Beneficencia dos Artistas.
ESTADO DO RIO GRANDE DO NORTE	
Canguaretama	União Operaria.
Natal	Centro Operario Natalense. Circulo dos Operarios Catholicos. Liga Artistico-Operaria. União Artistico-Operaria
ESTADO DO RIO GRANDE DO SUL	
Antonio Prado	Societá Operaria Vittorio Emmanuele.
Arroio Grande	Liga Operaria.
Bagé	Liga Operaria. Sociedade Protectora dos Artistas. União Operaria.
Cachoeira	União Operaria Primeiro de Maio.
Caxias	Sociedade Operaria. Sociedade Operaria Principe de Napolis.
D. Pedrito	Sociedade União Operaria.
Garibaldi	Societá Operaria Stella d'Italia.
Jaguarão	Sociedade Operaria Jaguarense. Sociedade União Operaria.
Passo Fundo	Sociedade Operaria. União Operaria.
Rio Grande	Confederação Operaria Rio-Grandense.
Santa Maria da Bocca do Monte	Sociedade União e Trabalho.
S. Gabriel	União Artistica.
S. João do Montenegro	União Operaria.
ESTADO DE SANTA CATHARINA	
Florianopolis	Associação União dos Laboradores. Liga Operaria Beneficente.
Itajahy	Liga Operaria. Sociedade Operaria Italiana.
Joinville	Sociedade Beneficente dos Operarios de Joinville.
S. Francisco	Sociedade Operaria Beneficente Franciscana. União Beneficente dos Estivadores.
ESTADO DE S. PAULO	
Amparo	Liga Operaria.
Araras	Societá Umanitaria.
Atibaia	Sociedade Operaria S. João.
Campinas	Centro Operario S. José. Sociedade Artistica Beneficente. Sociedade Humanitaria Operaria.
Capivary	Sociedade Beneficente Operaria.
Cravinhos	Liga Operaria.
Cruzeiro	Centro Operario. Societá Operaria di Mutuo Soccorso Vittorio Emmanuele III.
Guaratinguetá	Sociedade Operaria de Riachuelo.
Igarapava	Sociedade União Operaria.
Iguape	Sociedade Beneficente dos Operarios.
Itapira	Sociedade Operaria Primeiro de Maio.
Jaboticabal	Associação Operaria Internacional.
Jacarehy	Centro Operario.
Jahú	Centro Operario.
Jardinopolis	Sociedade União e Trabalho.
Jundiahy	Associação Humanitaria Operaria. Sociedade Beneficente Operaria.
Mococa	Societá Operaria di Mutuo Soccorso Nuova Italia.
Mogy-Mirim	União Operaria.
Pindamonhangaba	Sociedade Operaria.
Piracicaba	Sociedade Beneficente Operaria.
Ribeirão Preto	Sociedade dos Chauffeurs.
Rio Claro	Centro Operario.
Santa Rosa	Gremio Operario Internacional.
Santos	Sociedade Beneficente dos Chauffeurs. União Operaria
S. Bento do Sapucahy	Centro Operario S. José.
S. João da Bocaina	Societá Operaria "Tascio Italiano".
São Paulo	Alliança entre Copeiros, Cozinheiros e Confeiteiros. Associação das Classes Laboriosas Associação Typographica Paulista. Centro dos Operarios Catholicos. Sociedade Artistica Beneficente. Sociedade Beneficente União dos Cocheiros. Sociedade dos Barbeiros e Cabelleireiros. Sociedade Internacional dos Chauffeurs do Estado de S. Paulo. Unione Operaia di Mutuo Soccorso. Sociedade Operaria Primeiro de Janeiro.
S. Roque	União Internacional Operaria.
S. Simão	Gremio Operario.
Sertãosinho	Sociedade União Operaria.
Soccorro	União dos Artistas.
Sorocaba	Sociedade Protectora dos Chapeleiros.
Tambahú	Societá Operaria Italiana di Mutuo Soccorso Vittorio Emmanuele III.
Taubaté	Centro dos Operarios Catholicos. Sociedade Operaria Taubaté Industrial.
ESTADO DE SERGIPE	
Capella	Sociedade União dos Artistas.
TERRITORIO DO ACRE	
Cruzeiro do Sul	Centro Operario Beneficente.

ASSOCIAÇÕES PATRONAES

MUNICIPIOS	ASSOCIAÇÕES
CEARA'	
Fortaleza	Centro Industrial Cearense.
Districto Federal	Centro Industrial do Brasil. Associação Auxiliar dos Engenheiros e Industriaes. Associação da Classe dos Ourives Fabricantes do Rio Associação dos Cervejeiros de Alta Fermentação. Centro de Commercio e Industria de Materiaes de Construcção. Centro de Commercio e Industria. Centro do Commercio e Industria do Rio de Janeiro. Centro da Industria de Calçados e Commercio de Couros. Centro dos Industriaes em Marcenaria. Centro Industrial de Fiação e Tecelagem de Algodão. Sociedade União dos Lacticinios de Minas e do Rio de Janeiro.
PARA'	
Belém	Centro Industrial.
ESTADO DO PARANA'	
Curityba	Centro dos Industriaes em Herva Matte. Centro dos Industriaes de Madeiras
ESTADO DE PERNAMBUCO	
Recife	Sociedade Beneficente dos Proprietarios de Padaria.
ESTADO DE S. PAULO	
Santos	Associação dos Proprietarios de Padaria.
São Paulo	União dos Proprietarios de Padaria. Centro de Commercio e Industria de São Paulo.
ESTADO DA BAHIA	
Bahia	Centro Industrial de Algodão.

(484)

PUBLICAÇÕES A PEDIDO

"GAZETA DE NOTICIAS"

As ligações da "Gazeta" com a "Noticia" datam do berço desta folha e foram os directores da primeira que conceberam e realizaram a idéa da fundação de um jornal que fosse á tarde o que a "Gazeta de Noticias" era para a manhã: um diario leve, noticioso, polido e popular. Cremos que esse objectivo foi plenamente attingido, e a *Noticia*, appareceu, dest'arte, intimamente unida á "Gazeta", com a qual, se nada tinha, como ainda hoje nada tem, a ver commercialmente, sempre todavia manteve sentimentos de amizade e de carinho que ainda agora pretendemos manter—e agora mais do que nunca—no mesmo grão de affectuosa estima. Essa declaração de amor se justifica neste momento em que os nossos collegas da "Gazeta" passam por uma dolorosa provação.

Ha muitos dias foi a "Gazeta" surprehendida por um mandado de penhora requerido por um joven advogado.

Como o incipiente causidico não seja capitalista, presume-se que seja apenas o instrumento de uma vingança contra a direcção do velho matutino. E essa presumpção não é infundada, se considerarmos que o pedido de penhora não se baseia em nenhum dos motivos reaes que a lei determina para tal procedimento.

Não escrevemos para legistas. Escrevemos para o publico, e duvidamos muito que entre os nossos numerosos leitores haja um só capaz de decidir no caso contra a "Gazeta de Noticias". Vamos pois expôr o caso nos seus termos exactos.

A "Gazeta de Noticias" é uma sociedade anonyma por acções. Tem — digamos — 5.000 acções no valor de 200$000 cada uma. Ha cerca de 9 annos a sociedade lançou um emprestimo por debentures, em numero, se não nos enganamos, de 3.000, tambem no valor de 200$000 cada obrigação. Esse emprestimo rende 6 °|° ao anno e é amortizavel á razão de 1 °|°. No tempo marcado, a "Gazeta" nas suas columnas e pelas do "Diario Official," annunciou o pagamento dos juros e a troca das cautelas provisorias por titulos definitivos. Pagou ao Thesouro o imposto devido pelo total da emissão, trocou cautelas e pagou juros de cerca da metade das debentures que lhe foram ao escriptorio. Menos de metade não appareceu, porém, nem para a troca, nem para o pagamento dos juros.

A direcção da sociedade não tinha obrigação alguma de correr atraz dos portadores de debentures, mesmo porque tratando-se de titulos ao portador, não é possivel saber em poder de quem se encontram e o unico meio de pagamento é chamal-os pelo annuncio no orgão official, tal qual como se fez.

Um bello dia — digamos melhor: uma bella tarde, pouco depois de 17 horas — foi o director da sociedade anonyma "Gazeta de Noticias" surprehendido com um mandado do juiz federal da 1ª vara, intimando-o a entregar a dois meirinhos os dois predios do jornal, os seus escriptorios, as machinas de compor e imprimir e bem assim o titulo da folha, em uma palavra: a totalidade do que constitue a "Gazeta", em penhora, nos termos em que a solicitara daquelle juizo um bacharel do Sacco de S. Francisco, para garantir o pagamento dos juros de 1.300 debentures que elle affirmou que não foram pagos. Elle affirmou, mas não provou. Allegou pura e simplesmente, sem adduzir nenhuma das provas que a lei exige, porque não apresentou um protesto e nem mesmo o depoimento de uma unica testemunha, destas que qualquer tabula encontra por 5$000, aos magotes, nos corredores dos nossos tribunaes, no exercicio da sua honrada profissão...

A "Gazeta" pagou os juros das debentures que foram aos seus escriptorios. Não tinha e não tem um só titulo protestado. Não tem uma só divida em atrazo. Não appareceu nenhum de seus credores, a queixar-se de impontualidade, quer publica, quer particularmente.

Ora, não haverá ninguem capaz de conceber que uma empresa commercial nestas condições possa e muito menos deva ser penhorada. E todavia a penhora foi decretada, e 24 horas depois pedia-se a abertura da sua fallencia e 48 horas mais tarde um portador de 500 debentures, destas cujos juros foram saldados, solicitava a sua admissão como assistente no processo de penhora. E tudo isso foi, em principio, acceito quer no juizo federal, quer na vara civel!

Nada temos a ver com as ponderações juridicas e de processualistica que levam a justiça a admittir semelhantes absurdos; mas como leigos assiste-nos o direito de estranhar que a razão fique subordinada aos interesses do sophisma, da chicana e da perfidia.

Por tal systema amanhã um quidam qualquer detem nas mãos um titulo de debenture, deixa passar o praso de pagamento dos juros, sem attender ao aviso de chamamento, e de sopetão bota em penhora a empresa commercial mais conceituada, o instituto bancario mais acreditado, a firma mais respeitada. Um accionista comparece simultaneamente e vae logo ás do cabo: requer a fallencia.

A "Gazeta" foi intimada depois de 5 horas da tarde para pagar "immediatamente" não os juros em atrazo, mas o valor de menos, de muito menos das debentures emittidas. Foi intimada em uma hora em que todos os bancos já têm encerrado o seu expediente e quando todas as firmas bem organizadas já fizeram nelles os depositos dos saldos do dia. No dia seguinte a "Gazeta" pediu ao juiz que o requerente fosse receber os juros e ficasse sem effeito o pedido de penhora. E o juiz decidiu não ser isso possivel, que a empresa só poderia solicitar tal providencia nos embargos á penhora, isto é: só podia defender-se cabalmente, depois de passar pelo vexame moral da penhora declarada. Parece curial que a ninguem póde sujeitar outrem ao vexame da penhora, se a victima está disposta a pagar o reclamado; mas com a "Gazeta" não se passaram as coisas por essa fórma. E nem sequer acceitaram o seu offerecimento de pagar immediatamente os ujros não saldados.

Foi nesta altura que a "Gazeta" deu a maior prova de vitalidade, pedindo ao juiz a convolação da penhora em dinheiro, depositando no Thesouro Federal a quantia de 300 contos para garantia de uma supposta divida de menos de réis 16:000$000.

Realmente, uma empresa com penhora decretada, e com um pedido de fallencia, levanta, em 24 horas, 300 contos e tem mais quatro vezes essa quantia á sua disposição! Que especie de gente é essa que pretende penhorar e fazer fallir uma firma de credito tão solido, e cada vez maior, á medida que augmenta a força de ataque de seus perseguidores!?

Não precisamos, aliás, fazer o menor commentario a tamanhos desplantes. Cremos ter resumido, com fidelidade, todo o incidente em que se pretende envolver a "Gazeta de Noticias". Não quizemos intervir, emquanto a justiça não deu os seus primeiros passos.

Acreditamos na honestidade, no saber e sobretudo no bom senso dos nossos juizes. Não ha um só homem imparcial que não entreveja nessa emaranhada chicana o dedo da vingança transformado nas unhas de um abutre, com os olhos arregalados sobre a fortuna alheia.

Recebam os nossos collegas da "Gazeta", nestas linhas, os nossos sentimentos de solidariedade, e nos dão o prazer, os protestos da nossa assistencia, na defesa da sua causa justissima. Não nos era mais permittido guardar a attitude discreta em que nos vinhamos mantendo, comprimindo todos os impulsos da mais profunda repulsa aos que pretendem envolver a justiça nos planos sinistros de um verdadeiro assalto criminoso.

Aqui nos encontrarão os nossos collegas para os ajudar e depois para apontar com o dedo e chamar pelos nomes aquelles profissionaes, hoje tão tristemente conhecidos, com os quaes podem contar os fallidos fraudulentos, os organizadores de empresas aladroadas e os traficantes de todas as categorias. Precisamos renovar a campanha do saneamento do fôro e para saneal-o não ha como começar vedando-lhe a entrada a certos advogados cujas escadas as partes sobem não para achar um patrono, mas para encontrar cumplices traquejados em toda sorte de patifarias.

(Editorial d'*A Noticia* de hontem, 28 de setembro de 1919).

(E 29155)

DOIS QUE VALEM POR UMA TREMPE

Tendo descido a um dos ultimos gráos de abastardamento moral, o pretendido ou o escrevinhador do artiguete da "Gazeta de Noticias", sob a epigraphe supra, seria desviar-me do ponto de vista em que me colloquei, de me não fazer de ciente do "de nome" de Deus, sem que me tenho collocado, no cumprimento, sobranceiro da dignidade e honra, julgar-me offendido pelas suas diatribes de hojé, descompassadas de qualquer prova.

Repete-se, mais uma vez, o trilho de diffamação, a que recorre a imprensa mercenaria para arrancar dinheiro do alheio; quanto a mim póde ficar desenganado, o bote fallou.

Dahi as presentes linhas, para deixar accentuado o meu absoluto desprezo ao que escreveu ou escrever possa o cujo rabiscador, acompanhando-o, todavia, os meus sentimentos de piedade christã, porquanto, confiante na misericordia Divina, não se deve desesperar da rehabilitação dos degenerados, mesmo os mais impenitentes.

Demais, com lançar-lhe a minha luva, se o animal não tem mãos!

26-9-919.

LEONEL MAGALHÃES

(D'*A Noite*, de 26-9-919.)

(E 29101)

CURA DA HYDROCELE

Radical, sem dôr, nem febre e sem operação cortante, processo descoberto pelo antigo e conhecido especialista Dr. Leonidio Ribeiro, residente á rua Dr. Francisco Xavier, 367, onde attenderá aos doentes de 2 ás 4 horas, pela manhã ou á tarde. Dr. Leonidio dá os mais amplos informes... vendas na Pharmacia da rua da Constituição n. 12.

(E 28049)

Dyspepsia

em indigestão chronica é a causa de innumeras enfermidades. A dyspepsia se cura com as PASTILHAS do Dr. RICHARDS vieram a ser famosas.

(C 13.601)

DECLARAÇÕES

CONGRESSO B. M. A SALDANHA DA GAMA

SECRETARIA RUA LUIZ DE CAMÕES, 36 — ASSEMBLÉA GERAL EXTRAORDINARIA

De ordem do sr. presidente, convido todos os srs. socios quites a reunirem-se em assembléa geral, 2ª feira, 29 do corrente, ás 7 horas da noite. Ordem do dia: *Interesses sociaes e reforma dos estatutos*. De accordo com o art. 6 dos Estatutos, a assembléa geral funccionará com qualquer numero de socios, uma hora depois de marcada.

O 1º Secretario. *Octavio Guimarães*.

(E 27967)

A' classe dos ourives

Sociedade Animadora da Corporação dos Ourives

Em virtude do convite recebido do Ministerio da Agricultura, Industria e Commercio, para que sejam designados pela nossa classe dois delegados, afim de representar os operarios e patrões na proxima Conferencia do Trabalho, a realizar-se em Washington, esta sociedade convida em geral, tanto patrões como operarios, e seus auxiliares, para uma assembléa geral, afim de resolver o assumpto, que interessa a toda a classe, e á qual se requer comparecimento, no dia 29 do corrente, ás 8 horas da noite, em sua sede social, á rua Buenos Aires n. 216. — O 1º secretario, *Julio Roque Serra*.

(E 28970)

ASSOCIAÇÃO DOS CONSTRUCTORES CIVIS DO RIO DE JANEIRO

Tendo de ser encerrada e assignada a acta da assembléa geral extraordinaria desta Associação, até ao dia 29 do corrente, inclusive, convido os srs. constructores socios fundadores, e que considerarem-se socios, a virem inscrever-se, até aquelle dia, na nossa séde social, á rua Buenos Aires, 140, 1º, das 2 ás 3 horas da tarde.

L. Remy, 1º secretario.

(E 28851)

CENTRO U. PROPRIETARIOS DE HOTEIS E C. ANNEXAS

Séde: Rua do Theatro N. 31

De ordem do Sr. Presidente, convido a todos os Associados deste Centro e bem assim a todos os proprietarios de Hoteis, Restaurantes e estabelecimentos congeneres, a se reunirem na séde desta Sociedade, segunda-feira, 29 do corrente, ás 1½ horas da tarde, afim de serem estudados todos os meios que nos possam fazer valer o nosso direito contra o absurdo imposto creado pelo Orçamento Municipal, suggerido pela Associação Commercial.

Rio de Janeiro, 26 de Setembro de 1919 — *Ignacio Areal*, 1º Secretario.

(E 28886)

CENTRO DE COMMERCIO INDUSTRIA DE MATERIAES DE CONSTRUCÇÃO

De ordem do sr. presidente convida-se todos os srs. industriaes de pedreiras, a comparecerem a uma reunião a realizar-se segunda-feira, 29 do corrente, ás 2 horas da tarde, á rua do Rosario n. 130. Pede-se o comparecimento de todos, visto tratar-se de assumptos de interesse da classe.

Rio, 27 — 9 — 919.

O 1º secretario, *Mathias de Figueiredo*.

(F 48)

R. S.

Club Gymnastico Portuguez

Quinta-feira, 2 de outubro, ás 20 ½ horas.

Espectaculo-Concerto

Organizado pela Escola de Musica, com o concurso da Escola Dramatica.

Ingressos aos srs. socios com o recibo do mez.

Humberto Taborda, secretario.

(773)

GARANTIA PARA O CABELLO SER GROSSO, BRILHANTE E LINDO

Dez minutos diarios que devoteis ao vosso cabello o fará crescer depressa, tornar-se mais espesso e luxuriante. Para este fim só tendes que obter numa pharmacia um vidro do tonico completo "*Lavona de Composé*" e, se preferirdes, podeis addicionar em vossa casa um pouco do perfume que mais vos agradar.

Friccionai bem este tonico no couro cabelludo com as pontas dos dedos durante cinco minutos de manhã e outro tanto á noite.

Pessôas que têm experimentado pomadas, cremes ou loções alcoolicas, que só causam resecamento no couro cabelludo, não dão mais fé a qualquer outra formula, mas devido ao grande successo d'este tonico e aos innumeros pedidos, as pharmacias vendem a loção completa, para uso immediato, em cujos rotulos se lê: *Lavona de Composé* e em cada vidro vae um coupon que garante os resultados ou a devolução da importancia paga.

Se quizerdes convencer dos maravilhosos meritos d'este tonico sem arriscar-vos a perder um só ceitil, ide ao vosso pharmaceutico e adquiri um vidro do tonico *Lavona de Composé*.

O seu custo é relativo pequeno e esta garantia vos protege, contra prejuizo ou desapontamento pois o vosso dinheiro será devolvido no caso que o tonico *Lavona de Composé* não dê resultados satisfactorios.

(14004)

Irmandade do Glorioso Archanjo S. Miguel e Almas da Freguezia de Nossa Senhora da Candelaria

MISSA EM LOUVOR A S. MIGUEL E ALMAS

A administração desta Irmandade manda rezar no dia 29 do corrente ás 9 horas na Egreja da Candelaria uma missa em louvor ao seu Padroeiro; a missa solenne será celebrada com o brilho habitual, no dia 5 de Outubro ás 11 horas.

De ordem do carissimo irmão Provedor convido aos irmãos, suas Exmas. familias e aos fieis em geral para assistirem a estes actos de religião.

O escrivão, A. PENNA.

(494)

IRMANDADE DO SANTISSIMO SACRAMENTO DA CANDELARIA

Repartição da caridade

Pagamento de pensões e esmolas

Na sala da Pagadoria desta Irmandade serão pagas, no dia 27 do corrente, das 11 ás 12 horas, as pensões aos irmãos graduados soccorridos e viuvas de egual categoria; das 12 ás 13 horas, aos demais irmãos e viuvas soccorridas, e nos dias 29 e 30, das 11 ás 14 horas, as esmolas aos pobres de numero, soccorridos por esta Repartição.

Fóra desses dias os irmãos e soccorridos só serão attendidos no pagamento do trimestre seguinte.

Rio de Janeiro, 23 de setembro de 1919. — O thesoureiro da Caridade, *José Clemente da Costa*.

(489)

ANNUNCIOS

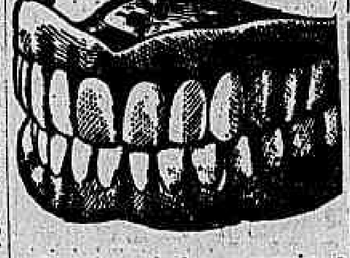

Dentaduras duplas — superior e inferior — com ou sem molas de ouro, das mais aperfeiçoadas e indispensaveis á boa mastigação e ao embellezamento da bocca. Durabilidade garantida. Preços razoaveis. — No consultorio electro-dentario do **Professor DR. SILVINO MATTOS, á rua Uruguayana, 1 e 3**, canto da rua da Carioca, em frente ao largo da Carioca; das 7 horas da manhã ás 5 da tarde, todos os dias. Tel. 1555 C.

(E 29134)

ESPLENDIDOS QUARTOS

Sem pensão, em casa de tratamento, a cavalheiros nas mesmas condições, á rua Carlos de Carvalho n. 56, antigo morro do Senado.

(E 29165)

MACHINA DE IMPRIMIR

Quero barato, 66 x 96. Mande todas informações, Quarto 610 — Rio-Hotel.

(E 29158)

FLAMENGO

PENSÃO FAMILIAR

Alugam-se boas salas e quartos, para familias e casaes de tratamento. Corrêa Dutra n. 3.

(F 104)

Machadeiros e serradores

Contrata-se por praso longo qualquer numero de trabalhadores de machado, serradores, traçadores e carreiros. Prefere-se tratar com chefes de turmas. E' para grandes empreitadas; pagamentos pontuaes e garantidos. Trata-se com M. Lopes da Silva & C., rua da Assembléa n. 37, Rio de Janeiro.

(E 27999)

Occasião extraordinaria

Traspassa-se fabrica de charutos com marcas registradas, de grande consumo. Vende-se barato; causa, grave doença. Informações: Teleph., Central, 4.362.

(E 29145)

FABRICANTE

Precisa-se um socio capitalista, para se iniciar duas novas industrias; só se faz o negocio na cidade do Rio Grande do Sul; negocio optimo e sério. Cartas na caixa deste jornal, com as iniciaes X. C.

(E 29041)

PHARMACIA

Vende-se uma fazendo excellente negocio, bem afreguezada e antiga no logar, muito perto do centro commercial. Quem pretender terá informações na rua da Misericordia n. 106.

(E 28854)

CASA

Precisa-se alugar uma, que tenha 3 quartos e quintal até o preço de ...... 200$000, em rua transversal a Haddock Lobo ou no Maracanã. Informações pelo telephone 652, Villa, com Pedro.

(E 28996)

Cadellas de raça

Quem tiver das raças: Colley, Colley-Cheffarunden, policial alllemão ou belga, e quizer cruzal-as com um bello specimen da raça Colley-Chefarunden, dirija-se ao sr. Quevedo, Largo do Machado, 6.

(E 29026)

Aposento para descanso

Cavalheiro distincto e de todo o respeito precisa alugar bom commodo mobilado onde possa descansar durante o dia. Só serve nos bairros de Cattete, Laranjeiras, Flamengo e Botafogo. Cartas no escriptorio desta folha a F. F. F.

(E. 27.740.)

Acção entre amigos

A rifa de uma machina de costura e uma figa de coral castoada a ouro, a extrair-se em 29 de setembro, fica transferida para a ultima loteria da capital a extrair-se no mez de outubro vindouro.

(E 29138)

ESCRIPTAS — ATRAZADAS E AVULSAS, EXAME DE ESCRIPTAS, FALLENCIAS, contratos, distratos, processo de papeis para as repartições publicas, etc.

com FRANCISCO GUIMARAES GUERRA, guarda-livros habilissimo, muito relacionado e que dispõe de tempo. Escriptorio: — Quitanda n. 152, loja, teleph. norte — 1960.

(F 108)

VANADIOL

O mais energico tonico-phosphatado

Aconselhado pelos srs. medicos para a TUBERCULOSE.

Anemia.
Dôres de cabeça.
Nervosismo.
Fraqueza nervosa.
Falta de memoria.
Emmagrecimento.
Dyspepsia nervosa.

Restaura as forças, alimenta e descansa o systema nervoso.

Engorda, fortifica e dá saúde.

Use de 2 a 3 vidros de VANADIOL, que os resultados são immediatos.

Nas Pharmacias e Drogarias.

(14659)

GONORRHÉAS

cura infallivel em 3 dias, sem dôr, usando GONORRHOL. Garante-se a cura completa com um só frasco. — Vidro, 3$000; pelo Correio, 5$500. Deposito geral: Pharmacia Tavares, praça Tiradentes, 62 — Rio de Janeiro.

(7131)

SEMENTES DE CAPIM JARAGUÁ e CATINGUEIRO ou GORDURA ROXO

Vendem-se novas, A' RUA DO OUVIDOR, 57—Casa da India.

(549)

SER BELLA?!

Não ter *Sardas, Pannos, Espinhas, Cravos ou Rugas*; possuir um *rosto mimoso*, de pelle fina e avellúdada?! — Só usando MIMOSAHIL, o creme sem rival para a cutis. Vende-se nas perfumarias. Vidro 4$000. Pelo Correio, 5$500. — Depositario: Joaquim Alves da Cunha. R. Jockey-Club n. 310. (14783)

Cor natural aos cabellos

Obtem-se com o uso da Tintura EUNICE a cor preta, castanho escuro e castanho claro. Caixa, 10$, pelo Correio 12$000, á venda nas perfumarias, drogarias e pharmacias e no deposito geral, rua do Theatro n. 9. Perfumaria Silva — Tel. Central 1368.

(9506)

DINHEIRO

Juros de 7°|° a 12°|° ao anno para hypothecas de predios bem localisados; adianta-se para certidões e impostos; modica corretagem; com J. Pinto, rua do Rosario 142, sobrado. Tel. Norte 2.969.

(E 14284)

FORTALECENDO

Restabelece todas as funcções o

Vinho Tonico Phosphatado das Tres Quinas Bittencourt.

111, R. Uruguayana, 111.

(8413)

Erysipella e eczema

por mais antigas que sejam, garante cura radical mme. Medina, rua do Lavradio n. 182, loja; das 12 ás 17 horas.

(C. 14672)

FINISSIMA TAPIOCA

HELENA

EM CARTUCHOS DE 250 GRAMMAS

Altamente reconstituinte e nutritiva. Paladar delicioso. A' venda em todas as casas de primeira ordem

Deposito geral: — RUA DA PRAINHA, 3 — Rio de Janeiro.

(521)

BELLO — UTIL — AGRADAVEL

Sabonete River

CASA BAZIN—Av. Rio Branco, 131

VENDAS EM GROSSO

Perfumaria ACACIO — Rua General Camara n. 343 — Rio

(536)

MUM KINTSCHER

Delicioso tempero para comidas. A' venda em todos os armazens e confeitarias.

Agencia e deposito: Rua da Alfandega n. 74, sob. — Tel. Norte, 2340. (1)

SYPHILIS

e todas as Doenças da Pelle CURAM-SE com

BI-IODURAL NOVAT

(606 em pilulas)

4 pilulas por dia

Sem cansar o estomago nem causar gyrosis

TRATAMENTO DISCRETO ACTIVIDADE MAXIMA

RHEUMATISMOS

GOTTA - ASTHMA - ARTERIOSCLEROSE

etc... CURAM-SE com

IODURAL NOVAT

Tolerancia perfeita. Sem cansar o estomago

NOVAT, Pharmaceutico, MACON (França) e em todas as pharmacias.

(12730)

Feridas e tumores

de qualquer especie e caracter, garante cura radical mme. Medina, rua do Lavradio n. 182, loja; das 12 ás 17 horas.

(C. 14672)

HYPNOTISMO PRATICO

O professor Sper (Douristam) continúa residindo na Pensão Almeida, em Nictheroy, onde dá lições de hypnotismo pratico, garantindo que com tres lições apenas qualquer pessoa hypnotizará; as referidas lições são acompanhadas de experiencias praticas e com todas as explicações para a provocação do phenomeno hypnotico.

Tratamento radical de todas as molestias nervosas e mentaes, sem emprego de remedios; consultas gratuitas, das 8 ás 20 horas, na Pensão Almeida, avenida Rio Branco n. 319 — Nictheroy.

(E 29122)

Palacete no Leme

Aluga-se um, a partir de 1 de novembro, por seis mezes, completamente mobilado, a familia de alto tratamento. Tem 5 quartos de dormir, 2 banheiros, garage, etc. Preço........ 1:000$000 por mez; exige-se contrato e fiador. Offertas a Caixa do Correio 448.

(E 26931)

Molestias da pelle

de qualquer especie e caracter, por mais antigas que sejam, garante-se cura radical. Madame Medina, rua do Lavradio n. 182, loja; das 12 ás 17 horas.

(C. 14672)

CALLISTAS — PEDICURES

Extracção de callos, olhos de perdiz, olhões e tratamento especial de unhas encravadas, por processos os mais modernos. Attende-se a chamados, rua Rodrigo Silva n. 26, 1º andar, canto da rua da Assembléa. Tel. Cent. 4837.

(E 28824)

HEMORRHOIDAS

recentes ou antigas, seccas ou sangrentas garante cura radical. Madame Medina, rua Lavradio n. 182, loja; das 12 ás 17 horas.

(C. 14672)

AO 191

Rua 7 de Setembro, 191

Roupas brancas para senhoras e creanças (Fabrica)

Sortimento completo de morins, cretone e mais artigos de cama e meza a preços verdadeiramente sensacionaes

Continúa a vender a titulo de grande reclame, SEDA LAVAVEL SUPERIOR, METRO . . . . 3$900	**Calças em superior morim, desde . . . . 3$900**
Voil superior, todas as côres, córte . . . 9$600	**Camisas de noite, morim inglez, desde . . 5$500**
Camisas de dia para senhoras, desde . . . 2$100	**Sortimento completo de roupas brancas para meninas.**
Corpinhos em cambraia, ricamente enfeitados . . . 6$800	**Vestidinhos para meninas e meninos em superior fustão, modelos varios, desde . . . 6$800!!!**

SORTIMENTO COMPLETO DE MEIAS PARA TODOS OS PREÇOS E QUALIDADES. (81)

VIGIA

Precisa-se de uma pessoa para o logar de vigia em importante casa commercial. Exigem-se referencias. Dirigir-se á rua do Passeio ns. 48 á 52.

(E. 27.779.)

SITIOS

Vendem-se com casa, pomar, etc., bonde á porta e perto da estação de Campo Grande, bonde do Rio da Prata. Para ver e tratar na fazenda Campo de Fóra.

(E. 27.811.)

Estomatil

V. Exc. Soffre?

Do Estomago, Figado, Rins e Intestinos? Tem dores de Cabeça? Falta de memoria? Tem prisão de Ventre? Tome o ESTOMATIL, unico que lhe poderá trazer o bem-estar desejado!!!

Quando se goza de boa saude, isto é, qaundo o systema digestivo está em bom estado, o nosso appetite indica quanto alimento devemos tomar. Este alimento entra no estomago, que por contracção e espansão dos musculos o mescla com os succos digestivos ou gastricos, suppridos pelas cellulas das paredes do estomago. Assim, o alimento se reduz logo a uma polpa chamada chimo; porém, naturalmente nem todo este alimento póde nutrir. Portanto, a natureza, principalmente com o auxilio da "bilis", que corre do Figado, transforma a parte nutritiva deste "chimo" em um fluido lacteo chamado "chilo", o qual entra no sangue para nutril-o ou enriquecel-o; e este sangue conduz os elementos da nutrição e vitalidade a todas as partes do corpo humano. As partes descartadas do "chimo" depois da extracção de cada particula nutritiva, se expellem então pelos Intestinos, e aqui o Figado volve a ajudar pois o fluido da bilis, obra como apperitivo natural. — Agora bem: quando os orgãos digestivos deixam de effectuar as suas funcções proprias, isto é, quando se tem indigestão — o estomago deixa de extrair nutrição do alimento e assim aquelle alimento azeda no estomago, produzindo gazes que envenenam o sangue, em vez de enriquecel-o, pelas impurezas que os Rins não podem filtrar. O Figado e os Intestinos não exercem tambem suas funcções — que são a limpeza dos desperdicios. — E a substancia nociva fica no organismo embaraçando-o e sujando o sangue ainda mais. Quão natural que a saude decaia então!! Muitas vezes são as dores no peito e nas costas; Vento e dores no estomago, com perda de appetite, e paxismos de vomitos, etc. Porém, este não é o fim do disturbio!! Os effeitos do sangue impuro se manifestam de varios modos; póde-se ter dores de cabeça, debilidade, abatimento, fraqueza de animo, manchas na vista ou ainda afflicções mais graves.

O ESTOMATIL é tudo que V. Ex. precisa, pois havendo o bom funccionamento do estomago e Intestinos, todos esses males desapparecem nos primeiros dias de tratamento!!!

O ESTOMATIL regularizando os intestinos, evita a appendecite!!

Vende-se em toda a parte. Depositarios: — Rodolpho Hess & C.; V. Rodrigues; Carlos Cruz & C.; Granado & C.; P. de Araujo & C.; Drogaria Baptista, Fernando Malmo & Cia., e Drogaria Pacheco. Agente geral: Alfredo Rocha, praça Tiradentes n. 62.

(14348)

Bordados — Riscos

Executam-se todos os bordados modernos, fazem-se riscos sobre papel e fazenda, barato e rapido. Largo de S. Francisco de Paula n. 6, 1º andar.

(E. 28.677.)

Predio em Botafogo

Vende-se um na rua de S. Clemente e outro na de Voluntarios da Patria. Trata-se com o sr. Maia, á rua do Rosario n. 143, das 14 ás 17 horas.

(E. 27.593.)

QUAL?

Qual é, da hygiene pessoal, a parte mais importante? E' a que concerne aos *dentes*, á *bocca* e á *pharynge*. Pois saiba que, para tão importante fim, o *Departamento da Saude Publica, analysando, approvando e licenciando* o "**Especifico liquido Calmettina**" (Alvará 182, de 14 de Novembro de 1916), fel-o á vista dos resultados analyticos e experimentaes levados á termo pelo eminente mestre Exmo. Dr. Emilio Emiliano Gomes, Director do Laboratorio Bacteriologico da Saude Publica. *A bon entendeur*... A "**Calmettina**" vende-se em toda a parte.

(442)

Rua Conde de Bomfim, 109

Desappareceu dessa casa, na manhã do dia 26, uma cachorrinha cinzenta, com tres mezes. Gratifica-se a quem entregal-a ou der noticias certas.

(E 29053)

Terreno no Cattete

Vende-se um, em rua transversal, com 15 metros de frente. Trata-se com o sr. Maia, rua do Rosario n. 143, das 14 ás 17 horas.

(E 27591)

Os melhores tapetes de lã de varias dimensões vende durante este mez com grandes reducções de preços

LE MOBILIER

31 -:- Rua Chile -:- 31

(336)

S. José dos Campos

BOM NEGOCIO

Uma fazenda, perto da cidade, por 80 contos, com 300 alqueires. Informações com Ismael Monteiro.

(E 28849)

TO LET

Avenida Atlantica n. 812 B., comfortable quarters, with board for family or bachelor in first class privare boarding house facing beach.

(E 28783)

SUCCESSO SCIENTIFICO!...

Sabonetes sulphurosos das aguas e plantas medicinaes de Poços de Caldas.

Cura certa do Rheumatismo chronico ou agudo e as demais rebeldes molestias da pelle, bem como: darthros, feridas pasmadas, chronicas ou frescas, sarnas, impinges, manchas, eczemas, espinhas, sardas, caspas, lepras, tisica e muitas outras que constantemente affligem a humanidade. Servindo tambem para toilette pelo seu perfume, evitando o contagio de toda a doença da pelle.

Deve deixar a espuma pousar por 5 a 15 minutos sobre a parte doente.

E' de preferencia, empregar o sabonete sulphuroso, ao mesmo tempo que usar o **CHA' MEDICINAL DE CALDAS**, do mesmo fabricante. O resultado não póde negar. Deposito: Rua General Camara n. 131 — SILVA ASSUMPÇÃO & C.ª, e a varejo em todas as drogarias e pharmacias. Flora Medicinal, rua S. Pedro n. 38

(593)

XAROPE PEITORAL de Dezessart e Alcatrão da Noruega

FORMULA DE BRITO, DA PHARMACIA PASPAIL

Premiado com medalha de ouro. Este maravilhoso xarope cura radicalmente bronchites, catarrhos chronicos, coqueluche, asthma, tosse, tisica pulmonar, dôres de peito, pneumonias, tosses nervosas, constipações, rouquidão, suffocações, doenças da garganta, larynge, defluxo asthmatico, etc. Vidro, 1$500. Dep.: Drogaria Pacheco, Andradas, n. 45; e em todas as drogarias.

(E 28874)

CITHARA IDEAL

Instrumento original que qualquer pessoa executa sem precisar saber musica. Todos podem executar bellissimos trechos de operas, operetas, tangos, valsas, polkas, fado, com uma só explicação, ou sejam dez minutos de exercicio.

Uma cithara em elegante caixa, acompanhada de 12 peças escolhidas, chave para afinação, palheta e instrucções clarissimas, custa apenas 30$000; peças em separado, 5$000 cada collecção de doze.

Remette-se para qualquer parte do paiz, augmentando 3$000 para porte e embalagem. Escreva hoje mesmo pedindo prospectos descriptivos a Humberto Athayde & C., Rua Acre n. 70. Vendas a varejo na Casa Stephen (Galeria Cruzeiro). — Rio de Janeiro.

(E 23237)

Pharmacia no centro

Vende-se uma, á rua Buenos Aires, estabelecida a 40 annos. Só o contrato da loja, no ponto em que está é por si valioso. Presta-se para drogaria. Acceita-se negocio a praso. Liquidação urgente a cargo de um Banco. Cartas á caixa postal 900.

(F 3)

Avenida Atlantica

Aluga-se numa casa de familia estrangeira, bom appartamento luxuosamente mobilado, com boa pensão de primeira ordem, defronte á praia, na avenida Atlantica n. 812 B.

(E 28784)

Compram-se moveis e pianos

Quem melhor paga e liquida immediatamente, seja qual for o valor, é o Fernandes, á rua dos Ourives 59 — loja — Telephone 1969 Norte; compra-se tudo que guarneça uma casa de familia ou commercial.

(E 23071)

LIQUIDAÇÃO

Vestidos de seda e lã, manteaux, saidas de theatro, pelos preços de custo, até o dia 5 de outubro; rua Sete de Setembro n. 132, 1º andar.

(E 29108)

Fazenda á venda

Vende-se no municipio de Pirahy, E. do Rio, (Thomazes), distante de Sant'Anna, 12 kilometros, uma esplendida fazenda, com 49 alqueires de terras, sendo parte em matta virgem, parte em capoeirão, e pasto, com 30 mil pés de café, cannaviaes, bom mandiocal, inhamães, muitas arvores fruiferas, 1 casa de moradia regular, coberta de telhas, assoalhada, commodo para negocio, (bom ponto), e mais 2 casas, e 4 casas para colonos; engenho de canna, alambique e pertences, bom moinho, 11 cabeças de gado, 2 animaes para sella. Quem pretender, escreva ao sr. Joaquim Nogueira da Silva (Thomazes), para mandar conducção.

(E 27928)

TERRENO EM S. THEREZA

Vende-se um bom terreno, com 11m,50 x 40 m. de fundos, á rua Monte Alegre n. 387 A. Póde ser visto a qualquer hora; quem pretender, deixe carta nesta redacção a Vicente de Oliveira.

(E 29106)

COFRE

Vende-se um Fichet, fabricante francez; rua da Alfandega 92, loja.

(E 29099)

AUTOPIANO

em bom estado, compra-se. Offertas com preço a S. B., caixa postal 1622.

(E 29096)

IMPOTENCIA

espermatorrhéa. Remedio italiano, certo, rapido, innocuo, tonico não excitante, uso interno. Dóse por um mez, 20$000. Deposito no consultorio do dr. Caetano Jovine, rua S. José, 56. Rio

(13555)

Cura radical

Da GONORRHÉA CHRONICA ou RECENTE, em poucos dias por processos modernos, sem dor, garante-se o tratamento. Tratamento pela electricidade, 606 e 914. Vaccinas de Wright. Assembléa n. 54. Das 9 ás 11 e 12 ás 18 — 9 — **Dr. Pedro Magalhães. SERVIÇO NOCTURNO, 6 ás 9**

(E 28048)

CONSULTAS GRATIS

Dr. Antony Leon dá consultas com diagnostico todos os dias uteis, das 2 ás 4 horas, pelo seu mediador Octacilio Lopes, á rua D. Anna Nery 240, Pharmacia.

(E 25114)

GRAVIDEZ

Evita-se, usando os Pessarios Americanos; são inoffensivos, commodos, de effeito seguro e antisepticos. Encontram-se á venda no DEPOSITO, rua do Carmo 21, 3º andar — Rio de Janeiro.

AVISO — Remette-se registrado pelo Correio, para qualquer parte do Brasil, mediante a quantia de 7$000, enviada em carta com VALOR DECLARADO, ao Agente Geral — J. DE CARVALHO — CAIXA POSTAL Nº 1724. — Rio de Janeiro.

(14028)

HYGIENE INFANTIL

CONSELHOS A'S MÃES PARA BEM CRIAREM SEUS FILHOS

Livrinho indispensavel a todas as mães de familia que desejarem criar seus filhos sãos e perfeitos, com o tratamento homoeopathico das molestias infantis mais communs.

Preços, 3$—Pelo Correio 3$300

Pharmacia Homoeopathica

MURTINHO NOBRE & C.

Rua Gonçalves Dias 58,

1º andar.

(597)

Doenças de ouvidos, garganta, nariz e bocca

Cura garantida e rapida do OZENA

(fetidez do nariz) processo inteiramente novo)

DR. EURICO DE LEMOS

professor livre dessa especialidade na Faculdade de Medicina do Rio de Janeiro. Consultorio: rua da Assembléa n. 63, sobrado, das 12 ás 6 da tarde.

(E 28969)

Gonorrhéa chronica

Medico especialista, tratamento moderno, Das 3 ás 5 horas. Andradas n. 52. Tel. Norte n. 1736. Dr. Taranto.

(571)

Gonorrhéa

aguda e chronica — Cura radical por novos tratamentos de resultado garantido. Dr. Raul Rocha — 7 de Setembro, 162 — das 2 ás 6 horas. Tel. C. 1125. Applica o "914" allemão a 60$ e francez "Billon" a 30$, incluindo o medicamento.

(12775)

COFRES BERTA

Incontestavelmente são os melhores

141, URUGUAYANA, 141

14992

MEDICO

Que tenha clientes, se desejar consultorio decente, em pharmacia no centro, combina-se. Cartas á caixa postal 2008.

(E 29137)

TOSSE

Tome PEITORAL —:— —:— —:— MARINHO.

Rua 7 de Setembro, 186.

(1070)

Para casal de tratamento

Chic pied a terre, mobilado. Aluga-se e trata-se na rua Dezenove de Fevereiro n. 94, das 10 ás 3 da tarde.

(E 29130)

TERRAS

Vende-se grande extensão a 50 réis o metro quadrado; para informações, rua dos Ourives n. 54.

(E 29120)

GONORRHEAS!...

Tanto no homem como na mulher cura radicalmente com o unico especifico vegetal, Pilulas de Bruzzi. Unicas usadas em hospitaes e casas de saude, do Brasil e da Europa. Não estraga orgam algum.

Depositario geral — Drogaria Pacheco. R. dos Andradas 42.

(8401)

COBRADOR

Precisa-se de um que trabalhe para algum club ou sociedade e que preste fiança. R. Machado Coelho n. 119.

(E 29118)

SYPHILIS

e suas consequencias. Cura completamente radical; injecções INDOLORES, de sua preparação. App. 606 e 914. Assembléa n. 54, das 12 ás 18 horas. Serviço do dr. PEDRO MAGALHAES. Telephone 1000, C

(E 28049)

AVISOS MARITIMOS

Lloyd Brasileiro

Serviço geral de navegação brasileira —Praça Servulo Dourado (Entre Ouvidor e Rosario) — Telephone, 2401, Norte — LINHAS POSTAES.

LINHA DO SUL

Saidas de 10 em 10 dias, ás 10 horas da manhã

O PAQUETE

FLORIANOPOLIS

Sairá amanhã, 30 do corrente, escalando em Santos, Paranaguá, Antonina, S. Francisco, Itajahy, Florianopolis, Rio Grande e Montevidéo.

NORTE

O PAQUETE

S. PAULO

Sairá no dia 3 de outubro para: Victoria, Bahia, Maceió, Recife, Cabedello, Natal, Ceará, Maranhão, Pará, Santarém, Obidos e Manáos.

AVISO — As cargas para os paquetes de passageiros só serão recebidas, por mar ou por terra, até a ante-vespera do dia da partida e os valores até á vespera. Ordens de embarques, encommendas, valores, fretes, passagens e mais informações, no escriptorio, á PRAÇA SERVULO DOURADO, (entre Ouvidor e Rosario). A bagagem do porão dos srs. passageiros deverá ser embarcada pelo armazem do Cáes do Porto ou o indicado no annuncio do vapor e só será recebida até ás 16 horas da vespera da partida.

O Lloyd Brasileiro não se responsabiliza pelas mercadorias que entrarem nos seus armazens sem as respectivas ordens de embarque, nas quaes serão declarados vapor e armazem respectivos.

FAZENDA

Vende-se uma propria para criar, com 80 alqueires, mais ou menos, bons pastos, lavoura de café, para duas mil arrobas, excellente aguada, boa casa de morada, boas varzeas etc.; distando apenas 4 kilometros da Estação de Lavrinhas — Estrada de F. C. do Brasil. Preço e mais informações, com Eduardo Pinto, em Pinheiros, Estado de S. Paulo.

(E 27906)

SOBRADO

Precisa-se de um, no centro, para moradia; cartas a L. S.; rua Evaristo da Veiga, 15.

(E 28801)

PHARMACIA

Precisa-se de um servente, conducta abonada; rua Marquez de S. Vicente n. 18, Gavea.

(E 29169)

"INVISIVEIS"

S. S. Caridade e Virgem Maria.

Qualquer pessoa que depois de muitos cuidados com a sua saude, não tenha conseguido melhoras satisfatorias, deve pedir uma consulta á Sociedade Beneficente acima, para obter o beneficio desejado.

E' preciso mandar o nome, filiação, edade, endereço e um enveloppe sellado para resposta. Cartas para a caixa postal 1916, Rio de Janeiro.

(351)

Delamare, Faria & C.

Fazem adiantamentos sobre conhecimentos e sobre mercadorias depositadas em seus armazens.

Emprestam dinheiro para a retirada de mercadorias da Alfandega.

ESCRIPTORIO:

Rua S. Bento n. 10

Telephone n. 3441, Norte

ARMAZENS:

Rua S. Christovão, 500

Telephone Villa 4314

(582)

VIAS URINARIAS

Syphilis, molestias venereas e da pelle. Gabinete Electrotherapico do

Dr. Belmiro Valverde

Docente da Faculdade e da Academia de Medicina.

Tratamento rapido e garantido dos estreitamentos da uretra, gonorrhéas, cystites, hydroceles e hemorroidas. Exame directo da bexiga e uretra por apparelhos proprios.

Consultorio: Largo da Carioca, 10, da 1 ás 6. Tel. 209, Central.

(13478)

"915 Homœopatha"

EM TABLETTES

Dynamisação em primeira centesimal do 914 (Néo-Salvarsan), pelo pharmaceutico Theophilo de Andrade. Cura radicalmente a SYPHILIS em todas as suas manifestações, taes como: rheumatismo, feridas, manchas da pelle, eczemas, empingens, espinhos, escrophulas, darthros, erysipelas, bubões, tumores, etc. Não tem dieta. Preço, 2$500. Granado & C., 1º de Março, 14; Casa Huber e rua Uruguayana, 91.

(6725)

OURO

Prata, platina, brilhante e cautelas do Monte de Soccorro, compram-se e pagam-se bem; na praça Tiradentes n. 64. — CASA GARCIA.

(14023)

Doenças do pulmão

—Dr. F. Catão, do Hospital dos Tuberculosos, Docente da Faculdade de Medicina do Rio de Janeiro; rua Sete de Setembro 58, consultas das 13 horas em deante. Teleph. 4992, Cent.

(9706)

Aos assignantes dos romances da casa editorial Vecchi

Participamos a nossa mudança para á rua Paulo de Frontin, 49. (Esplanada do Senado).

(E 28786)

Gonorrhéa...

CURA RADICAL...

Em 3 dias!

Com o especifico

BLETROL

Exclusivamente vegetal

Vende-se em todas as Pharmacias. Depos. Drogarias: Rodrigues, R. G. Dias, 59; Carlos Cruz & C., R. 7, 81; Pharm. Gomes, R. 7, 139; Granado & C.; P. de Araujo & C. — Rua S. Pedro, 82, e Drogaria Pacheco.

(14240)

Moedas de prata

Compram-se moedas de prata das antigas. Dá-se bom agio. Rua S. José n. 65, loja.

(E. 28.752.)

O QUE NINGUEM FAZ FAZEMOS NÓS

Use o

IPEUVÓL

para curar-se do seu

RHEUMATISMO

e se um vidro não der resultado que lhe satisfaça, seu dinheiro ser-lhe-á restituido.

A' venda em toda a parte.

Depositarios: — Granado & C. — 1º de Março, 14.

Concessionarios:

Alvaro & C., Ourives, 132

(14588)

Cartomancia Chiromancia e Telepathia

O Professor Romanellec trabalha com quatro baralhos de cartas e pelas linhas da mão; faz quaesquer trabalhos, une os desunidos e faz reinar a paz nos lares das familias. Consultas todos os dias, das 10 ás 2 e aos domingos e dias feriados das 8 ½ ás 10 ½ Rua da Conceição 82, ant., e 136 mod. Teleph. 614, Nictheroy. (E 23211)

MILAGRES DO BAZAR COLOSSO

Muitos artigos dos Leilões Alfandega. Ninguem vende assim Barato; Bordado estreito 300; Rendas chics desde 600 peça 6 jardas; Rendas Chantili palmo largura 1$200; *Rendas* chantili quasi metro largura 4$500; Seda Lavavel metro largura desde 6$; chitas para vestidos 400; pongé todas côres 700; "*malas todos tamanhos para roupa*"; paina limpa 1$500 kilo; Cretone branco metro 40 largura muito Bom para Lençol 3$200; fronhas todos tamanhos; Toucas Seda chics desde 3$, toucas chics de Seda e filó modernas 10$; Malas, Valises, Bolsas para collegio; talagarça etamine para Bordar; greló de seda todas côres 1$500; applicações chics para enfeitar vestidos; tranças de seda todas côres desde por metro; tecidos chics para vestidos noivas desde 3$500; meias seda ras 10$ par; grande sortimeno meias seda creanças; Cretone muito bom Inglez encorpado sem preparo 2 metros largura 4$800; Móimol enfestado branco e côres 2$200; gabardine enfestada para vestidos 2$600; Bazen branco para capa cadeiras desde 1$800; Brim branco bom desde 1$600; tafetá de seda enfestado chadres 10$500; fitas muitas côres n. 9 dois dedos largura 4$ peça 10 metros; fita n. 12 tres dedos largura 4$500 peça 10 metros 500 metro; meias fio escocia com ajur fio seda senhoras 10$; Linhas para bordar e para vestidos 3$; filo branco para vestidos 2$600; paina seda 2$500 kilo; morim Ave Maria 21$500 peça 20 jardas; cretone branco bom Inglez 2 metros 30 largura para Lençol 5$500; flanelas para coeiros encorpadas 1$800; flanelas côres 1$; Morim presidente ou Noite peça 20 jardas 23$; Linhos para Lençol 2 metros largura 12$; Linhos brancos metro 20 largura para Vestidos 5$500; Rendas pretas estreitas e largas; Voile preto enfestado metro largura 1$800; chitas pretas 600; gabardine preta metro largura para luto 2$600; crepom preto; Bengaline preta; crepe preto, morim bom desde 700; crepe china preto metro largura 11$500; Bazar Colosso vende Barato Rua Haddock Lobo n. 6; No primeiro andar madame Branco, modista, fás vestidos elegantes feitio Barato.

(E 29147)

Engenheiro electricista

Precisa-se de um habilitado para tomar conta de uma estação de força electrica gerada por vapor, em um dos Estados do Norte. Boas condições para pessoa competente. Cartas á Richard, neste jornal.

(E 27975)

PHARMACIA

Precisa-se de um pratico, na rua Dr Aristides Lobo n. 229.

(E 28833)

30:000$000 á vista

Vende-se magnifica casa de pensão com vinte e um quartos, sendo dezenove ricamente mobilados, sendo todos occupados; está situada numa das melhores transversaes do Cattete, proxima ao palacio. O motivo é a proprietaria retirar-se desta capital. Trata-se por especial obsequio, na rua Ferreira Vianna n. 40.

(E. 28.707.)

Almanach d'"O Pensamento" de 1920 (Oitavo anno)

Contém: Dias felizes e infelizes de 1920, Artes adivinhatorias, Prophecias dos acontecimentos mensaes, Alta e Baixa dos Mercados, dando as datas principaes, para se fazer bons negocios com lucro certo, recommenda-se esta parte aos srs. negociantes. O Bom Exito nos negocios, Modo facil de corrigir as creanças viciadas e os Roedores de unhas. A's moças e moços dá a conhecer os dias proprios para os amores e muitas novidades... — Preço do volume, 2$000, pelo correio 2$300. Pedidos á Livraria Castilho — Rua de S. José n. 114 — Rio Janeiro.

(E 22854)

Folhinhas de parede para 1920

Ultima palavra no assumpto, interessando principalmente os srs. commerciantes — Pedidos e informações ao "Centro da Boa Imprensa" — Caixa Postal 4 — Petropolis — Estado do Rio.

(E 27672)

CABELLEIREIRA

Tinge-se cabello em todas as côres: preto, castanho escuro e claro; louro, bronzeado, vermelho, acajú com Henné; lavagem de cabeça. Ondulação Marcel a 3$000. Vendem-se postiços, ultimos modelos. — Trabalha-se em cabello caido.

— MME. AUGUSTA —

Rua Uruguayana n. 22, sobrado. Teleph. C., 1551.

(E 28135)

PILULAS VIRTUOSAS

Curam em poucos dias a molestia do estomago, figado ou intestino. Estas pilulas, além de tonicas são indicadas nas dyspepsias, prisões de ventre, molestias do figado, bexiga, rins, nauseas, flatulencias, máo estar, etc. São um poderoso digestivo e regularisador das secreções gastro-intestinaes.

A' venda em todas as pharmacias. Vidro 1$500, pelo correio 1$700. Depositario: Drogaria VICTOR RUFFIER & C.ª; rua S. Pedro, 128 — Rio de Janeiro.

(10570)

Photographia Bastos Dias

Acaba de receber completo sortimento de artigos para photographia, como sejam: chapas, papeis, productos chimicos, apparelhos e accessorios dos mais reputados fabricantes da America e Europa. Grande reducção nos preços, desafiando qualquer concorrencia. Rua Gonçalves Dias 52, sobrado. Rio de Janeiro.

(E 27938)

VENDE-SE

Uma boa casa á rua Pinheiro Guimarães, com 4 quartos, 2 salas, banheiro, com banheira esmaltada e aquecedor, boa cozinha e bom quintal; e um terreno, com uma meia agua, tendo 2 quartos, 1 sala, cozinha e banheiro. Informacções á rua Sant'Anna de Matheus, 61. Boca do Matto. Telephone Villa 3950.

(E 27937)

AO PUBLICO

Tendo a CASA ESTRELLA necessidade de diminuir o seu volumoso "stock" de roupas brancas nacionaes e estrangeiras, que actualmente estão abarrotando seus armazens, os proprietarios deste antigo estabelecimento communicam AO PUBLICO, que resolveram fazer uma excepcional GRANDE VENDA com abatimentos colossaes; reabrindo no dia 1º de Outubro as suas portas a CASA ESTRELLA tem o prazer de apresentar aos seus amigos e freguezes a mais surprehendente variedade de artigos finos que vão ser vendidos pelo seu CUSTO REAL.

OUVIDOR, 134 — *Casa Estrella*

(78)

VENDAS EM LEILÃO

Leilão de penhores

Em 3 de Outubro de 1919
J. LIBERAL & Cia.
Rua Luiz de Camões 58 e 60

Fazem leilão dos penhores vendidos e avisam aos srs. mutuarios que podem reformar ou resgatar suas cautelas até á hora de principiar o leilão. (E 28223)

Implorando a caridade

ANGELA PECORARO, viuva, com 86 annos de edade, completamente cega e paralytica;
ANNA EMILIA ROSA, pobre velhinha, com 70 annos de edade;
AMANCIA, viuva, com 58 annos de edade, quasi cega;
ANNA DO AMARAL, viuva, cega e além disso doente e sem ninguem em sua companhia, recolhida a um quarto;
BERNARDINA, 74 annos;
CARLOTA, pobre velhinha sem recursos;
ELVIRA DE CARVALHO, pobre cega e sem amparo da familia;
FRANCISCA DA CONCEIÇÃO BARROS, cega de ambos olhos e aleijada;
ENTREVADA, r. Senhor de Mattosinhos, 34, doente, impossibilitada de trabalhar, tendo duas filhas, sendo uma tuberculosa;
JOÃO DA CRUZ — Menino cego, paralytico e mudo, sem recursos;
LUIZA, viuva, com oito filhos menores;
SOARES, viuva, velha sem poder trabalhar;
MARIA EUGENIA, pobre velha, sem o menor recurso para a sua subsistencia;
SANTOS, viuva, com 68 annos de edade, gravemente doente de molestias incuraveis;
VIUVA DE UM JORNALISTA, sem o menor amparo;
THEREZA, pobre ceguinha sem auxilio de ninguem.

Amas seccas e de leite

PRECISA-SE de uma menina para ama secca á rua Magalhães Couto 149. Meyer. (F 65) A

PRECISA-SE de uma ama secca na rua Evaristo da Veiga n. 4, sob. (F 61) A

Cozinheiros e cozinheiras

ALUGAM-SE cozinheiras, lavadeiras, amas seccas e de leite, copeiras, meninos e arrumadeiras. Rua do Hospicio 176, sobrado. Teleph. 3278 N. (E 29170) B

ALUGA-SE perfeita cozinheira para casa de tratamento, limpa e com referencias, na "Empresa do Povo", á r. do Senado 36, teleph. 867, Central. (E 29125) B

NA rua Senador Vergueiro n. 15, precisa-se de uma cozinheira que seja limpa e perfeita no trivial. (E 28844) B

PRECISAM-SE de muitas cozinheiras, copeiras, lavadeiras, amas seccas para todos os pontos da cidade; antigo Rodrigues, rua 13 de Maio n. 40, loja. Tel. 2888, Cent. (E 29109) B

PRECISA-SE de uma creada para cozinhar e lavar, para um casal, rua Visconde Jequitinhonha n. 22. (E 29112) B

PRECISA-SE de uma cozinheira, de uma arrumadeira e de um empregado para consultorio. Trata-se na rua Acre n. 38, das 4 ás 5. (E 29113) B

PRECISA-SE de uma cozinheira e uma ama secca, para casa de tratamento; paga-se bem; informar na rua do Senado n. 36, loja. (E 29124) B

PRECISA-SE boa cozinheira do trivial, prestando-se a quaesquer chamados; paga-se bem; á rua do Mattoso n. 154. (E 29139) B

PRECISA-SE de boa cozinheira de forno e fogão; á rua Junqueira Freire n. 53. (E 28994) B

PRECISA-SE de um bom cozinheiro do trivial e que seja asseiado, na rua S. Francisco Xavier n. 496. (E 28903) B

PRECISA-SE de uma cozinheira, para o trivial; paga-se bem; rua Vieira Bueno n. 39 — S. Januario. (E 28862) B

Creados e creadas

ALUGAM-SE excellentes empregadas com bastante pratica de arrumadeiras, copeiras, amas seccas, cozinheiras, copeiros e ajudantes, para pensões, hoteis, etc., na "Empresa do Povo", á r. do Senado 36, teleph. 867, Central. (E 29123) C

ALUGAM-SE empregadas com bastante pratica e boas referencias, para arrumadeiras ou amas seccas, na "Empresa do Povo", á r. do Senado n. 36, teleph. 867, Central. (E 29126) C

CREADA portugueza — Precisa-se, rua do Hospicio 234. (E 28831) C

PRECISA-SE de uma creada para todo o serviço, para um casal na travessa S. Vicente de Paula 26. (E 28823) C

PRECISA-SE de uma creada para todo o serviço de um casal sem filhos, na rua Conde de Bomfim n. 1287 — Tijuca. (E 29073) C

PRECISAM-SE duas boas lavadeiras engommadeiras, que durmam no aluguel; rua Boa Vista n. 99 — Alto da Boa Vista. (E 29050) C

PRECISA-SE de uma moça de 15 a 18 annos, para copeira e mais serviços leves; que seja de toda a confiança, para casa de familia de tratamento, no beco da Carioca n. 7. (E 28797) C

PRECISA-SE de uma lavadeira, que durma no aluguel; rua Maria Eugenia n. 27 — Botafogo. (27988) C

CHARUTEIROS á forma, precisam-se urgente, fabrica de charutos da rua Evaristo da Veiga 125. Paga-se bem. (E 29146) D

EMPREGADA para todo serviço de casal, com informações, que durma no aluguel. Ordenado de 40$ a 50$. Avenida Rio Branco 183, 2º andar, direita. (F 41) D

PRECISA-SE de moças com pratica de caixas de papelão, paga-se bem na rua do Senado n. 63. (F 56) D

PRECISAM-SE dois bons agenciadores de annuncios para o novo vespertino "A Vedeta", com algum conhecimento e pratica. Dá-se boa commissão. Trata-se na rua de São José n. 51. Redacção provisoria. (E 28876) D

PRECISAM-SE carpinteiros, na rua da Constituição n. 53. (E 28825) D

Só 3 dias Só

é o tempo preciso para curar a gonhorréa mais antiga e rebelde com a

INJECÇÃO MARINHO

Os corrimentos das senhoras desapparecem no 1º dia de uso.

A VENDA EM TODAS AS PHARMACIAS

(8403)

PRECISA-SE de uma creada para lavar e passar. Trata-se na praça da Republica n. 90. (E 28703) C

PRECISA-SE de uma empregada, para serviços de casa; rua Correa Dutra n. 27. (E 28984) C

PRECISA-SE de uma pequena de 12 a 16 annos, para serviços leves de pequena familia; não sáe á rua; rua Francisco Muratori n. 13. (E 28982) C

PRECISA-SE de uma engommadeira, na rua Santa Christina n. 19 — Cattete. (E 27959) C

Dôr desapparece, ama só fricção de LINIMENTO * * * MARINHO. Rua 7 de Setembro, 186.

(1070)

PRECISA-SE de um empregado com pratica de seccos e molhados, que dê fiador á sua conducta; na rua da Abolição n. 69 (antiga 13 de Maio) — Engenho de Dentro. (E 27907) C

PRECISA-SE de uma boa creada para todo serviço de casa de pouca familia; rua Jannuzzi n. 15 — São Christovão. (E 29105) C

PRECISAM-SE de agentes; dá-se boa commissão; rua dos Andradas n. 85, sob. (E 24678) D

PRECISA-SE de montadores, na fabrica de calçado Albion; á rua Senhor dos Passos n. 66. (E 27626) D

PRECISAM-SE, com urgencia, de perfeitas ajudantes de costura, na rua Marquez de Abrantes n. 4. (E 28803) D

PRECISA-SE, na typographia da rua da Misericordia n. 74, margeadores, para Minerva e cylindro e aprendizes. (E 29074) D

PRECISA-SE de um rapaz para servir de continuo em escriptorio. Pedem-se referencias de sua conducta; rua S. Pedro n. 121, sobrado, das 10 ás 15 horas. (E 28995) D

PRECISA-SE de um meio official polidor, á rua do Lavradio, 32. (E 29057) D

PRECISA-SE de um socio com o capital de dois contos, para negocio que dá 300$ a 400$ por cento; não precisa o socio trabalhar; póde estar á testa do negocio; urgente, cartas a esta redacção, a P. R. (E 28915) D

PRECISA-SE de um menino para servente de pharmacia, na rua Bella de S. João 13, S. Christovão. (E 29162) D

PRECISA-SE de um official de bombeiro hydraulico que seja perfeito e biscates. Rua das Laranjeiras 68. (E 29154) D

Aniagem, saccos, cordoalha e estamparia

SILVEIRA, MACHADO & Cia., participam á sua numerosa freguezia desta praça e dos Estados que se acham apparelhados para fornecer qualquer quantidade desses artigos. RUA DA CARIOCA, 41. — Telephone, Central, 1117. (481)

PRECISA-SE de um copeiro e de um copeirinho; rua 13 de Maio n. 40, loja, Rodrigues. (E 29111) C

PRECISA-SE de uma lavadeira, engommadeira e 1 cozinheira; rua 13 de Maio n. 40, loja. (E 29110) C

PRECISA-SE de uma empregada para todo o serviço de uma senhora só; rua Real Grandeza n. 44, casa III. (E 29042) C

PRECISA-SE de uma criada para um casal que vae passar o verão em Mendes, que saiba cozinhar e lavar. Rua Lapa 88, sobrado. (E 29178) C

Empregos diversos

ACCEITA-SE uma moça com alguma pratica de chapéos para ajudante de modista, na rua Gonçalves Dias n. 4, casa Pereira de Souza. (E 28983) D

BOA corpinheira, precisa-se em casa de modista. Av. Rio Branco 183, 2º andar, direita. (F 42) D

PRECISA-SE de um lavador de pratos para casa de pasto, com pratica. R. Aristides Lobo 128. (E 29185) D

PRECISA-SE de um ajudante de porteiro, hespanhol ou portuguez, no hotel Guanabara; rua da Lapa n. 103. (F 100) D

PRECISA-SE um aprendiz de alfaiate; rua Quitanda 75. (F 62) D

PRECISA-SE de marceneiros, lustradores, meios officiaes e aluga-se bancos para marceneiros; rua Visconde Itauna 85, telephone 3.356 Norte. (F 44) D

PRECISA-SE de uma perfeita lavadeira e engommadeira á rua Visconde de Tocantins n. 53. Todos os Santos. (F 47) D

PRECISA-SE de um pequeno de 10 a 14 annos; trabalho leve, ordenado 40$ e comida, Bazar Colosso, rua Haddock Lobo n. 6. (E 29148) D

PRECISA-SE de meios officiaes marcineiros. Lavradio 149, fabrica de Manequins. (F 99) D

PRECISA-SE de uma menina de 10 a 12 annos; trabalho leve, casa de familia; Bazar Colosso, rua Haddock Lobo n. 6. (E 29149) D

PRECISA-SE de um bom marceneiro na rua da Misericordia 113, loja. (E 29156) D

Casas e commodos centro

ALUGAM-SE bons quartos, bem mobilados, bom tratamento, Avenida Central n. 5. (E 28350) E

ALUGA-SE saleta e quarto de frente; rua dos Invalidos n. 52, proximo ao Senado. (E 27972) E

Casas vasias

Indicações certas e detalhadas; serviço sério, rapido e bem organizado, sem pagar; com J. PINTO, rua do Rosario 142, sob. Teleph. Norte, 4.160. (470)

ALUGA-SE bonita sala e quarto, com sacada, todo independente e em casa de familia; av. Salvador de Sá n. 187. (E 29159) E

ALUGA-SE para senhor do alto commercio e cavalheiro de tratamento e distincto, sala e quarto, muito bem mobilado, em casa de pequena familia de tratamento; Avenida Mem de Sá n. 106. (F 78) E

ALUGA-SE a cavalheiros distinctos, uma sala de frente e um quarto, ambos elegantemente mobilados, em casa de familia, á rua da Lapa 96. (F 98) E

ALUGAM-SE casas no centro; informações com J. Pinto, r. do Rosario 142, sob.; tel., Norte, 4.160. (13630) E

ALUGA-SE, mobilado, a moços serios, em casa de senhor de tratamento. Avenida Mem de Sá 68. (F 16) E

REZINAS DE CAJÚ, JATOBÁ e ANGICO

VENDEM-SE na Casa Raul Senra — Rio de Janeiro, Rua Visconde de Inhaúma n. 63 — S. Paulo, Rua Libero Badaró n. 201 — Buenos Ayres, Calle Moreno n. 927. (10615)

ALUGA-SE em casa da rua José Mauricio n. 44; trata-se com o proprietario, á rua Marquez de Abrantes n. 142, teleph. Sul, 1045. (E 28958) E

ALUGA-SE uma boa sala e um quarto com pensão, á diaria de 5$ para pessoas de fóra, no centro, á rua do Senado n. 179. (E 28149) E

ALUGAM-SE casas; informações completas e qualquer informação, obtem-se facilmente na "Empreza do Povo", r. do Senado 36, telephone, Central, 867. (E 29127) E

ALUGA-SE em casa de familia, certo, commodo a pessoas distinctas, um quarto com pensão; rua do Riachuelo n. 198. (E 29097) E

Attenção!...

Mmes. Trani e Judith avisam as suas excellentissimas freguezas que abriram seu atelier, acceitando qualquer toilette, de accordo com as ultimas modas parisienses. Cortam vestidos sob medidas, entregando-os experimentados e alinhavados. Damos lições de corte e chapéos. Fazem-se moldes sob medida. Rua Gonçalves Dias n. 56, 1º andar. Tel. Central 1433. (E 28840)

ALUGA-SE, em casa de um casal de tratamento, um bom quarto, a um moço tambem de tratamento. E' sem pensão e sem mobilia; rua Frei Caneca n. 81. (E 29173) E

A' RUA da Carioca 63, 1º andar, alugam-se 2 escriptorios com direito á limpeza, telephone e empregada; para ver e tratar das 10 ás 15 horas, com o sr. Barros. (E 28722) E

ALUGA-SE um commodo em casa de familia; rua Riachuelo 141, 2º andar. (F 24) E

ALUGA-SE, em casa de familia, uma sala de frente, com ou sem mobilia, a um senhor de respeito; avenida Mem de Sá n. 161. (E 27805) E

ALUGA-SE um commodo para homem; rua D. Manoel 16, 2º andar, proximo do Mercado Novo, casa de familia. (F 69) E

ALUGAM-SE duas salas, bem mobiladas ou não, com pensão a pessoas de tratamento. Boa pensão, banheiros quentes, etc. Rua Paulo de Frontin, 65. (Casa de familia). (F 60) E

ALUGA-SE o segundo andar da rua da Misericordia n. 111. (E 27998) E

ALUGA-SE um quarto independente, para homem do commercio; rua Silva Manoel n. 134. (E 29051) E

ALUGAM-SE esplendidos quartos, com pensão, em casa de tratamento, a cavalheiros ou mesmas condições. Rua Carlos de Carvalho 56 — Antigo Morro do Senado. (E 27894) E

PEQUENA familia recem-chegada, deseja casa mobilada, em ponto central. Cartas a A. V., nesta redacção. (E 28875) E

ESCRIPTORIOS, aluga-se em casa nova á rua Gonçalves Dias 36, sobrado. (E 28835) E

QUARTOS. Alugam-se mobilados, em casa de familia, r. Buenos Aires 258, proximo á av. Passos. (E 27862) E

QUARTO Aluga-se um mobilado, com bom pensão, para cavalheiro de tratamento, á rua Senador Dantas n. 22. (E 28705) E

QUARTO Aluga-se ricamente mobilado a cavalheiro de tratamento. Telephone Beira Mar 750. (E 28237) E

Lapa e Santa Thereza

ALUGAM-SE por 40$ e 50$ quartos no largo da Lapa n. 112, esquina da rua Maranguape. (E 28809) F

ALUGA-SE esplendida sala, bem mobilada, a casal sem filhos ou moços do commercio, rua Thereza. (E 29034) F

ALUGAM-SE casas na Lapa, Gloria e Santa Thereza; informações no largo de S. Francisco n. 14, sobrado, telephone Norte, 7. (E 29153) F

ALUGAM-SE casas na Lapa e Santa Thereza; informações com J. Pinto, r. do Rosario 142, sob.; tel., Norte, 4.160. (13630) F

ALUGA-SE uma sala mobilada e distincto; rua Curvello n. 54, Santa Thereza. (E 28057) F

Cattete, Laranjeiras, Botafogo e Gavea

ALUGA-SE uma sala de frente, com todas as commodidades e boas vistas, em casa de familia; telephone 5.571, Central. (E 29182) G

ALUGA-SE um commodo mobilado, em casa de familia; r. do Cattete n. 246. (E 29177) G

ALUGA-SE um esplendido quarto com pensão, a pessoa de respeito, a casal de fino trato; Cattete n. 46. (E 29167) G

ALUGAM-SE sala e quarto mobilados, com pensão, a cavalheiro de tratamento, somente a pessoas sérias, casa de todo respeito; rua Silveira Martins n. 60. (E 29175) G

ALUGA-SE, em casa de um casal só (estrangeiro), um quarto muito limpo, com ou sem mobilia; trata-se á rua Visconde de Caravellas, 2, casa X, Botafogo. (E 27703) G

ALUGA-SE, só a familia de tratamento, a boa e confortavel casa da travessa Sorocaba n. 55, Botafogo; chaves na mesma. (E 27936) G

ALUGA-SE, a cavalheiro de tratamento, um bom quarto, muito bem mobilado, co moptima pensão e todo o conforto, muito perto dos banhos de mar, na rua Buarque de Macedo n. 44. (E 28922) G

ALUGA-SE um quarto mobilado, bem arejado, luz electrica e banheiro; rua do Cattete n. 5, sobrado. (E 27905) G

ALUGA-SE uma sala de frente, em casa de todo respeito, para casal ou moços, pessoas de todo respeito, perto dos banhos de mar; rua Silveira Martins n. 70. (E 27935) G

ALUGA-SE, em casa de familia, um magnifico quarto de frente, bem mobilado; praia do Russel n. 164. (E 28854) G

ALUGAM-SE, perto dos banhos de mar, bella sala de frente e quartos mobilados, com pensão, com todo conforto, a preços muito reduzidos. Pensão Familiar, praça José de Alencar n. 14, Cattete. (E 29001) G

ALUGA-SE quarto ou sala em casa onde não ha outros inquilinos, a cavalheiro ou moça protegida, em Botafogo; travessa João Affonso n. 35, teleph. 3361, Sul. (E 28979) G

ALUGA-SE magnifico quarto mobilado, sem pensão, a moço do commercio ou cavalheiro de tratamento; rua Andrade Pertence n. 18. (E 28891) G

ALUGAM-SE boas casas no Cattete, Laranjeiras, Botafogo e Gavea; informações no largo de S. Francisco n. 14, sobrado, telephone, Norte, 7. (E 29153) G

ALUGAM-SE dois aposentos mobilados, em casa de distincta familia, logar sobre alto; linda vista para o mar, perto de Botafogo, proprios para estrangeiros de fino trato; casa de todo conforto, á rua Mundo Novo n. 212 (Em Olinda). (E 27784) G

ALUGA-SE, á rua Bento Lisboa n. 25, bons aposentos, para casaes ou rapazes de tratamento. (E 27651) G

ALUGA-SE, em casa de senhora só, um quarto bem mobilado, com ou sem pensão; rua Guanabara n. 34. (E 28794) G

ALUGAM-SE casas no Cattete, Laranjeiras, Botafogo e Gavea; informações com J. Pinto, r. do Rosario 142, sob.; tel., Norte, 4.160. (13630) G

MAGNIFICA casa de todo reformada, apparelhos inteiramente novos, 2 salas amplas, 7 quartos, luz electrica e gaz, 3 quartos para criados, no porão, e todas as commodidades, na rua D. Anna 49, Botafogo — Trata-se na rua do Ouvidor 129. (E 29100) G

PRECISA-SE alugar dois quartos bem mobilados e de todo conforto, eventualmente com meia pensão. Prefere-se Gloria, Flamengo, Cattete ou Botafogo. Offertas sob P. H. a este jornal. (E 27997) G

SALA — Alugam-se uma grande sala, com duas janellas de frente para a rua Corrêa Dutra, e um quarto com tres janellas, todas de frente, bem mobilados ou sem mobilia; boa pensão, bons banheiros d'agua fria e quente; telephone, em casa de pequena familia; á r. do Cattete 213. (E 28839) G

Leme, Copacabana e Leblon

ALUGA-SE a casa recem-construida da rua Farme de Moedo n. 109, em Ipanema, com todas as accommodações para familia de tratamento; trata-se com o dr. Ananias, á rua do Hospicio n. 46. (E 27947) H

ALUGA-SE uma casa com um ou dois quartos ricamente mobilados, com terraço sobre o mar e com entrada independente, em casa de familia estrangeira, para cavalheiro; 127, rua Gustavo Sampaio; teleph. Sul, 819. (E 29067) H

ALUGAM-SE excellentes casas para familia de tratamento no Leme, Copacabana e Ipanema; informações no largo de S. Francisco n. 14, sobrado, telephone, Norte, 7. (E 29153) H

ALUGA-SE a esplendida casa da r. N. S. Copacabana 838; trata-se com Costa Braga & C., á r. S. Pedro n. 72. (F 52) H

ALUGAM-SE casas no Leme, Copacabana, Ipanema e Leblon; informações com J. Pinto, r. do Rosario n. 142, sobrado; tel., Norte, 4.160. (13630) H

Catumby, Estacio e Rio Comprido

ALUGA-SE a casa, toda reformada, da rua Navarro n. 107, com 2 salas, 2 quartos, corredor, cozinha, etc.; aluguel 135$; trata-se na mesma; telephone, Villa, 4443. (E 29166) J

ALUGAM-SE boas casas para moradia na Cidade Nova, Estacio e Rio Comprido; informações no largo de S. Francisco n. 14, sobrado, telephone, Norte, 7. (E 29153) J

ALUGAM-SE dois quartos em logar alto e saudavel, em casa de familia, na rua Itapiru' n. 277. Prefere-se um casal. (E 28987) J

ALUGA-SE por 30$ um quarto com direito á electricidade, situado á rua da Estrella n. 51, com tres bondes á porta e a 20 minutos do centro. (E 28944) J

ALUGAM-SE casas em Catumby, Estacio e Rio Comprido; informações com J. Pinto, rua do Rosario 142, sobrado; teleph., Norte, 4.160. (13630) J

Haddock Lobo e Tijuca

ALUGA-SE por 250$ o armazem da rua Conde de Bomfim 260, perto praça Saenz Peña; trata-se á r. General Camara 24, Peixoto & C. (E 28781) K

ALUGAM-SE casas no Haddock Lobo e Tijuca; informações com J. Pinto, r. do Rosario 142, sob.; tel., 4.160, Norte. (13630) K

ALUGA-SE uma linda sala com tres janellas, pensão, luz, telephone, etc., a um casal serio ou a dois rapazes do commercio; r. Aristides Lobo n. 85, perto de Haddock Lobo. (E 2965) K

ALUGA-SE, em casa franceza, mobilado e pensão, um bom quarto, serve para casal modesto, tem vastas commodidades, jardim, etc.; 117, rua do Bispo, 117. (E 29008) K

ALUGA-SE uma sala de frente, com pensão, mobilada, entrada independente, em casa de familia, propria para casal sem filhos; rua Haddock Lobo n. 411. (E 28800) K

ALUGAM-SE esplendidas casas em Haddock Lobo e Tijuca; informações no largo de S. Francisco n. 14, sobrado, telephone, Norte, 7. (E 29153) K

ALUGA-SE, em casa de familia, um bom quarto com pensão, a dois rapazes de tratamento; rua Haddock Lobo n. 132. (E 27666) K

RHEUMATISMO as dôres desapparecem em 5 minutos. LINIMENTO MARINHO. Rua 7 de Setembro, 186.

(1070)

ALUETINA

Injecção intramuscular indolor de cyaneto de mercurio | As injecções devem ser intramusculares

São surprehendentes os resultados da **ALUETINA** na **syphilis cerebral, visceral, ophtalmica**, etc., em que se precisa agir depressa, mercurialisando intensivamente o doente. O exito do tratamento da **syphilis** depende da escolha de uma boa preparação mercurial.

Empôlas de 1 cc. com um centigr. e 2 cc. com 2 centigrs.

A' CLASSE MEDICA

Chamamos a attenção dos srs. clinicos, que não tiveram ainda occasião de empregar a ALUETINA WERNECK (sôro mercurial indolôr), no tratamento da avaria, para os resultados surprehendentes que têm obtido diversos clinicos desta capital e dos diversos Estados, dentre elles os srs. drs. — Miguel Couto, Abreu Fialho, Aloysio de Castro, Rocha Faria, Juliano Moreira, Werneck Machado, Eduardo Rabello, Silva Araujo, Alfredo Porto, Sylvio Muniz, Carlos Gross, Guilherme da Silveira, Pimenta de Mello, Guilherme de Moura, Guedes de Mello, Neves da Rocha, Pinto Portella, Duarte de Abreu, Camillo da Fonseca, Camillo Bicalho, Carneiro da Cunha, Jorge Pinto, Santos Moreira, Raul Rocha, Leopoldo Araujo, Theodureto do Nascimento, Joaquim Domingos Lopes, Pedro Corrêa Netto, Renato Keal, José de Mello Camargo e muitos outros. (289)

5 e 7, Rua dos Ourives — Rua dos Ourives, 5 e 7

São Christovão, Andarahy e Villa Isabel

ALUGAM-SE boas casas no Andarahy, Villa Isabel e S. Christovão; informações no largo de São Francisco n. 14, sobrado, telephone, Norte, 7. (E 29153) L

ALUGAM-SE casas, S. Christovão, Andarahy e Villa Isabel; informações com J. Pinto, rua do Rosario n. 142, sob.; teleph., Norte, 4.160. (13630) L

SUBURBIOS

ALUGAM-SE boas casas nos suburbios, de Mangueira á Cascadura; informações no largo de S. Francisco n. 14, sobrado, telephone, Norte, 7. (E 29153) M

ALUGA-SE a confortavel chacara da rua Mauá n. 99, Meyer; trata-se na rua do Ouvidor n. 131, Casa Ingleza. (E 27925) M

ALUGA-SE boa casa para qualquer negocio, com commodos para familia e grande quintal, aluguel barato e em ponto central, no E. de Dentro; trata-se directamente com o proprietario, rua S. Braz n. 24, Todos os Santos. (E 28691) M

ALUGAM-SE casas nos suburbios informações com J. Pinto, r. do Rosario 142, sobrado; tel., Norte, 4.160. (13630) M

LINIMENTO MARINHO preparado de resinas e essencias do Oriente, cura qualquer dôr em 5 minutos.—R. 7 Setembro, 186.

(1070)

NICTHEROY

ALUGA-SE o predio da rua Presidente Domiciano n. 166, Nictheroy, tendo quatro bons dormitorios no sobrado, com tres salas, cozinha, despensa e mais dependencias no pavimento terreo; as chaves estão na rua José Bonifacio n. 192; trata-se na av. Rio Branco n. 102, com David & C. (E 27935) T

CONSTIPAÇÕES Tome PEITORAL —:— —:— —:— MARINHO. Rua 7 de Setembro, 186.

(1070)

Compra e venda de predios e terrenos

CASAS E TERRENOS Quer comprar, alugar ou vender algum ou obter dinheiro com garantia hypothecaria, juros modicos? Procure J. Pinto, á rua do Rosario n. 142, sobrado, Tel. 2969 Norte.
Vide photographias das propriedades á venda no escriptorio. Não se cobra correctagem do comprador, somente 2º|º do vendedor. Não se exageram preços para ganhar differenças. (10451)

ARCHITECTURA, encarrega-se de construcção e reconstrucção de predios e levantamento de plantas para qualquer obra, em arte, e economia, e rapidez. Rua Camerino 176. (E 29037) N

COMPRA-SE um terreno ou casa velha, na Av. Rio Comprido ou ruas proximas; informações detalhadas em carta, nesta redacção, para C. M. (F 85) N

COMPRA-SE uma casa, centro de terreno, para regular familia, nos bairros Tijuca, Mariz e Barros, Mesquita, S. Francisco Xavier, Boulevard 24 de Maio. Informações detalhadas, preço e local, ao proprio comprador á Caixa Postal 1723, sem o que não será procurado. (E 28478) N

COMPRAM-SE predios, quem precisar comprar ou vender predios com brevidade e sem prejuizo, procure o sr. Marçal, travessa S. Francisco de Paula n. 6 (1º andar) das 13 ás 16 horas. (E 28952) N

Casas e terrenos — Quer comprar ou vender algum ou obter dinheiro com garantia hypothecaria, a juros modicos? Procure Mourão dos Santos, á rua do Rosario 161, sobrado, telephone N. 3166, pois tem sempre compradores, bons negocios e capitaes para collocar; tratando tambem de negocios federaes e municipaes. (E 29079) N

CASAS e terrenos á venda. Casas:
18:000$ em Paquetá, rua dos Collegios, com 2 salas, 4 quartos, etc.
19:000$ na rua S. Christovão, com 2 salas, 4 quartos, etc.
20:000$ na rua Jardim Botanico, com 2 salas, 3 quartos, etc.
22:000$ em Catumby, rua Miguel de Paiva, grande predio para renda.
23:000$ no Engenho Novo, rua Lins Vasconcellos, com 2 salas, 5 quartos, etc., grande chacara.
25:000$ em Todos os Santos, rua Cardoso, com 3 salas, 4 quartos, etc., chacara de 60 x 100.
28:000$ no Andarahy, rua Barão de Mesquita, avenida com 4 casas, dando boa renda.
30:000$ em Nictheroy, rua José Bonifacio, com 2 salas, 3 quartos, etc.
35:000$ no Meyer, rua Dr. Dias da Cruz, com 3 salas, 4 quartos, etc., centro de grande chacara.
40:000$0 cada um, dois, na ladeira do Castello, grandes e solidos, proprios para renda.
45:000$0 em Botafogo, rua Fernandes Guimarães, com 2 salas, 4 quartos, etc., grande terreno.
50:000$0 em Villa Isabel, rua Conselheiro Octaviano, grande e solido predio e outras dependencias, em centro de grande chacara arborizada, 89 x 200.
E os terrenos:
Na rua Professor Gabizo, 52 x 33; na travessa Derby-Club, 12 x 40; 20 x 40; na rua General Roca, 21 x 80; na rua do Uruguay 11 x 40; na rua Araujo Lima 46 x 40; na rua Amaral 20 x 40; na travessa Patrocinio, 19 x 100.
Photographias, plantas e outros detalhes em nosso escriptorio.
E muitos outros predios e terrenos; fazem-se hypothecas a juros modicos; com J. Pinto, rua do Rosario 142, sobrado. (790) N

COMPRA-SE um grupo de duas casas, que tenham pelo menos tres quartos cada uma, da estação do Engenho Novo para baixo, perto do trem ou bonde, até 30:000$; cartas para F. F. Leite, rua Jockey-Club 391, com descripção das casas, preço e demais informações. (E 28978) N

AO DEITAR... Tomae um calix de *Guaranesia*

(8407)

COPACABANA— Vendem-se quatro bons predios, bem localizados, perto dos banhos de mar, á rua Guimarães Caipora 140, 142, 146 e 148; preço de occasião; para tratar á mesma rua n. 126, com o Francisco Gioia. (E 28868)

DIA A DIA...

vae se edificando uma nova cidade na zona da Leopoldina cujo PROGRESSO é patente e cuja VALORISAÇÃO é rapida e segura. E' onde lhe offerecemos um terreno em optimas condições e com facilidades de pagamento inegualaveis.

Informações

JOSÉ MILLIET
Assembléa, 123.

(14954)

POR 16 contos — Vendem-se 5 casinhas, rendendo 300$ mensaes, á rua Oliveira Fausto n. 35, Botafogo. Trata-se á rua D. Polixena, 108. (29150) N

PREDIOS — Vende-se um bello palacete, á rua Dr. José Hygino, com 11 quartos, todo rodeado de janellas, terreno que mede 40 x 100, quasi esquina de Conde de Bomfim, preço de occasião; á rua Humaytá, um predio grande, que rende 450$, terreno de 9 1|2 x 70 de fundos, pela quantia de 25:000$; á rua Conde de Bomfim, um magnifico predio com 7 quartos e jardim, etc., terreno de 12 x 80. Trata-se á avenida Rio Branco n. 151, sala 10, com o sr. Armando Alvim, das 10 1|2 ás 12, e das 3 ás 5 da tarde. Teleph. 5622, Central. (E 29103) N

PREDIOS ou terrenos, precisa-se comprar, nas seguintes zonas: Botafogo, Copacabana, Leme; negocio urgente. N. B., que tenha pelo menos 3 quartos. Avenida Rio Branco 151, sala 10, com o sr. Armando Alvim, das 10 1|2 ás 12, e das 3 ás 5 1|2. Telephone 5622 Central. (E 29104) N

SITIO — Compra-se um, que tenha até 10 alqueires e que diste desta capital 4 horas no maximo e meia hora da E. F. C. B. Com agua em abundancia e com ou sem casa. Cartas para este jornal ao sr. M. Santos. (E 28962) N

VENDE-SE por 11:000$000, na estação do Engenho Novo, uma boa casa com 3 quartos, 2 salas, jardim e quintal. Trata-se no Mercado Novo, rua 9, 82-84. (E 27664) N

VENDEM-SE 2 lotes de terrenos, medindo 10 m. e 70 por 42, ver e tratar á rua Figueira n. 17. (E 26938) N

VENDEM-SE tres lotes de terreno, juntos ou separados, sendo um de esquina, á rua do Rio Branco, fazendo esquina com a travessa Laurinda, na estação de Ramos; são livres e desembaraçados, planos e promptos a edificar; têm agua, luz electrica na rua. Para mais informações á rua Barão de S. Felix 220, quarto 9. (E 28583) N

VENDEM-SE junta ou separadamente duas boas casas proprias para pequena familia, situadas á rua Souza Barros. Informações por obsequio na alfaiataria á rua Uruguayana n. 22. Ahi tambem podem ser vistas as plantas dos predios. (E 27949) N

VENDE-SE um terreno á rua Souza Cruz 21 x 50, proximo á rua Barão de Mesquita. Preço 6:000$000. Trata-se 1º de Março n. 66, Casa-Forte, ou Duque de Caxias n. 47, V. Isabel. (E 27916) N

VENDE-SE um predio novo, com 2 salas, 2 quartos, cozinha, agua, luz e quintal arborizado, logar enxuto, distante do bonde 3 minutos e 5 do trem de Cascadura. Rua Caetano da Silva n. 72, Campo dos Cardosos. Preço de occasião. (E 27913) N

VENDE-SE na rua Camerino, por 40:000$000 um bom, solido e novo predio, occupado por negocio com 3 portas de frente e sobrado. Trata-se na rua da Assembléa 123, charutaria, com o sr. Pedro, das 12 ás 5 da tarde. (E 27956) N

VENDE-SE uma casa com 3 quartos, 2 salas, cozinha, despensa, em Nova Iguassu', rua Floriano Peixoto, esquina de D. Bibiana. Trata-se na mesma. Preço 8:000$000. (E 27974) N

VENDEM-SE os predios de sobrado á rua Souza Barros ns. 206, 208 e 214, Engenho Novo, pertencentes ao espolio do finado Bernardino Ferreira da Silva, esta venda é feita pelo leiloeiro J. LAGES, no dia 29 de setembro de 1919, ás 16 horas (4 horas), em frente aos mesmos. (E 28807) N

VENDE-SE uma grande casa recentemente reparada, com chacara, jardim e varanda ao lado, isolada, em centro de terreno, com todas as commodidades para grande familia; tem gaz e luz electrica, banheiro, chuveiro, banheira com aquecedor, etc., á rua Victor Meirelles n. 68, estação do Riachuelo; trata-se á rua do Bispo n. 146. A casa estará aberta das 10 ás 12 1|2 da manhã, e terá uma pessoa para dar informações. (E 27908) N

VENDE-SE o predio assobradado á rua Amalia n. 80, Estação Dr. Frontin, pertencente ao espolio do finado Bernardino Ferreira da Silva, esta venda é feita pelo leiloeiro J. LAGES, no dia 2 de outubro de 1919, ás 16 horas (4 horas) em frente ao mesmo. (E 28806) N

VENDEM-SE os predios abaixo: — Rua dos Arcos ns. 46 e 48. Rua Moraes e Valle 13. Rua Joaquim Silva 58. Rua Campos Salles 115, 117 e 117 A. Trata-se na rua do Rosario 107, sobrado, das 2 ás 5, com o sr. Leal. (E 28810) N

VENDE-SE um palacete com todo conforto, a familia de tratamento. Ver das 8 ás 12, Affonso Penna 171. (E 27930) N

S. O. STRAY & Co.

SHIP AND STEAMSHIP AGENTS

Representing S. O. Stray & C. — Christiansand, NEw York and Buenos Aires.

Cable address: Stray Company. Telephone 6178 N., rua de S. Pedro 9, 2º, Rio de Janeiro. (13253)

ESPLENDIDOS APOSENTOS MOBILIADOS

FILIAL DO HOTEL VICTORIA | Diarias desde 4$000

RUA 13 DE MAIO N. 25 — TELEPHONE, CENTRAL 4793 — DEFRONTE DO THEATRO MUNICIPAL. (14024)

COMMERCIO

Rio, 29 de setembro de 1919.

NOTAS DO DIA

Hoje, ás 2 horas da tarde, deverá realizar-se a assembléa da Companhia Graphica Brasileira, e á 1 hora da tarde, a da Empresa Brasileira de Navegação.

Na Primeira Companhia Ferro-Viaria (Deodoro), termina hoje, ao meio-dia, o prazo para o recebimento de propostas para o fornecimento de generos alimenticios, artigos de limpeza, ferragem e ferragem.

Hoje, á 1 hora da tarde, deverão reunir-se os credores da fallencia de A. S. Martins, e ás 2 horas da tarde, os da de Joaquim Valente da Silva.

ASSEMBLÉAS ANNUNCIADAS

Sociedade Anonyma Casa Colombo, dia 30, ás 2 horas.
Companhia Industria de Pelles, dia 30, ás 2 horas.
Outubro:
Companhia Predial, dia 4, ás 2 horas.
Companhia Brasil Cinematographica, dia 6, á 1 hora.
Sociedade Anonyma Barcellos, dia 6, ás 2 horas.

CONCORRENCIAS ANNUNCIADAS

Estrada de Ferro Central do Brasil, para o fornecimento de 5.000 toneladas de oleo combustivel, dia 30, á 1 hora.
Secretaria da Agricultura, Commercio e Obras Publicas do Estado de S. Paulo, para o arrendamento do Tramway da Cantareira, das Estradas de Ferro Funilense e Campos do Jordão, dia 30, ás 2 horas.
Ministerio da Agricultura, Industria e Commercio, para execução da pintura a oleo e pequenos reparos das esquadrias e vãos na ala esquerda do edificio desta Secretaria de Estado, dia 30, á 1 hora.
Outubro:
Directoria do Patrimonio Municipal, para o arrendamento do armazem do predio á rua S. José n. 58, dia 2, á 1 hora.
Repartição Geral dos Telegraphos, para o fornecimento de cinco toneladas de fio de cobre, duro, de 2 1|2 m|m. de diametro, dia 4, á 1 hora.
Estrada de Ferro Central do Brasil, para o fornecimento de oleos lubrificantes, dia 6, ao meio-dia.
Inspectoria de Mattas, Jardins, Caça e Pesca, para o fornecimento de materiaes, durante os mezes restantes do corrente anno, dia 9, á 1 hora.

REUNIÃO DE CREDORES

Fallencia de M. A. Monteiro, dia 30, á 1 1|2 hora.
Outubro:
Credores de Rodrigues & Martins, dia 1, á 1 hora.
Fallencia de Garcia & C. (A. P. Garcia & C.), dia 2, ás 2 horas.
Fallencia de Teixeira & Almeida, dia 3, á 1 hora.
Fallencia de C. Amorim & C., dia 4, á 1 hora.
Fallencia de Jorge Chiado, dia 6, ás 2 horas.

PAGAMENTOS ANNUNCIADOS

Outubro:
Dia 1 — Companhia Tecidos Confiança Industrial, juros.
Dia 1—Companhia Cervejaria Brahma, juros.
Dia 1 — Sociedade Anonyma Tecidos Esperança, juros.
Dia 1 — Companhia America Fabril, juros.

VENDAS JUDICIAES

Outubro:
Dia 1 — Corretor Alfredo G. V. do Amaral, 535 acções do Banco Hypothecario do Brasil.

CAFE'

EDUARDO ARAUJO & Co.
Rua Municipal, 28 — Rio.
Prestam as melhores contas.

(10770)

AGENCIA COMMERCIAL DO BANCO POPULAR DE MINAS GERAES
RIO E SANTOS
Rua Municipal n. 8—Caixa postal, 1673
End. Tel. "COLARES"
Recebemos cafés em consignação para Santos; correspondencia e conhecimentos dirigidos para o Rio.

PREÇOS POR 15 KILOS, no RIO

Typos	Cafés do Sul e Oeste de Minas — Americanos	Cafés do Sul e Oeste de Minas — Cafés de côr	Cafés de outras procedencias — Americanos	Cafés de outras procedencias — Cafés de côr
2	21$141	21$856	19$712	20$222
3	20$324	20$937	18$997	19$507
4	19$303	19$916	18$384	18$997
5	18$180	18$894	17$771	18$384
6	17$465	18$077	17$158	17$771
7	16$648	17$362	16$545	17$158
8	15$830	16$443	15$626	16$137
9	14$605	15$218	14$401	14$911

Mercado CALMO; cafés inferiores ao typo 7, muito depreciados, com grande differença de preço, relativamente.

PEDIMOS AMOSTRAS DE CAFÉS CLAROS E MOKAS, POIS TEMOS COLLOCAÇÃO PARA OS MESMOS. — *A. J. da Costa Pereira— Sabino De Robertis.*

PINTO LOPES & C.
Rua Benedictinos, 25. Commissarios de café, manteiga e cereaes. (8405)

COTAÇÕES DE ROCHA FARIA & CIA.

MATRIZ: Rua Buenos Aires, 160 (1º andar), RIO DE JANEIRO. Caixa Postal, 710
FILIAL: Rua Santo Antonio, 62 (1º andar), Santos — Caixa postal, 224. End. teleg.: "ROCHAFARIA".

Preços por 15 kilos, no Rio:

Typo 2	19$900 a 20$300
Typo 3	19$000 a 19$400
Typo 4	18$200 a 18$600
Typo 5	17$400 a 17$800
Typo 6	16$800 a 17$200
Typo 7	16$300 a 16$700
Typo 8	15$500 a 15$900
Typo 9	14$700 a 15$100

Mercado CALMO.

Nota — Cafés consignados para Santos, conhecimentos e correspondencia devem ser endereçados á MATRIZ.

Farinha de trigo argentina

Preços dos Moliños Rio de La Plata — Buenos Aires (depositarios no Rio, Produce & Warrant Company):
Sultana ..... n
Gallia ..... "
Lutetia ..... "

PREÇOS CORRENTES

Aguas mineraes	*Por caixa*
Caxambu'	35$000 a 36$000
Lambary	30$000 a 32$000
Salutaris	33$000 a 34$000
Cambuquira	30$000 a 32$000
S. Lourenço	30$000 a 32$000
Arroz	*60 kilos*
Brilhado, de 1ª	50$000 a 57$600
Idem, de 2ª	48$000 a 51$600
Especial	50$000 a 57$600
Superior	46$000 a 51$600
Bom	40$000 a 45$600
Regular	34$000 a 39$600
Branco do norte	40$000 a 45$600
Meio arroz	30$000 a 33$600
Sanga	26$000 a 30$000
Alfafa	*Por kilo*
Nacional	$480 a $500
Estrangeira	$480 a $500
Assucar	*Por kilo*
Branco crystal	$820 a $840
Idem 3ª sorte	$860 a $880
Crystal amarello	$720 a $740
Mascavo	$600 a $620
Mascavinho	[illegible]
Aguardente	*480 litros*
De Paraty	320$000 a 330$000
De Angra	300$000 a 310$000
De Campos	265$000 a 280$000
Alcool	*480 litros*
De 40 gráos	530$000 a 550$000
De 38 gráos	500$000 a 510$000
De 36 gráos	460$000 a 470$000
Algodão	*10 kilos*
Sertões	32$000 a 33$000
Primeiras sortes	31$000 a 32$000
Mediano	28$000 a 29$000
Bacalhão	
Diversas marcas (caixa)	130$000 a 140$000
Idem (meia caixa)	60$000 a 68$000
Americano (Halifax), tina	Não ha
Pexelin (tina)	Não ha
Banha	*Por kilo*
De Porto Alegre (lata de 20 ks.)	1$850 a 2$200
De Porto Alegre (lata de 2 kilos)	1$850 a 2$000
De Porto Alegre (lata de 1 kilo)	1$850 a 2$000
De Laguna (lata de 20 kilos)	1$850 a 2$200
De Itajahy (lata de 20 kilos)	1$850 a 2$200
De Itajahy (lata de 10 kilos)	1$850 a 2$200
De Itajahy (lata de 2 kilos)	1$850 a 2$000
Mineira e Paulista (lata de 20 ks.)	1$850 a 2$200
(lata de 2 ks.)	1$850 a 2$000
Batatas	*Por kilo*
Nacional	$420 a $500
Mineira	$420 a $500
Paulista	$420 a $500
Breu	*280 libras*
Claro	— 110$000
Escuro	Nominal
Cimento:	*Por barrica*
Dova	25$000 a 27$000
Atlas	25$000 a 27$000
Diversos	24$000 a 27$000
Cebolas	*Kilo*
Especiaes, grandes	— $900
Médias e pequenas	— $700
Farinha de mandioca	*45 kilos*
De Porto Alegre	
Especial	15$500 a 16$000
Fina	14$500 a 15$000
Entrefina	13$000 a 14$000
Peneirada	13$000 a 13$500
Grossa	12$500 a 13$000
De Laguna	
Peneirada	12$000 a 12$500
Farinha de trigo	*44 kilos*
1ª qualidade	— 26$000
2ª qualidade	27$500 a 28$000
3ª qualidade	26$000 a 26$000
Feijão	*60 kilos*
Preto especial	16$000 a 18$000
Idem regular	14$000 a 16$000
Mulatinho especial	12$000 a 14$000
Fradinho	25$000 a 30$000
Amendoim	Não ha
De côres, de Porto Alegre	15$000 a 20$000
Manteiga	22$000 a 24$000
Fubá de milho	*50 kilos*
Mimoso	— 19$000
Fino	— 14$000
Grosso, especial	— 12$000
Idem, commum	— 10$000
Milho	*Por 62 kilos*
Amarello	14$000 a 14$500
Branco	14$500 a 15$000
Mesclado	13$000 a 13$500
Manteiga:	
Mineira (kilo)	6$200 a 6$500
Riachuelo (1|2 lata)	— 6$300
Presunto	*Por kilo*
Nacional (S. Paulo)	5$000 a 5$200
Estrangeiro	7$500 a 8$500
Phosphoro	*Lata*
Olho	— 76$000
Brilhante	— 75$000
Rio Branco	— 74$000
Outras marcas	Nominal
Queijos:	
De Minas (por queijo)	1$200 a 3$600
Palmyra (caixa)	75$000 a 95$000
Sal	*Por 60 kilos*
Idem, moido	Nominal
De Cabo Frio, grosso	— 9$000
Idem, moido	Nominal
Vermouth	*Por caixa*
Italiano	75$000 a 80$000
Portuguez	53$000 a 55$000
Francez	80$000 a 85$000

FUMO

Do Rio Grande (em folha):	
Amarello, de 1ª	26$000 a 28$000
Idem, de 2ª	24$000 a 26$000
Fino, de 1ª	26$000 a 26$000
Idem, de 2ª	22$000 a 24$000
Colonias:	
De 1ª	38$000 a 40$000
De 2ª	32$000 a 34$000
De 3ª	25$000 a 26$000
Da Bahia:	
Leite, corrido	[illegible]
De Minas (em corda):	
Especiaes	4$000 a 4$200
Superiores	3$000 a 3$500
Regulares	1$500 a 1$600
Baixos	1$000 a 1$200
De Goyaz:	
Especiaes	Nominal
Superiores	Nominal
Regulares	Nominal
Baixos	Nominal
Rio Novo:	
Especiaes	Nominal
Superiores	Nominal
Regulares	Nominal
Baixos	Nominal
Santa Catharina:	
de 1ª	Sem cotação
De 2ª	Sem cotação
De 3ª	Sem cotação

EXPEDIENTE DA ALFANDEGA

Nos armazens 4, 5, 16 e 18 do Caes do Porto, serão postas em leilão, hoje, as seguintes mercadorias caidas em commisso e apprehendidas como contrabando: grande quantidade de caixas vasias, 110 barris de vinho até 14,0 169 kilos de films impressos, camisas bordadas para senhoras, 221 cortes de blusas bordadas, cortinas de filó, malas, cestas e caixas contendo roupas e objectos usados; 1 locomovel, 53 saccos com herva doce, pesando 2.500 kilos; 400 kilos de cominhos e 953 saccos com 48.300 de sal de cozinha.

—:— Entradas de cabotagem hontem: azeite de dendê 30 caixas; alcool 175 toneis; armarinho 13 caixas; arroz pilado 1.392 saccos; banha 749 caixas; batatas 126 saccos; chumbo velho 19 barricas; cal 1.200 saccos; cacáo 250 saccos; couros curtidos 1.045 couros; conservas 137 caixas; carne salgada 58 barricas; cocos 491 saccos; charutos 17 caixas; cigarrilhos 6 caixas; cebolas 20.114 resteas; doces 51 caixas; estopa 18 fardos; escovas 2 caixas; fio de algodão 93 saccos; fitas cinematographicas 8 caixas; fazendas 15 fardos; feijão 2.721 saccos; farinha de mandioca 3.180 saccos; garrafas vasias 1.079 caixas; impressos [illegible] caixas; linhas [illegible] caixas; [illegible] de algodão 23 caixas; manteiga 73 caixas; poaia 10 fardos; phosphoros de cera 270 caixas; piassava 257 molhos; queijos 11 caixas; sal 280.000 kilos; sola 119 rolos; sabão 11 caixas; tapioca 56 saccos; tecidos de algodão 165 fardos; vaquetas 23 caixas; vinho 79|5 de barris; xarque 1.579 fardos.

Assucar	Saccos
Aracaju'	4.150
Café	kilos
Vapor "Pacifico", Caravellas	634.929

—:— Movimento do Caes do Porto. Embarcações atracadas nos armazens em 27 do corrente:

Chatas diversas, c|carga dos vapores "Conway" e "Florianopolis" e vapor norueguez "Heina" (descarga de carvão), arm. 2; vapor americano "Mount Hood", arm. 3; vapor inglez "Phidias", arms. 3 e 4; chatas diversas, c|carga do "Glenelg", arm. 5; vapor inglez "Cavour", (exportação de minerio), pat. 9; arms. 6 e 8; chatas diversas, c|carga 7; chatas diversas (exportação de minerio), arm. 8; chatas diversas ga do "Edward L. Doheny", arm. vapor nacional "Cannavieiras", e chatas diversas, c|carga do "Belem", arms. 9 e 8; vapor nacional "Victoria" (cabotagem), pat. 10; vapor nacional "José Bonifacio" e hiate nacional "Leão do Norte" (cabotagem), pat. 11; vapor americano "Santa Olivia" (cec. oleo), arm. 11; vapor nacional "Lusania" (cabotagem), arm. 15; vapor inglez "Newton", arm. 16, e chatas diversas, c|carga do "Glenorchy", arms. 17 e 8.

—:— Foi encaminhado ao Thesouro o recurso interposto pela Companhia Estradas de Ferro Federaes Brasileiras, Rede Sul-Mineira, interposto do acto do inspector indeferindo o seu pedido de cancellamento das notas de revisão referentes aos despachos de fevereiro, maio, junho e agosto, de 1913, e exigindo que fosse paga no praso de 8 dias a divida, na importancia de 5:373$960, proveniente da differença de taxa de 2 % ouro, a menos cobrada nos referidos despachos.

[illegible] cação do papel importado livre de direitos pelas empresas jornalisticas, da Fazenda o inspector submetteu

—:— A' consideração do ministro uma representação do fiscal da applicação do papel importado livre de direitos, escripturario Antonio dos Reis Carvalho, relativa ao papel [illegible] tado por varias revistas que não apresentaram provas cabaes de sua applicação, motivo pelo qual foram intimadas a pagar os seus direitos.

—:— Devidamente informados foram devolvidos ao Thesouro os processos em que são interessados o official aduaneiro Jódoco Motta Guimarães e Gonçalves Zanho & C.

MARITIMAS

VAPORES ESPERADOS

Rio da Prata, "Highland Rover"	30
Portos do norte, "Ceará"	30
Outubro:	
Portos do norte, "Benevente"	1
Inglaterra e escs., "Maldonado"	1
Rio da Prata, "Highland Pride"	2
Nova York, "Vestris"	3
Portos do norte, "Bahia"	4
Nova York, "Byron"	4
Noruega, "Knutjarl"	4
Genova e escs., "P. Mafalda"	5
Rio da Prata, "Gelria"	5
Rio da Prata, "Vasari"	6
Liverpool, "Browing"	8
Inglaterra, "Highland Piper"	9
Rio da Prata, "Demerara"	9

VAPORES A SAIR

Ponta da Areia, "Coronel"	28
Mossoró e escs., "Victoria"	29
Porto Alegre e escs., "Nazareth"	29
Manáos e escs., "Rio de Janeiro"	29
Porto Alegre e escs., "Itapoan"	29
Inglaterra e escs., "Highland Rover"	30
Montevidéo e escs., "Florianopolis"	30
Rotterdam e escs., "Curvello"	30
Victoria e Ponta d'Areia, "Helena"	30
Outubro:	
Porto Alegre e escs., "Itassucê"	1
Rio da Prata e escs., "Maldonado"	1
Pelotas e escs., "Itaituba"	2
Porto Alegre e escs., "Itauba"	2
Inglaterra, "Highland Pride"	2
Recife e escs., "Javary"	3
Manáos e escs., "S. Paulo"	3
Barbados e escs., "Uberaba"	4
Rio da Prata e escs., "Knutjarl"	4
Mossoró e escs., "Itatinga"	4
Amsterdam e escs., "Frisia"	5
Rio da Prata, "P. Mafalda"	5
Santos, "Amazonia"	5
Nova York e escs., "Vasari"	6
Laguna e escs., "Laguna"	7

Cancro duro e Gonorrhéa

Declara o sr. João Augusto de Souza, residente em Gravatá — PERNAMBUCO — em carta de 9 de abril de 1913, que curou-se com o ELIXIR DE NOGUEIRA, do Phco. Chco. João da Silva Silveira. (416)

VENDE-SE um terreno á rua Silva Manoel, proximo á rua do Riachuelo, 18m,50 x 110 m., preço........ 43:000$000; trata-se 1º Março 66, Casa-Forte, ou Duque de Caxias n. 47, V. Isabel (E 27917) N

VENDE-SE por 22 contos, ultimo preço, o predio alto á rua Souza Dantas n. 22, o qual principia na de S. Francisco Xavier e finaliza na Ceará, é proximo á estação de São Francisco Xavier, tendo 4 quartos, 3 salas e mais dependencias. Informações á rua Herminia n. 13 (Cachamby) Meyer. (E 28076) N

VENDEM-SE grandes fazendas no Estado do Rio, zona caféeira e de criação, muitas mattas virgens, com abundancia de madeira de lei e proximo a estações via-ferreas; trata-se na rua 1º de Março 80, sala 6, Candido. (E 29022) N

VENDE-SE ou permuta-se casa na praia de Santos, S. Paulo, por outra na Capital Federal. Propostas a Ainolop, nesta redacção. (F 96) N

VENDEM-SE 2 predios na rua Bella de S. Luiz, preço 28:000$. Tratar com Marçal, na travessa S. Francisco n. 6, 1º andar, 13 ás 16 horas. (E 28951) N

VENDE-SE : bom palacete na rua Fluminense, com 6 quartos, 3 salas e mais dependencias, 30 m. de frente por 62 m. fundos, plantado com arvores fructiferas. Preço 50:000$. Tratar com o sr. Marçal, na travessa S. Francisco Paula n. 6 (1º andar), das 13 ás 16 horas. (E 28950) N

VENDE-SE uma casa, com 3 quartos, 2 salas, despensa, cozinha, gradil de ferro. Rua calçada. R. Conselheiro Jobim 78, E. Novo; preço 9:000$000. (E 28879) N

VENDE-SE por 27 contos, bom predio em centro de terreno. Rua 24 de Maio 292; trata-se no mesmo. (E 28957) N

VENDEM-SE em Jacarépaguá 2 casas, em separado, tendo uma 4 quartos, 2 salas, cozinha; a outra com 2 quartos, sala, com bom terreno para horta, agua encanada, por 6:500$. Informações Pharmacia Dantas, praça Tiradentes n. 40. (E 28814) N

VENDE-SE um predio, novo, com boas acommodações, á rua Santa Sophia n. 95; preço de occasião. Trata-se com o dr. Antonio Bezerra, á rua dos Invalidos n. 152, cartorio da 4ª Vara de Orphãos. (F 58) N

VENDEM-SE os bons predios da rua Boa Vista n. 1, no Rio das Pedras, assim como os bons terrenos sob os ns. 30, 31 e 14, e os terrenos da Estrada do Areal ns 12 e 13, tudo pertencente ao espolio do finado Ludugero Pires Cabral. Estes immoveis são todos vendidos em leilão, quarta-feira, 1 de outubro, ás 4 horas da tarde em frente aos mesmos pelo leiloeiro J. Lages. (F 20) N

VENDE-SE o bom e solido predio da rua Castro Alves, na estação do Meyer, em leilão, segunda-feira, 6 de outubro, ás 4 horas da tarde. Este predio é mandado vender pelo exmo. sr. dr. Juiz de 1ª Vara Civel do Districto Federal, pelo leiloeiro J. Lages. (F 21) N

VENDEM-SE os bons predios da rua Souza Barros ns. 206, 208 e 214, pertencente ao espolio do finado Bernardino Ferreira da Silva, em leilão, segunda-feira, 29 do corrente, ás 4 horas da tarde, em frente aos mesmos, e as 5 horas o bom predio da rua Nery Pinheiro n. 123, de solida construcção e magnificamente dividido para familia. (F 19) N

VENDE-SE o bom predio assobradado á rua Amalia 80, estação Dr. Frontin, pertencente ao espolio do finado Bernardino Ferreira da Silva. Este predio será vendido em leilão quinta-feira, 2 de outubro, ás 4 horas da tarde, pelo leiloeiro J. Lages e em frente ao mesmo. (F 22) N

VENDE-SE o predio da rua Antunes Garcia n. 73, por 5:000$, com duas salas, tres quartos e luz electrica. Ver e tratar na mesma; bom terreno alborizado. Sampaio. (E 29009) N

VENDEM-SE dois predios grandes no centro da cidade, proximo da Avenida. Cartas caixa um do "Jornal do Commercio", para se tratar. (E 28920) N

VENDEM-SE ou alugam-se boas chacaras da rua Mauá 99, (Meyer). Trata-se na rua Ouvidor 131, Casa Ingleza. (E 29068) N

VENDEM-SE 2 lotes de terreno todo murado, prompto a edificar, á rua Minas n. 75, estação do Sampaio. (E 28945) N

VENDE-SE bom terreno de 11 x 50, prompto a edificar, na rua Theodoro da Silva, Andarahy; trata-se á rua da Carioca 31, sob. (E 29036) N

VENDE-SE excellente terreno á r. Elcone de Almeida n. 44, em Catumby, com todas as bemfeitorias existentes. Trata-se na rua Dr. Garnier n. 223. (E 28916) N

VENDE-SE por 8:000$ um predio, no principio da rua de S. Carlos, com 4 quartos; por 7:000$, outro, na rua Manoel Alves, no Meyer, e por 20:000$, outro, na rua S. Leopoldo, com 4 quartos; trata-se, todos os dias, com Ernesto Reis, na rua do Rosario n. 116. (E 29137) N

VENDE-SE por 42:000$, muito proximo á praça Sete de Março, Villa Isabel, um solido predio para numerosa familia, tem grande porão habitavel, espaço para entrada de automoveis, jardim e pomar; informações, 130, rua da Alfandega, 1º, das 2 ás 6. (E 29171) N

VENDE-SE por 15:000$, numa das melhores ruas da estação de São Francisco Xavier, um elegante predio novo, assobradado, proximo a 5 linhas de bondes de 100 e 200 réis; tem grande sala de visitas, sala de jantar e um bom dormitorio, cozinha, despensa, quarto para banho, etc.; 130, r. da Alfandega, 1º, das 2 ás 6, para informações. (E 29172) N

VENDEM-SE duas casas á rua Quinze de Novembro, Madureira; trata-se na rua do Carmo n. 61 (loja). (E 29144) N

VENDAS DIVERSAS

VENDE-SE um bom piano, na rua S. Francisco Xavier 388. (E 27804) O

VENDE-SE uma machina para furar ferro, pequena, com brocas e [illegible] rua S. Luiz Gonzaga n. 200, sala 6. (E 28830) O

VENDE-SE uma banheira de ferro fundido, com 1 m. e 53 c., por 180$; ver e tratar á r. Buenos Aires [illegible] do Livramento 184. (Saude)

VENDE-SE uma mobilia para sala de visitas, pintada de laque branco [illegible] Rua Colina 37. (E [illegible])

VENDE-SE bom piano allemão Wellemann [illegible] (E 28993) O

VENDE-SE uma ferramenta de ourives. Rua Lopes da Cruz 97, Meyer. (E 29021) O

VENDE-SE esplendida banheira [illegible] n. 9 Campo Grande. (E 28947) O

VENDE-SE bom piano allemão [illegible]

VENDEM-SE superiores filtros de [illegible] (Villa Isabel). (E 28968) O

VENDE-SE um magnifico cofre [illegible] (E 28845) O

VENDE-SE, baratissimo, [illegible] 33, armazem, telephone Central 5494.

COMPRA-SE papel de diversas qualidades, baratissimo, [illegible] telephone Central 5494.

VENDEM-SE pinho usado dos leilões da Alfandega, no atacado e varejo, á rua da Assembléa n. 33, armazem, telephone Central 5494.

VENDEM-SE chicaras [illegible] Central 5494.

VENDEM-SE palha para chapéos de senhora, artigo fino, em todas as côres [illegible] Assembléa n. 33, armazem, telephone Central 5494. (533) O

Companhia Geral Commercial

96, Rua 1º de Março, 96

CAIXA POSTAL, 400 — Rio de Janeiro — TELEPHONES: NORTE 4071 E 2611
End. tel. ALMINKO

EM STOCK:

Motores maritimos "Dan" (Dinamarquezes)
Desnatadeiras "Titan" (Dinamarquezas)
Motores fixos e locomotivas "Hercules"
Automoveis Westcott
Talhas differenciaes "Wright"

PREÇOS SEM COMPETIDORES (14585)

VENDE-SE superior piano allemão, novo e perfeito, baratissimo, de particular; r. Barão de Petropolis 90. Rio Comprido. (E 29011) O

VENDE-SE arame de ferro com pequena avaria no atacado á rua da Assembléa n. 33, armazem, telephone Central 5494. (533) O

VENDEM-SE vergalhões de cobre, diametros diversos, á rua da Assembléa n. 33, armazem, telephone Central 5494. (533) O

VENDEM-SE toalhas para pratos padronagens diversas no atacado e varejo, á rua da Assembléa n. 33, armazem, telephone Central 5494. (533) O

VENDEM-SE tecidos superiores dos leilões da Alfandega, no atacado e varejo á rua da Assembléa n. 33, armazem, telephone Central 5494. (533) O

VENDE-SE um ventilador em perfeito estado e por preço razoavel; rua do Lavradio nº. 100. (E 29163) O

VENDEM-SE ternos de casimira fina, de paletot sacco, frak, casaca e smoking, e vestidos finos, a 15$, 25$, 35$, 45$ e 50$, liquidação, rua S. Luiz Gonzaga n. 13 e rua Evaristo da Veiga n. 69. (E 29160) O

VENDE-SE uma boa banheira de ferro esmaltado, para corpo inteiro; rua Itapirú n. 279. (E 29116) O

VENDE-SE um bom piano Pleyel, com pouco uso, por preço de occasião, de particular; avenida Passos n. 30, loja de electricidade. (F 63) O

VENDEM-SE uma mobilia clara, de sala de jantar, com uma crystaleira; meia mobilia de sala de visitas, com dois bibelots; uma cama de canella, para creança, e uma geladeira; rua Santa Alexandrina n. 130, Rio Comprido. (E 29119) O

(13443)

Achados e perdidos

PERDEU-SE a caderneta n. 136,207 da 3ª série da Caixa Economica do Rio de Janeiro. (E 28848) Q

PERDEU-SE uma apolice da divida publica do valor nominal de 400$000, de numero 1.620, emittida no anno de 1868, juro de 5 % ao anno, pertencente a D. Irinéa Leopoldina de Paiva, viuva, brasileira. Rio de Janeiro, 5 de setembro de 1919 — P. p. Banco Mercantil do Rio de Janeiro. Agenor Barbosa, director. (14917) Q

Garde-Meuble

(Sob o patrocinio do industrial LEANDRO MARTINS)

Guarda e conserva *Moveis, Tapeçarias* e todos os objectos que guarnecem o interior de habitações, em edificio expressamente construido para esse fim.

Deposito: Praça Marechal Deodoro n. 6 — Tel. Villa, 2552.
Escriptorio provisorio: Rua dos Ourives, 41 — Tel.: Norte, 1500. (10362)

DIVERSOS

ANTES de comprar o remedio aconselhado, saiba o preço, na Drogaria André; 7 de Setembro 39. (737)

A PRESTAÇÕES, ternos sob medida. Entrega-se na 1ª prestação. Rua Lavradio 59, alfaiataria. (E 27266) S

ATERRO de bom saibro dá-se mediante o carreto. Telephone Central 1275. (E 29017) S

ALMANACK LAEMERT — Compra-se um usado por preço modico [illegible] (E 29020) S

AUTOMOVEL licenciado — Vende-se um, em perfeito estado [illegible] Av. Salvador de Sá 187. (E 28180) S

A PRESTAÇÕES, elegantes colletes [illegible] R. Visc. Itauna 131 [illegible] (E 27835) S

A'S REFEIÇÕES... Um calix de *Guaranesia* (8407)

AVALIAÇÃO de qualquer antiguidade [illegible] Café Cascata. (14788) S

BICYCLETTES, compram-se usadas [illegible] (E 28941) S

BAZAR CORRÊA — Faz feitios de vestidos [illegible] (E 28845) S

BORDADOS—DESENHOS — Fazem-se por preços modicos; rua Assembléa, 1º andar. [illegible]

CASA DE PENHORES — D. Maria Emilia [illegible] Rua do Carmo 1688 — Rio de Janeiro. Livraria Moderna. (533)

COMPRAM-SE machinas de costura, roupas de homem, armas, ferramentas, etc., rua Frei Caneca n. 167. Tel. C. 4133; attende a chamados. (E 23888) S

COMPRA-SE roupa usada, de homem. Paga-se bem. Attende a chamados; rua da Carioca n. 61. (E 26263) S

COMPRAM-SE moveis e tudo que guarneçam casas de familia ou commerciaes; chamados pelo telephone Central 5538, para Pinto ou rua São José, 57. (E 22718) S

NINON, O ROUGE CHIC em todas as casas de perfumarias.

(14022)

3$000 — Sóó lavar e enformar chapéos de Chile, Panamá e feltro, ficando novos; no beco do Rosario 2, largo de S. Francisco. (E 28829) S

COMPRAM-SE moveis, tapetes, louças, metaes, antiguidades e todo e qualquer artigo em geral; pagam-se os melhores preços. Não se desfaçam de seus moveis ou qualquer objecto usado, sem consultar nossa offerta; attende-se a chamados pelo telephone com urgencia. Central 3537; rua Frei Caneca n. 138 — A Guanabara. (E 22746) S

CASAMENTOS — Tratam-se dos papeis por 25$, no civil e 20$ no religioso, mesmo sem certidões, com rapidez e seriedade — J. Borges, rua Sete de Setembro 190, sob. Teleph. Cent. 2112, das 10 ás 6 horas. (E 27605) S

CORTINAS, cortinados e stores finos, vendem-se a prestações á rua Visc. Itauna 87, loja, Tel. N. 4731. (E 28572) O

CINEMA — Pianista com grande archivo, acceita chamados para tercetto ou quartetto. Carta a Gomes rua S. Leopoldo n. 59, casa 41. (E 27693) S

COMPRAM-SE roupas de homens, armas, ferramentas, talheres, instrumentos, machinas photographicas, binoculos e cautelas dos mesmos. Paga-se bem; rua da Carioca, 77, loja. (E 6764) S

COMPRAM-SE moveis, tapetes, cortinas, reposteiros, machinas de costura, louças, crystaes, bronzes, antiguidades assim como casas mobiladas de qualquer valor; paga-se o melhor preço possivel; attende-se pelo telephone 3296, Norte, á rua Senador Euzebio n. 89. (E 21891) S

COMPRA-SE qualquer quantidade de divisões de escriptorio e um encerado para consultorio. Cartas neste jornal, para R. V. (E 27712) S

COMPRAR ou vender joias sem receio de prejuizo, só na Joalheria Valentim, rua Gonçalves Dias n. 37. Attende-se a chamados, telephone 994 Central. Só se comprara joias de boa procedencia. (E 23208) S

Meias Completo sortimento para homens, senhoras e creanças. — CASA STEPHAN — Rua Uruguayana n. 12. (8580)

COMPRAM-SE moveis, tapetes, espelhos, cortinas, louças, apparelhos para lavatorio, machinas de costura, pinturas a oleo e mais miudezas; telephone para o Bahia, no beco da Carioca n. 28, pois é quem melhor paga. Telephone Central 5679. (E 28670) S

COMPRAM-SE moveis e pianos, moveis avulsos e casas mobiladas, tapetes, louças, crystaes, cortinas, machinas, cofres, prata e metaes, e tudo que represente valor; negocio decidido, seja qual fôr o valor. Chamados a Rocha á rua da Quitanda 24, telephone 2211, Cent. (E 26051) S

COBREM-SE abajours de qualquer feitio; preços modicos, á rua Invalidos 114, sobrado. (E 28907) S

Comichão — Empingens, Friciras, Darthros, Eczemas, Espinhas e Brotoejas, curam-se facil e completamente com "Dermicura" (não é pomada). Em todas as Drogarias. Dep. ger. Drogaria Leal, Rua São Pedro, 156 e Pharmacia Acre, Rua Acre, 38. Vidro 2$000. (E 23805)

CATARRHO DOS PULMÕES Cura rapida com o PEITORAL MARINHO — Rua 7 de Setembro, 186. (1070)

CARTAS de fiança [illegible] (E 29161) S

DINHEIRO?... [illegible]

DACTYLOGRAPHO — [illegible] Central 4014.

Vidros, espelhos e molduras SANTOS SEABRA & C. R. M. Floriano Peixoto 40 Telef. — N. 551. (14817)

DINHEIRO
J. Liberal & C.

Emprestam dinheiro sobre joias, cautelas [illegible] RUA LUIZ DE CAMÕES N. 60 Telephone Norte 1972. Aberto das 7 horas da manhã ás 7 da noite. (10013)

DINHEIRO — Dá-se sob garantia de moveis, notas promissorias, cauções de titulos, a juros de 1 % [illegible] rua do Rosario n. 172, sala 1. (13720) S

DINHEIRO sobre antecheses, hypothecas, juros de apolices, mesmo em usofructo, alugueis de predios, obras e a proprietarios, encontra-se á avenida Rio Branco 151, sala 10, com sr. Armando Alvim, das 10 1/2 ás 12, e das 3 ás 5. Telephone 5622 Central. (E 29104) S

DINHEIRO. Empresta sob hypotheca de predios, alugueis, construcções, promissorias, apolices, inventarios, e compra predio. Sr. Moraes, rua da Assembléa n. 117, 1º andar. (E 28921) S

ENJOOS DE MAR — Evitam-se e curam-se com a Baccharina mentholada. A' venda á rua 1º de Março n. 10 — Alfredo de Carvalho & C. Vidro, 3$500. (13476)

Emprestimos — Fazem-se sob inventarios, heranças hypothecas, alugueis, juros e caução de apolices. Fazem-se obras e pagam-se impostos em atrazo. Custeiam-se inventarios. Compram-se terrenos e predios. Com o sr. Carmo, rua do Carmo 57, das 10 ás 5. (F 28) S

ESTAS vantagens só na Casa Pecanha, que se fica possuindo um chapéo da ultima moda, reformado, por 3$000, no beco do Rosario 2, largo de S. Francisco. (E 28830) S

FERRAGENS, louças e trens de cozinha, por preços de occasião. Bazar Villaça, 126, rua Frei Caneca. Grande saldo de caldeirões e panellas para liquidar. Novidade em cestas para collegiaes. (E 26420) S

FORNECE-SE pensão a domicilio, na avenida Rio Branco n. 179, 2º andar. (E 24620) S

FAZENDAS de matta virgem, com estrada de ferro atravessando-as em 7 kilometros, proximo capital, tem para vender particular, srs. pretendentes dirijam cartas Caixa um do "Jornal do Commercio". (E 28919) S

FOX-TERRIER, vendem-se filhotes barato; na rua Benedicto Hyppolito n. 171, quitanda. (E 29086) O

GRAMOPHONES e discos — Compram-se em qualquer estado. Concertam-se gramophones. Discos a começar de $500; rua Uruguayana, 135. (E 27848) S

GALLINHAS de raça, ovos para reproducção, gallinhas e frangos gordos, especiaes; tem sempre grande stock a Ascurra Basse Cour, Ladeira do Ascurra n. 55. Tel. 551—B. M. (E 23262) S

CARTAS DE FIANÇAS para casas mais barato que noutra parte. Escriptorio mais antigo rua do Hospicio 176, sobr. (E 29170) S

GUARDA-VESTIDOS de 3 corpos, com espelhos de peroba natural ou cor de acaju', deseja-se comprar, de occasião, um ou dois eguaes. Avenida Rio Branco 183, 2º andar, direita. Telep. 4875 Central. (F 40) O

HYPOTHECAS a juros modicos, no centro e suburbios, com sr. Teixeira, na r. Rosario 89, sobr., sala 2, de 1-5 h. (E 26859) S

IMPORTANTE piano 1/2 armario e 1/2 cauda, vende-se (todos os dias). Rua G. Caldwell 162, T. 4953 Norte. (F 32) O

LYMPHATINA de H. Possollo é o unico remedio que preserva, aborta a cura radicalmente a erysipella. Vende-se na "A Medicina Popular", rua do Rosario n. 96 — A. de Lannes & Cia. (E 27548) S

LONA impermeavel, vendem-se capas dos diversos feitios deste tecido, apropriadas para viajantes; capas de borracha, fazem-se sob medida, recortam-se e concertam-se, na fabrica de H. Schayé, avenida Gomes Freire 19, tel. C. 1.074. (771) O

MACHINAS Singer — Novas, entregam-se a 10$ por mez!!! Dá-se bastidor, chapa e oleo. Trocam-se usadas por novas. Concertam-se e vendem-se usadas e novas, 20$, 30$ 50$, 80$, 120$ até 200$. Chamados A. Cotrim & Cª, rua da Alfandega n. 213, sobrado (esquina da avenida Passos). Tel. Norte 1065. (E 28292) S

MME. Vieitas, participa ás suas clientes, que continua a morar na praça da Republica, 84, fazendo massagens com machina electrica moderna. (E 23212) S

MACHINA cortar papel, franceza, vende-se rua Frei Caneca n. 75, por 700$000. (E 27877) O

MANICURE — systema francez — Vae a domicilio. Telephone Central 2530. (E 27874) S

MACHINAS de costura Singer, em prestações de 10$ mensaes. Vendem-se [illegible] (E 21888) S

MOLESTIAS dos cães. Veterinario [illegible] rua da Assembléa [illegible] (E 27840)

MOTOCYCLETTES de todas as marcas [illegible] Salvador de Sá 187. (E 28183) O

Mme. ZIZINA, M. CAMARA, viuva [illegible] cartomante [illegible] Nictheroy [illegible] (E 28235) S

DINHEIRO?... [illegible] (E 27713) S

MISSANGAS e vidrilhos, compram-se [illegible] (E 23124) S

MACHINAS de escrever e calcular [illegible] rua da Alfandega n. 137. (F 8) S

MODISTA [illegible] (E 27563) S

MOTOCYCLETTE, compra-se Harley [illegible] rua Pedro Americo n. 2. (E 28948) S

MOVEIS — Vende-se uma cama [illegible] (E 27929) O

MME. OLGA — Alta cartomante [illegible] (E 27691) Y

MME. OLGA continua com o seu consultorio [illegible] (E 27692) O

MME. [illegible] rua Frei Caneca [illegible] (E 29133) S

DINHEIRO — Juros de 7 % [illegible] PROMISSORIAS [illegible] (E 28999) S

GESSO PARA DENTISTAS
EM LATAS DE 7 E 2 LIBRAS
"EFFICAZ"
MARCA REGISTRADA
QUALIDADE SUPERIOR.
A' VENDA EM TODA PARTE.
Depositarios: Hasenclever & Cia.—Rio e S. Paulo. (11755)

MME. Vaguimar Lanzony — Cartomante brasileira, somnambula-clarividente e prophetica [illegible] rua Visconde do Rio Branco n. 380 [illegible] (E 27701) S

MODISTA de chapéos [illegible] Frei Caneca 35 s. (E 29133) S

MACHINAS de costura, vendem-se [illegible] (E 28510) S

No atelier de côrte, á rua Gonçalves Dias 56, 1º, precisa-se de [illegible] costura. Paga-se bem. (E 28842)

PARTICULAR vende, vestidos de crepe da China [illegible] (E 28590) S

PIANO allemão — Vende-se um de cepo de metal, cordas cruzadas [illegible] (E 28890) S

POSTES telephonicos [illegible] (E 27705) O

PRECISA-SE comprar um transito [illegible] (E 27023) S

NINON, O CREME DA MODA em todas as perfumarias

(14022)

QUITANDA e depositos de aves, ovos, fructas, etc. Recebe do interior mercadorias. Tem boa freguezia e regular varejo. Vende-se. Informar no deposito de pão da rua Piauhy n. 159, Engenho de Dentro. (E 28929) O

REGISTRADORA quasi nova, vende-se uma das maiores. Av. Salvador de Sá 187. (E 28181) O

ALUGA-SE — V. ex. precisa alugar casa? Dirija-se á Empresa Life, largo de S. Francisco n. 14, sobrado, telephone, Norte, 7, que diariamente lhe fornece a lista com informações minuciosas e completas de todas as casas vasias e a vagar em todo o Rio de Janeiro. (E 29153) S

SELLOS — Vendem-se baratos, albuns, séries e artigos philatelicos na avenida Rio Branco n. 109, 2º andar. (E 29072) O

SELLOS antigos ou modernos para collecção, compram-se e paga-se bem; "Casa Gomes"; rua 7 de Setembro n. 53. (E 28755) S

SERRA circular, vende-se uma quasi nova com diversas folhas, á rua Treze de Maio n. 7. (E 27816) O

SARDAS — Desapparecem em pouco tempo com o uso de *um só vidro de AGUA DERMICA*, maravilhosa descoberta que além de acabar definitivamente com as *sardas*, que tanto enfeiam as jovens, tambem cura as *espinhas, manchas do rosto* e as *coceiras produzidas pelo calor*, tornando a pelle alva e avelludada. *Attenção* — Remette-se registrada com toda a seriedade para qualquer parte do Brasil, mediante pedido e a quantia de 8$000 em carta registrada com valor declarado ao DR. FREITAS, PARA RUA DO OUVIDOR N. 50 — RIO DE JANEIRO. Dep. Drogaria Pacheco. (E 28587) S

SERRAS — "Sem fim de 36 1/2 x 8". Serras de Engenho de Quadro de diversas dimensões, em "stock", chegadas da America do Norte. Um virador moderno de toros, em serraria, de 5 toneladas. ESMERIS — SOLDAS de PRATA. Vendem-se á rua Senador Euzebio n. 200, Serraria Elisio Silva. (E 29003) S

SIDE-CAR de Indian, vende-se na casa Motor-Cycle, Salvador de Sá n. 187. (E 28182) O

TALHERES de Christofle Norblin, vendem-se 52 peças, de occasião; na Avenida Passos numero 104, loja. (E 29085) S

TRILHOS de 9 ms. Vendem-se 200 trilhos, pesando 110 kilos cada um. Avenida Rio Branco 109, sala 40. (E 27705) O

UM casal aluga metade de um esplendido sobrado a outro sem filhos, decente e modesto por 90$. Deixar cartas nesta redacção com as iniciaes D. L. (E 27904)

UMA senhora de educação e de tratamento, conhecendo bem o portuguez e sabendo cozer com perfeição roupa branca, deseja collocar-se em casa de familia distincta. Cartas para esta folha a D. Maria. (763) S

VALES de Souza Cruz a 1$600, de Vendo e S. Lourenço a 1$400 o cento, compram-se na rua da Assembléa n. 105. (E 28243) S

ADVOGADOS

ADVOGADO Corrêa de Oliveira, rua G. Camara 377. Terreo. Tel. 5447 N. Gratis aos pobres. (E 29142)

ADVOGADO Fernando Espindola de Mello — Ouvidor, 22. Tel. N. 4839. (E 23648) S

DESEMBARGADOR Juvenal Malheiros, advogado, largo de São Francisco, 36. (E 24858)

DRS. LAURO SALLES, Mem. Vasconcellos Reis e Eduardo de Faria, advogados; rua da Assembléa 29. Teleph. Cent. 1682. (E 18066) S

MEDICOS

DR. A. MONTEIRO — Medico — Parteiro — Operador. Com 19 annos de pratica, sendo seis de estudos nas Universidades de Lyão e de Genebra e nos principaes hospitaes de nove paizes da Europa. Applica e fornece barato o verdadeiro 914 allemão, que trouxe. Após a terceira viagem á Europa, reabriu consultorio gratis, para propaganda, das 10 á 1 e das 3 ás 8 da noite, á rua Marechal Floriano n. 55. (E 16050) R

DR. TALAMO
MEDICO-OPERADOR

Diplomado pelas Faculdades de Napoles e Bahia. Com cursos especiaes e pratica nas Faculdades e Hospitaes de Paris e Vienna.

Especialista em tratamentos rapidos e seguros das doenças uterinas, com methodos especiaes e indolores. Esterilisação da mulher, **POR INDICAÇÃO MEDICA**, com methodo absolutamente indolor.

Cura da fraqueza genital dos homens com methodos especiaes, novos, seguros. Blenorrhagia chronica, Syphilis, estreitamento urethral, anomalias congenitas e adquiridas. Atrophia e tumores dos testiculos, etc. Consultorio para homens, das 9 ás 11 horas. Consultorio para senhoras, das 2 ás 5 horas. RUA S. JOSE' N. 55. (E 27677)

DOUTORA Laura G. Pozzuoli Lemos, diplomada em B. Aires e R. de Janeiro, participa aos seus clientes e pessoas que necessitarem de seus serviços profissionaes que está residindo na Estrada da Freguezia 1012 — Jacarépaguá, onde recebe pensionistas para o tratamento do Utero e outras enfermidades; bons ares e todo o conforto necessario. (E 27932) R

Hydrocele, tumores dos seios, ventre e escroto

HYDROCELE — Cura radical, sem dôr, sem operação cortante e sem privar o doente das suas occupações habituaes.

DR. LUIZ DE MARCOS — Uruguayana 105, sob., das 2 ás 4. (8414)

Dr. Alvino Aguiar

Pulmões, estomago e rins—Tratamento das anemias, esgotamento nervoso, etc. — Consultorio: r. S. José, n. 51. Telephone, 5868, Central. Residencia: travessa do [illegible] (13567)

PARALYSIAS da face, dos braços ou pernas, hemiplegias, prisão de ventre por atonia intestinal, paralysia da bexiga e todas as molestias nervosas, pelos processos modernos de electricidade medica. Consultas das 3 ás 6 horas — Clinica do dr. Annibal Varges, avenida Gomes Freire, 99 — teleph. 1202 C. (C 14830)

Consultas gratis

Pelo dr. Luiz de Lima Bittencourt, da Faculdade de Medicina da Bahia, medico e operador, especialista em **Doenças dos olhos *ouvidos, nariz e garganta*** Todos os dias, das 3 ás 6 da tarde. [illegible] (C 14)

SENHORAS Cura de todos os padecimentos sem dor e sem operação, por novos processos. Hemorrhagias, perturbações das regras e todas as molestias dos ovarios, trompas, utero, bexiga e urethra. Tratamento ao alcance de todos. Adquirindo cartão póde ter hora marcada. Clinica do dr. Annibal Varges, das 3 ás 6 horas, avenida Gomes Freire, 99 — teleph. 1202 C. (C 14831)

IMPOTENCIA
Esterilidade, Neurasthenia, Insomnias, Espermatorrhea.
Cura certa, radical e rapida no Gabinete Electrotherapico do
Dr. R. Neves da Silva
LARGO DA CARIOCA 10.
Consultas de 1 ás 5. (14021)

DOENÇAS DO ESTOMAGO, INTESTINOS, FIGADO E NERVOSAS — *DR. RENATO DE SOUZA LOPES, docente na Faculdade. Exames pelos raios X, do estomago, intestinos, coração, pulmões, etc. R. S. José 39, de 2 ás 5, ás terças, quintas e sabbados. Res. Rua Voluntarios 33* (E 29062)

DENTISTAS

DR. SILVINO MATTOS—Extracções, absolutamente sem dôr, a 5$; dentaduras a 5$ cada dente; concertos em dentaduras a 10$; obturações a 5$. Trabalhos garantidos e pagamentos a prestações; na **rua Uruguayana, 3,** esquina da rua da Carioca; das 7 horas da manhã ás 5 da tarde; telephone — 1.555 — Central. (E 29136) R

CIRURGIÃO-dentista, formado, com longa pratica, deseja trabalhar com um collega de muita clinica. Informações Hotel Globo, quarto 57. (E 28819) R

Dr. O. E. Alvaro, 24 de Maio, 74, t. 1296 Villa. (E 23606) R

Dentes sem dôr — Tratamento e extracções completamente sem dôr pelo cirurgião-dentista Julio Junqueira de Aquino, avenida Central, 90, 1º and. Gabinete Electrico. (E 26570) R

DENTISTA a 2$000 mensaes, para obturação a granito, platina, curativos desde o primeiro dia; trabalhos de chapa, coroas, pivot, etc., por preços minimos e trabalhos garantidos; na Auxiliadora Medica, na rua dos Andradas, 85, sobrado, esquina da rua General Camara. Tel. N. 3157. (E 24677) R

DENTISTA Dr. Aldo Cunha —Diplomado e com dez annos de pratica. Tratamento rapido, garantido e completamente sem dor, por preços modico e em prestações. Executa pelo systema norte americano, chapas bridgework e todos os demais trabalhos de prothese. Consultorio, Andradas n. 85. (E 24676) R

DENTISTA a 2$ mensaes, trabalhos sem dôr e garantidos pelo systema norte-americano. Andradas 46. (E 27844) R

VENDE-SE um magnifico consultorio dentario á rua dos Andradas 97. Tem boa clientela. Trata-se no mesmo, todos os dias. (E 28692) R

VENDE-SE gabinete electro-dentario completo, com boa officina de prothese, podendo ser retirado ou continuar na mesma sala de predio moderno em rua central por aluguel razoavel. Trata-se das 9 ás 11, á rua Carioca 51 A, 2º andar. (E 28607) R

Dentista — **Concertos em dentaduras** de vulcanite ou ouro, feitos em poucas horas, por mais quebradas ou defeituosas que estejam, ficando como novas e garantidas; confeccionam-se quaesquer trabalhos de prothese dentaria com brevidade, perfeição e por preços razoaveis, no grande laboratorio prothodontico do **DR. SILVINO MATTOS, á rua Uruguayana, 3. Teleph. — 1.555 — Central.** (E 29135) R

PARTEIRAS

PARTEIRA. Mme. Palmyra trata de molestias de senhoras e suspensão por um processo rapido e garantido; consultorio e residencia rua do Rezende n. 60, Telph. C. 4777. (E 22751) S

PARTOS molestias das Senhoras e operações, por bons **MEDICOS** que curam corrimentos, hemorrhagias e suspensões; fazem apparecer o incommodo nos casos indicados, sem provocar hemorrhagia, tendo como enfermeira Mme. JOSEPHINA GALLINDO, do Hospital Clinico de Barcelona; consultas diarias á rua Sete de Setembro 162, sobrado. Gratis aos pobres. (E 27603) Y

PARTEIRA — Mme. TAVEIRA MORGADO, tendo pratica dos hospitaes da Europa, trata de molestias de senhoras e de suspensão. Attende a chamados a qualquer hora, gratuitamente, a pessoas pobres; rua Buenos Aires, 192, 1º andar, proximo á Avenida Passos, Teleph. 802, Norte. (E 27398) Y

GRAVIDEZ Evita-se usando a SANARGYNE ns. 1, 2, 3 e 4 — effeito seguro e inoffensivo á saude. Rua Angelica Motta, 123, estação de Olaria. E. F. L. Informações gratis. Enviam-se para qualquer parte. (E 28928)

MME. ELVIRA, parteira diplomada em partos, tratamentos do utero e suspensão, com 15 annos de pratica, preços sem egual, consultas gratis da 1 ás 4 horas; rua dos Andradas, 149. Tel. 4779, N. (E 24001) R

Professores e professoras

COLLEGIO — Compra-se um, que tenha internato e que seja num dos bairros da Capital. Cartas a esta redacção, a L. E. A. (E 29152) Z

ATTENÇÃO. Escrever á machina, sem olhar para o teclado. Tachygraphia — Ensino rapido. R. B. Cotegipe, 80, V. Isabel. (E 28580) S

AULAS particulares de latim, italiano, portuguez, francez e arithmetica para ambos os sexos. Prepara-se para exames e concursos. Uruguayana n. 77. (F 7) Z

CURSO PROPEDEUTICO — Praça Tiradentes 46. Preparatorios, concursos e commercio. Aulas á tarde. (E 21882) Z

CURSO de violino e bandolim: Aulas diurnas e nocturnas para ambos os sexos; tambem lecciona na residencia dos alumnos; rua Didimo XXXI — Villa Ruy Barbosa. (E 23141) Z

ESCREVER A' MACHINA — De qualquer maneira, é facil, mas nada vale. Escrever á machina direito, com arte, como deve ser, só se aprende na Escola Underwood, á Avenida Rio Branco 149, por cima do Cine Palais. Foi assim que aprenderam os 112 diplomados em dezembro p. passado. — Os diplomados pela Escola Underwood encontram sempre facilidade para collocação. (F 93) Z

ESCREVER A' MACHINA — Curso completo em 30 lições, com os dez dedos e em todas as machinas. ESCOLA "VELOX", largo de São Francisco n. 36, 1º. Quem não aprender em 30 lições tem direito á repetição gratuita. (F 77) Z

ESCOLA Normal (1º anno) e Pedro II; preparam-se candidatos aos exames finaes e de admissão; á rua da Assembléa 115. Escola Royal de Dactylographia; prof. Dr. Bandeira. (E 26806) Z

FRANCEZ, inglez e allemão; portuguez e outras materias, desde 10$ mensaes. R. Angelica Motta 123. Est. de Olaria. E. F. L. (E 28032) Z

FRANCEZ PRATICO

ESCOLA IDEAL — Escrever á machina e escripturação mercantil, deve ser a preferida para quem desejar aprender bem e rapidamente. as senhoras e senhoritas ali estarão á vontade, attendendo a que a escola funcciona em casa de familia de todo o respeito, tendo como prof. distincta senhorita, mensalidades desde 10$. A escripturação mercantil, o methodo de ensino é tão pratico, que em 2 mezes se fica habilitado; é prof. o sr. Oliveira Rocha. Rua São Christovão 82. Estacio de Sá. Tel. V. 3901. Funcciona de 9 ás 21 horas. (E 29140) Z

Ensina M. de Fossey. Edificio do Odeon, sala n. 9. (E. 27.660.)

INGLEZ, francez, escripturação. O unico curso que habilita em pouco tempo a falar e escrever o idioma — Gymnasio de Musicas, rua Carioca 43, sobrado. (E 27155) N

INGLEZ. Mr. Rodger (americano)— Ensina este idioma todos os dias, das 6 da manhã ás 10 da noite; preço modico; rua da Alfandega n. 199, sob. Tel. Norte 4657. (E 27884) Z

PROFESSOR formado nas Universidades de Paris e Leipzig, lecciona francez, allemão, latim, grego, philosophia. Escrever a M. Charles, avenida Rio Branco 7, 2º andar. (E 28654) Z

PROFESSORA de esmerada educação recebida na Europa, ensina portuguez, francez theorico e pratico, arithmetica, geogr., bordados, etc., r. da Quitanda, 72, 2º. Vae a domicilio. (E 25095) Z

XAROPE DE SÃO BRAZ

Cura tosse em 24 horas. Infallivel na asthma COQUELUCHE e tuberculose; vidro, 2$500. Em todas as pharmacias e drogarias. Depositos: Rua Marechal Floriano, 55; Uruguayana, 91; casa Huber, e drogaria Barcellos, em Nictheroy. (7412)

TACHYGRAPHIA — Nos Estados Unidos, 130.000 senhoras e senhoritas conhecem este systema de escripta. No Brasil ha falta de tachygraphos. O prof. Gonçalves Filho, diplomado em sciencias commerciaes, é a ultima palavra no ensino desta arte-sciencia. Habilita a escrever 60 a 80 palavras por minuto, no prazo de 5 a 6 mezes, desde que o alumno disponha do preparo sufficiente para este estudo, e seja pontual na frequencia. Aulas diarias, de 1 ás 9 da noite, pela insignificante mensalidade de 10$ (para propaganda) á rua Riachuelo n. 54, sob. (E 29128) Z

DACTYLOGRAPHIA — Ensino rapido e perfeito, prof. Mlle. Lygia Gama; escripturação mercantil, o melhor methodo, prof. Dr. Oliveira Rocha, rua G. Camara 377, terreo — frente á Prefeitura. (E 29141) Z

PROFESSORA de piano, canto, declamação. Grande premio de canto do Conservatorio de Paris. Excellente methodo que dá bonita voz ás pessoas sem voz e faz desapparecer todos defeitos; 127, Gustavo Sampaio Tel. Sul 810. (E 23526) S

PROFESSOR que ensina allemão, latim, grego, francez, inglez e portuguez, na sua propriedade; rua Sampaio Vianna n. 78 (Rio Comprido), acceita mais alumnos. (E 27702) Z

PORTUGUEZ, francez e inglez — Aulas theoricas e praticas, methodo especial pelo qual se garante ensinar a falar e a escrever correctamente em 5 mezes certos. Quem não aprender neste prazo fica com o direito de repetir outros tantos mezes sem pagar. Mensalidade 15$ e vae-se a domicilio. Rua Turf-Club 15, Maracanã. N. B. Preparam-se candidatos aos exames de admissão aos collegios P. 2º e Militar e garante-se approvação. (E 28000) Z

PRECISA-SE de uma professora de portuguez e francez, para 3 creanças; rua Angelica Motta n. 123 — Est. de Olaria, E. F. L. (E 28031) Z

PREPARAM-SE candidatos a exames de admissão ao Collegio Pedro II, por 15$ mensaes. Port., Francez, arithm., etc., 5$ cada; rua Marechal Floriano n. 136. (E 27987) Z

PROFESSORA com longa pratica de ensino, tendo algumas horas disponiveis, acceita alumnos de 6 a 10 annos. Vae a domicilio. Trata-se á rua S. José n. 79, 1º andar, das 2 ás 5 da tarde. (E 28843) Z

PROFESSORA estrangeira, lecciona francez, inglez e allemão, em sua residencia. Vae em casa dos alumnos; rua Sete de Setembro n. 195, 2º andar. (E 28837) Z

PROFESSOR Dr. Washington Garcia, director do Curso Propedeutico, á praça Tiradentes n. 46, tambem aceita contractos especiaes para leccionar preparatorios na residencia de alumnos. (E 28232) Z

PIANO — Ensina-se a principiantes, por preço modico; informações, telephone Villa 33. (E 27919) Z

TRASPASSA-SE um curso bem situado, proximo á Escola Normal, funccionando e completamente montado. Trata-se na rua do Uruguay 160. (E 28605) Z

GONORRHEA— e suas complicações. Cura radical por processos seguros e rapidos. Dr. JOÃO ABREU. Das 8 ás 11 e das 13 ás 18 horas: 64, rua de S. Pedro, 64. (720)

RAIOS X *para diagnostico e tratamento das doenças do estomago, intestinos, figado, pulmões, coração, rins, ossos, etc., pelo DR. RENATO DE SOUZA LOPES, Preços modicos. Rua São José 39, de 2 ás 5, ás terças quintas e sabbados.* (383)

TONICO BAY-RUM
O melhor tonico para os cabellos. Deposito: rua 7 de Setembro 127-129 — R. KANITZ. (989) S

ACTOS FUNEBRES

José Rollo
(4º ANNISTA DE DIREITO)

Mãe e irmãos participam a todos os parentes e amigos o fallecimento de seu pranteado filho e irmão, em Campos de Jordão, e convidam para acompanharem o enterramento que deverá sair hoje, ás 8 horas da manhã, da estação Central para o cemiterio de S. Francisco Xavier. (E 29121)

Maria Charlier Pereira Nunes

Dr. Christovão Pereira Nunes e filhos, dr. Sebastião Tostes de Alvarenga, senhora e filhos, convidam os parentes e amigos para assistirem á missa de 7º dia por alma de sua extremosa esposa, mãe, sogra e avó, D. MARIA CHARLIER PEREIRA NUNES, que será celebrada amanhã, terça-feira, 30 do corrente, ás 9 horas, na egreja de S. Francisco de Paula, pelo que desde já se confessam immensamente agradecidos. (E 29102)

Maria Oliva de Mattos Bernardes

Maria Amelia de Mattos, Franz Meurer, senhora e filhos e demais parentes agradecem, penhorados, a todas as pessoas, parentes e amigos, que acompanharam os restos mortaes de sua estimada sobrinha, cunhada, tia e parenta MARIA OLIVA DE MATTOS BERNARDES, e convidam para assistirem á missa de 7º dia que, por sua alma, mandam celebrar amanhã, terça-feira, 30 do corrente, ás 9 horas, no altar-mór da egreja da Cruz dos Militares. (E 29095)

Anna Ayrosa d'Oliveira Mancebo
(1º ANNIVERSARIO)

Os seus parentes convidam as pessoas de amizade da finada para assistirem á missa de 1º anniversario que mandam rezar, na egreja de São José, amanhã, terça-feira, 30 do corrente, ás 9 1/2 horas da manhã. (E 29107)

Major Francisco Salles de Carvalho

Olga Salles de Carvalho e Guiomar Salles de Carvalho, filhas do fallecido MAJOR FRANCISCO SALLES DE CARVALHO, agradecem, penhorados ás pessoas e associações que acompanharam o enterramento do seu extremoso pae e convidam de novo para assistirem á missa de 7º dia, que mandam celebrar na proxima quarta-feira, 1 de outubro, no altar-mór da egreja de S. Francisco de Paula, ás 9 horas, antecipando seus agradecimentos. (E 29114)

Maria Candida de Souza

Custodio Silveira de Souza e demais parentes agradecem ás pessoas que acompanharam os restos mortaes da sua idolatrada esposa, mãe, sogra e avó, MARIA CANDIDA DE SOUZA, e de novo convidam para assistirem á missa de 7º dia que, em suffragio de sua alma, mandam celebrar hoje, ás 8 1/2 horas, na matriz do Engenho de Dentro, pelo que, desde já se confessam gratos. (E 29115)

V. CONFRARIA DOS GLORIOSOS MARTYRES S. GONÇALO GARCIA E S. JORGE

Capitão José Carvalhaes Pinheiro

A Mesa Administrativa desta V. Confraria faz celebrar, em sua egreja, á rua da Alfandega, canto da praça da Republica, amanhã, terça-feira, 30 do corrente, ás 9 horas, uma missa pelo repouso eterno da alma do seu finado irmão, ex-Procurador Geral, CAPITÃO JOSE' CARVALHAES PINHEIRO; desde já convida todos os seus irmãos, a exma. viuva, filho, parentes e amigos do mesmo finado para assistirem a esse acto de piedade e caridade religiosa. Secretaria da V. Confraria, 28 de setembro de 1919. O secretario, *Julio José Barbosa*. (E 29117)

Rachel Gomes da Silva

Convidam-se as pessoas do parentesco e das relações de amizade da finada para assistirem á missa que, pelo repouso eterno de sua alma, se manda celebrar quarta-feira, 1 de outubro, ás 9 horas, na egreja de N. S. da Lapa do Desterro (largo da Lapa). (E 29131)

D. Anna G. de Arruda Araujo

Romeu J. de Araujo, viuva dr. Arthur Cherubim Gonçalves, Asdrubal de Araujo Gonçalves, participam o fallecimento de sua inesquecivel mãe e avó, e convidam os parentes e amigos para acompanharem o saimento funebre, que terá logar amanhã, á 1 hora da tarde, para o cemiterio de S. João Baptista, da rua Barão de Guaratiba 29. (E 29132)

Benjamin Kobylinski

Paulo R. Vianna & C., a viuva Albertina Jardim Kobylinski e seus filhos, Adão Kobylinski, senhora e filhos, Antonio Pedro Jardim e filhos, e demais parentes, de coração agradecem ás pessoas de amizade que prestaram seu valioso auxilio, no periodo da grave enfermidade, e aos que acompanharam os restos mortaes do seu sempre chorado amigo e socio, esposo, pae, filho, irmão, genro e cunhado, BENJAMIN KOBYLINSKI, e de novo os convidam para assistirem á missa de 7º dia, que, por alma do mesmo finado, mandam celebrar, no altar-mór da egreja da Lapa dos Mercadores (rua do Ouvidor), amanhã, terça-feira, 30 do corrente, ás 9 1/2 horas; antecipando desde já os seus agradecimentos. (F 31)

Alice Marinho Nunes

Jayme Gonçalves Nunes e filhos, Jovelino Pereira Leal e senhora, Porcino Affonso da Silva, senhora e filhos, Francisco Leal, senhora e filhos, Eduardo Pereira dos Santos Lara, senhora e filhos, Manoel dos Santos Lima, senhora e filhos, agradecem ás pessoas que se dignaram acompanhar os restos mortaes de sua esposa, mãe, nóra, irmã, cunhada e tia, ALICE MARINHO NUNES, e de novo convidam para assistirem á missa de 7º dia, que, pelo descanso eterno de sua alma, mandam rezar, no altar de N. S. das Dôres, da egreja do Santissimo Sacramento, amanhã, terça-feira, 30 do corrente, ás 9 horas. Por esse acto de religião se confessam eternamente agradecidos. (F 15)

José Fernandes Jorge

Maria Garcia Jorge e filhos, Vicente Garcia da Silveira e senhora, Carolina e Bemvinda Jorge, convidam para a missa de 30º dia, que por alma de seu sempre lembrado e querido esposo, pae, sogro e irmão JOSÉ FERNANDES JORGE, mandam celebrar amanhã, 30 de setembro, ás 8 horas, na egreja do Sacramento. (E 29181)

Julieta Ferreira Rozsanyi

Camillo Rozsanyi e familia, agradecem ás pessoas que acompanharam á sua ultima morada, os restos mortaes de sua idolatrada esposa, mãe, sogra e avó, JULIETA FERREIRA ROZSANYI, e convidam para assistirem á missa de 7º dia, que fazem celebrar amanhã, ás 9 horas, no altar-mór da egreja de S. Francisco de Paula, o que desde já agradecem. (E 29183)

Maria

Francisco Vieira da Silva e familia, agradecem ter acompanhado á sua ultima morada, a sua innocente filha MARIA, e á todas as pessoas que estiveram presentes ao acto.

Rio de Janeiro, 28 de setembro de 1919. (E 29164)

Ermelinda do Nascimento Sá

José do Nascimento Sá, dr. José de Oliveira Bonança, senhora e filhos, José Antonio Soares Pereira e senhora, Manoel Francisco de Brito, senhora e filhos e Edgard Stella do Nascimento (ausente), agradecem ás pessoas que acompanharam os restos mortaes de sua idolatrada mãe, sogra, avó, irmã, cunhada e tia, ERMELINDA DO NASCIMENTO SA' e convidam aos seus parentes e amigos para assistirem á missa de setimo dia que, em suffragio da alma, da saudosa finada, mandam celebrar, amanhã, terça-feira, 30 do corrente, ás 10 horas, no altar-mór da egreja de São Francisco de Paula. Por este acto de religião se confessam desde já agradecidos. (E 29013)

Anna Mariano de Oliveira

Os filhos, genros, noras e sobrinhos de ANNA MARIANO DE OLIVEIRA, farão celebrar hoje, ás 10 horas, na capella de N. S. da Victoria, na egreja de S. Francisco de Paula, uma missa de 6º mez, em suffragio da alma da mesma. [illegible]

Dr. Edmo. Modesto Martins de Mello

Modesto de Mello, Eugenio Martins de Mello, Placido de Mello, Maurillo de Mello, Maria Estephania Martins de Mello, Guilhermina Trindade Mello, Sophia Corina de Mello, as viuvas Luiz Paulino e Sá Carvalho, Placido Lopes Martins e Arthur Getulio das Neves, profundamente gratos á todos que acompanharam os restos mortaes de seu pranteado filho, irmão, sobrinho e afilhado o DR. EDMO MODESTO MARTINS DE MELLO e manifestaram sentidas condoencias pelo infausto motivo, convidam a todos os parentes e pessoas de amizade, para assistirem á missa que pelo eterno repouso de sua alma, mandam rezar amanhã, terça-feira, 30 do corrente, ás 9 1/2 horas, na egreja de S. Francisco de Paula. Por este acto de religião e caridade, antecipam os mais sinceros agradecimentos. (E 29179)

Alcides Martins Netto

Day Natha Teixeira Netto, Alvaro Martins Netto e familia, (ausentes), José Martins Netto e senhora (ausentes), Diogenes Martins Netto (ausente), Alvaro de Albuquerque e familia, Antonio Penalva Costa e familia (ausentes), Diniz Prado de Azambuja e familia (ausentes), José Balduino de Albuquerque e familia, viuva Teixeira Junior, filhas, genros e netos; Adelino Augusto Teixeira e demais parentes, agradecem as pessoas que acompanharam ao enterro de seu idolatrado e inesquecivel esposo, irmão, cunhado, primo, sobrinho, genro, tio e amigo ALCIDES MARTINS NETTO e convidam seus parentes e amigos para assistirem á missa que por sua alma, mandam rezar hoje, segunda-feira, 29 do corrente, ás 9 1/2 horas, no altar-mór da egreja da Candelaria.

Por esse acto de religião se confessam eternamente agradecidos. (F 83)

Victoria Lobo Leite Pereira

Francisco Lobo Leite, Pereira, Eulalia Horaida de Queiroz Lobo, Alice Lobo Leite Pereira e Alvaro Lobo Leite Pereira convidam os seus parentes e amigos á assistirem á missa que por alma da sua idolatrada filha e irmã VICTORIA LOBO LEITE PEREIRA fazem celebrar hoje, 29 do corrente, ás 9 horas na capella de Santo Ignacio, á rua Ruy Barbosa n. 226; e por esse acto se confessam agradecidos. (F 71)

Barão da Taquara

Os amigos do finado barão da Taquara, moradores no logar denominado Pavuna, em Jacarépaguá, mandam celebrar uma missa pelo descanço de sua alma, amanhã, terça-feira, 30 do corrente, ás 9 horas, na capella da Fazenda da Taquara e para esse acto de religião e preito convidam todos os parentes e amigos do finado a quem desde já agradecem. (E 28031)

D. Candida Machado Correa

Alexandre Corrêa, Alexandre Corrêa Junior, Alice Corrêa e Heliet, (ausentes), agradecem sinceramente, ás pessoas que se dignaram acompanhar os restos mortaes de sua esposa, mãe, sogra e avó, D. CANDIDA MACHADO CORRÊA, e de novo as convidam, e as pessoas de sua amizade, para assistirem á missa de 7º dia, que pelo eterno repouso de sua alma, mandam rezar hoje, segunda-feira, 29 do corrente, ás 8 1/2 horas, na egreja de Nossa Senhora do Parto, á rua S. José, pelo que se confessam summamente gratos. (E 27915)

Raul Vaz Pinto do Amaral
(FALLECIDO EM PORTUGAL)

Victorino Vaz Pinto do Amaral, esposa e filha, Arlindo Valle, esposa e filhos, Augusto H. Corrêa de Sá, esposa e filhos, José Osorio, esposa e filho, Alfredo Osorio, esposa e filhos, Manoel Vaz Pinto do Amaral e esposa (ausentes), Maria José Duarte Nunes e Maria Duarte Nunes Ramos convidam a todos os parentes e amigos de seu inesquecivel filho, irmão, cunhado, tio, neto e sobrinho RAUL VAZ PINTO DO AMARAL, para assistirem á missa de setimo dia que pelo eterno descanso de sua alma mandam rezar no altar-mór da egreja de S. Francisco de Paula, amanhã, terça-feira, 30 do corrente, ás 9 horas. Por esse acto de religião se confessam eternamente agradecidos. (E 27722)

General Firmo Pereira de Mello

Senhora, filhos e netos, participam o seu fallecimento aos seus parentes e amigos, e convidam para o seu enterramento, que será ás 17 horas, da rua Professor Gabizo 285, para o cemiterio de S. Francisco Xavier. (E 29180)

FLORICULTURA BARBACENA
Assembléa 113. T. 1837
Corôas e Palmas de flôres naturaes por preços modicos. (253)

Georgina e Maria Tavora

Belizario Tavora, senhora e filhos, mandam celebrar amanhã, terça-feira, 30 do corrente, uma missa no altar-mór da matriz da Gloria, Largo do Machado, ás 9 1/2 horas, suffragando as almas de suas inesqueciveis e santas filhas e irmãs, GEORGINA e MARIA BELIZARIO TAVORA, commemorando o 1º anniversario e o 1º mez de seu fallecimento. (F 101)

"URIC"
EM TABLETTES

Pharmaceutico Theophilo de Andrade. Especifico homœopatha que dissolve e expelle o acido urico, empregado com efficacia nas dores de rins, arthritismo, calculos, [illegible] biliis, artereo-sclerose, obesidade, gotta, eczemas e todas as perturbações do apparelho urinario. Não tem [illegible] Granado & Filhos, Uruguayana [illegible] Preço 2$500 (5372)

THE ROYAL BANK OF CANADA

INCORPORADA EM 1869

Capital autorisado $ 25,000,000.00 | MATRIZ | Fundo de reservas $ 16,367,150:00
Capital realisado.. $ 16.084,300.00 | Montreal, Canadá | Activo total. . . $ 463,151,302.00

OPERAÇÕES PRINCIPAES

DESCONTOS — EMPRESTIMOS — DEPOSITOS a prazo fixo, com prévio aviso e em conta corrente.
COBRANÇAS no interior e no exterior — COMPRA E VENDA DE LETRAS DE CAMBIO — ABERTURA DE CREDITOS no exterior para importações—ADIANTAMENTOS DE FUNDOS AOS EXPORTADORES CONTRA WARRANTS E DOCUMENTOS DE EMBARQUE.
INFORMAÇÕES AOS EXPORTADORES SOBRE OS MERCADOS NO EXTERIOR E SOBRE OS COMPRADORES.
Tendo cerca de 600 filiaes nos principaes centros do mundo, e correspondentes, acha-se o Banco em condições especiaes para offerecer excepcionaes facilidades.
COMEÇARA' A FUNCCIONAR A 1° DE OUTUBRO NO PREDIO 66-74 DA AVENIDA RIO BRANCO, OCCUPANDO PROVISORIAMENTE O 1° ANDAR, ATE' QUE ESTEJA PROMPTO O TERREO. (779)

CASAL
Precisa-se de um casal, sendo o marido para jardineiro e a mulher, perfeita cozinheira de forno e fogão; rua Salgado Zenha, 34. (F 34)

OLARIA
Precisa-se de machina para a fabricação de cerca de 5.000 tijolos diarios, e motor. Offertas para á caixa do Correio n. 704. (F 38)

VIAS URINARIAS

Syphilis, molestias das senhoras, estreitamentos urethraes (sem operação), gonnorrhéas chronicas, hydroceles, impotencia, espermatorrhéa. Dr. Caetano Jovine, da Faculdade de Medicina de Napoles e habilitado por titulos da do Rio de Janeiro. De 1 ás 5. Rua S. José 56, sob. Tel. 2155 Central. (13616)

MOENDAS
Vende-se um engenho de canna, armado em ferro, com engrenagem, com tres cylindros, de 16" por 24". Rocha Passos & C., rua Acre, 74. (E 28964)

Machina de impressão
Compra-se uma machina para impressão lithographica, typo B, movida á mão, a pé ou a electricidade. Rua Gonçalves Dias, 75. Casa Carlos Gomes. (E 29007)

ARMAZEM

Precisa-se de um, grande, proximo ao largo da Carioca. Informações ao gerente desta folha. (11399)

100$000
A' quem arranjar uma boa casa, com tres a quatro quartos, na rua Laranjeiras ou transversaes até Ypiranga. Aluguel até 200$000. Cartas á E. Moraes, Laranjeiras, 374. (E 29035)

INJECÇÕES
MLLE. AMARANTE
Encarrega-se de fazer injecções a domicilio. Só attende á chamados de familias. Telephone Villa, 1727. (E 29019)

SEM INJECÇÕES — SEM INJECÇÕES — Gonocelle
Cura-se em poucos dias a Gonorrhéa ou outro qualquer corrimento com o uso do GONOCELLE; não tem dieta nem affecta aos intestinos. E' em tablettes, por isso torna-se facil seu uso. Preço 4$000. Deposito, Sete de Setembro 61 — CASA HUBER. (14029)

Scotch Collie Dog
Vende-se por preço barato, uma cachorrinha puro sangue, de 4 mezes, verdadeira belleza. Rua Santa Ephigenia 78, S. Paulo. (E 28913)

Automovel Ford
2:800$000
Vende-se um, com licença, de particular, em perfeito estado. Cartas á Caixa Postal, 1248. (E 29049)

Papelão
N. 140, 150, 160, 180
Comp. Oceanica do Brazil
Rua São Pedro, 47
603

PIANO ALLEMÃO
Vende-se um piano allemão, está perfeito e novo, cordas cruzadas; na rua Visconde da Gavea 22, loja, perto do Quartel General. (E 28896)

Carro para fazenda
Vende-se um bom carro leve e forte, proprio para máos caminhos. Para ver e tratar á avenida Gomes Freire n. 50. (E. 27.690.)

Banco Mercantil do Rio de Janeiro
67, Rua Primeiro de Março, 67
Presidente João Ribeiro de Oliveira e Souza
Director —Agenor Barbosa
Banco de Depositos e Descontos
FAZ TODAS AS OPERAÇOES BANCARIAS 8410

FILM-DINHEIRO
Precisa-se de 650$000, sobre o penhor de um "film" novo. Prasi curto, e bom juro. Póde-se tambem vendel-o. Cartas para este jornal, F. P. (E 28908)

CASA
Vende-se uma para pequena familia, na rua Dr. Lino Teixeira n. 236, Estação do Rocha. Para vêr das 7 ás 9, e tratar na rua 24 de Maio n. 248 A. (E 28998)

ALFREDO MARTINS
(ESTABELECIDO EM 1903)
Representações, Commissões e Consignações

Acceita representação ou agencia de fabricas, casas commerciaes e de outros estabelecimentos congeneres, nacionaes e estrangeiros; encarrega-se de despachos na Alfandega e na Mesa de Rendas do Estado e, de todas as operações commerciaes concernentes ao ramo do seu negocio.

Escriptorio: RUA DE LAMARE, 152 — Caixa do Correio, 35.
Endereço Telegraphico: DOFRELA — Telephone n. 83
Codigos usados: A B C, 5ª edição, Ribeiro, Lieber's e Brasil.
CORUMBA'
MATTO GROSSO — — — — — — — — BRASIL. (314)

(104) FOLHETIM DO "CORREIO DA MANHÃ"

PEREZ ESCRICH

O Peso da Maldição

— Rogarei todos os dias a Deus pelas suas venturas e prosperidades.

— Obrigado, irmã Angela.

— Está em casa a sra. Martha?

— Saiu para fazer algumas compras, mas não póde tardar.

— Como desejo despedir-me della, esperarei.

— Antes de partir, com certeza minha mãe iria ao hospicio despedir-se da irmã.

— Nem sempre estou no hospicio. Infelizmente os pobres enfermos requisitam-nos com frequencia para junto dos seus leitos. Mas a minha visita de hoje não se reduz somente a despedir-me dos meus bons amigos; venho tambem cumprir o pedido que me fez uma senhora em cujos olhos brilhavam as lagrimas e em cujo rosto resaltava a pallidez do soffrimento.

Nos labios de soror Angela desenhou-se um doce sorriso; e como Thomaz a olhasse fixamente, não comprehendendo o sentido das suas palavras, proseguiu:

— E' tão singular a minha commoção, que não sei ainda se fiz bem em acceital-a; mas se não posso recusar o que me supplicam com lagrimas!

— A commissão diz respeito a minha mãe?

— Não; é para si, Thomaz.

— Para mim?...

— Sim. Trata-se de uma mulher que parece arrependida do que fez.

— Uma mulher? repetiu com estranheza o medico.

— Que muito bem conhece.

— Não sei...

— E' nova e formosa.

Thomaz estremeceu. Uma suspeita lhe passou pela mente.

— Chama-se Helena de Sandoval? perguntou elle.

— E' essa mesma.

— E que deseja de mim?

— Não sei.

— Nesse caso...

— Eu me explico. Helena foi esta manhã procurar-me ao hospicio e supplicou-me que lhe entregasse uma carta.

— Uma carta? Espanta-me tudo que me está dizendo, soror Angela; porque essa senhora não tem nenhum direito para vir novamente perturbar a paz da minha alma.

— Quiz esquivar-me a esta commissão, disse a irmã de caridade, baixando castamente os olhos, mas tive dó da pobre senhora, que murmurou ao entregar-me a carta: "Só em si confio, minha irmã. Sei que Thomaz me despreza, com justificados motivos. Esta carta, que póde ler, encerra apenas uma supplica: peço ao homem que tanto offendi que me perdôe!"

— E leu a carta?

— Não li: para quê? As lutas do mundo, as tempestades do coração acabaram para soror Angela desde que envergou o habito de irmã de caridade. Agora só me resta pedir-lhe, se alguma coisa lhe mereço, que responda, ainda que seja apenas duas linhas, á senhora que lhe escreve e que muito desejo servir, por motivos particulares.

— Está bom, minha irmã: dê-me a carta.

Soror Angela entregou a missiva a Thomaz, que leu para si e commovido as seguintes linhas:

"Thomaz. — Daqui a algumas horas vou partir com meu irmão, para uma viagem pelo estrangeiro; porém antes de abandonar Madrid, e ignorando se de Paris tomaremos a direcção do Mexico, minha patria, preciso tranquillizar o espirito, dirigindo-lhe uma supplica.

"Se eu não tivesse plena certeza de que escrevo a um homem de bem, em cujo peito se occulta um coração generoso, não ousaria pegar na penna. Serei, pois, franca com aquelle a quem tanto offendi, com aquelle cujo coração sincero uma noite despedacei implacavelmente.

"O meu inqualificavel procedimento ia-lhe causando a morte. Eu não tinha nenhum direito para brincar com a felicidade de um homem, e por isso lhe supplico pelo que tenha de mais caro no mundo, por sua boa e santa mãe, que me perdôe, deixando por castigo o fundo remorso que me atormenta.

"Por feliz me daria se se dignasse escrever-me duas linhas nas quaes me enviasse o esquecimento do passado e o seu perdão.

"E' tudo que supplico ao homem que tão puro amor me dedicou, e do qual apenas me atrevo a esperar compaixão. — *Helena.*"

Thomaz terminou a leitura fundamente commovido.

Tambem *ella* ia partir, tambem abandonava Madrid. Aquella carta era o ultimo adeus que lhe dirigia num instante de arrependimento.

(Continúa)

Semente de capim gordura roxo
Os srs. agricultores podem adquirir a da melhor qualidade na rua do Rosario ns. 80 e 82 — Gaspar Ribeiro & Comp. (E. 27.739.)

VENDE-SE
Vende-se, sem intermediario, um magnifico predio, com todo o conforto, moderno, rua 19 de Fevereiro n. 135, Botafogo. Póde ser visto de 1 hora ás 5 da tarde. Trata-se na rua Soares Cabral 6, Laranjeiras. (F 86)

Dr. Bengué, 47, Rue Blanche, Paris.

Venda em todas as Pharmacias
(12719)

COZINHEIRA
Precisa-se de perfeita cozinheira de forno e fogão; tratar á rua Salgado Zenha, 34. (F 35)

PHARMACIA
Pratico habilitado e honesto, accceita offertas vantajosas. Informações: tel. 141, Beira-Mar. (F 45)

CLINICA CIRURGICA

Dr. Crissiuma Filho, membro da Academia e cirurgião da Santa Casa, com longa pratica e frequencia dos hospitaes da Europa, dispondo de instrumentos e installações apropriadas, trata com especialidade as doenças dos apparelhos urinario e da geração do homem e da mulher. Tratamento especial dos estreitamentos da urethra e hydroceles sem operação cortante, dos tumores do ventre e seios. Cura radical das hernias, hemorrhoidas e fistulas. Operações em geral.
Consultas: nas terças, quintas e sabbados, ás 14 horas, na rua Rodrigo Silva n. 7. Residencia: CASA DE SAUDE DR. CRISSIUMA FILHO, Rua do Riachuelo n. 302 (6049)

Auto caminhão
Compra-se um pequeno, novo ou usado, perfeito. Offertas para a caixa postal, 704. (F 37)

MOTOR SUISSO
Vende-se um 7 1|2 H. P., com escovas e reostato perfeito. Rua Frei Caneca n. 7. (E. 27.876.)

Poderoso Fortificante

NEUROBIOL

O mais efficaz remedio contra fraqueza nervosa e organica, debilidade sexual, neurasthenia e dispepsias

Base de quina—com kola, guaraná, iodo e glycero-phosphato de sodio

A' venda nas principaes pharmacias e drogarias.
Depositarios:
Drogaria Leal, S. Pedro, 156
E
PHARMACIA PRADO, Mal. Floriano, 99
(E 29054)

Aulas de portuguez
Waldemiro Potsch, professor do Collegio Pedro II. Cattete n. 104. (E 26008)

OLARIA
Aluga-se uma; trata-se das 11 1|2 ás 12 1|2, na rua Frei Caneca n. 35, loja. (E. 27.179.)

Oleo de linhaça
COMPANHIA OCEANA DO BRASIL
47, Rua S. Pedro, 47
601

COZINHEIRA
Precisa-se de uma boa á rua Copacabana n. 776. Paga-se bem. (E 29040)

PHARMACIA
Precisa-se de um servente, com pratica; rua Sete de Setembro, 139. (E 28882)

A. COSTA ARAUJO
Rua da Constituição n. 78
Junto á Praça da Republica
Telephone: Central 4450
MADEIRAS E MATERIAES DE CONSTRUCÇÕES
Completo sortimento de madeiras serradas em todos os comprimentos, grossuras e qualidades.
— Preços modicos — (8274)

DECAUVILLE
Compram-se trilhos Decauville, wagonetes e rodeiros 0,50; informações e preços para a caixa postal n. 704. (F 39)

Piano ou autopiano
Compra-se, para particular, de bom fabricante, ainda que precise concerto; paga-se bem. Chamados telephone Villa n. 241. (E. 25.940.)

Motores á kerozene HERCULES

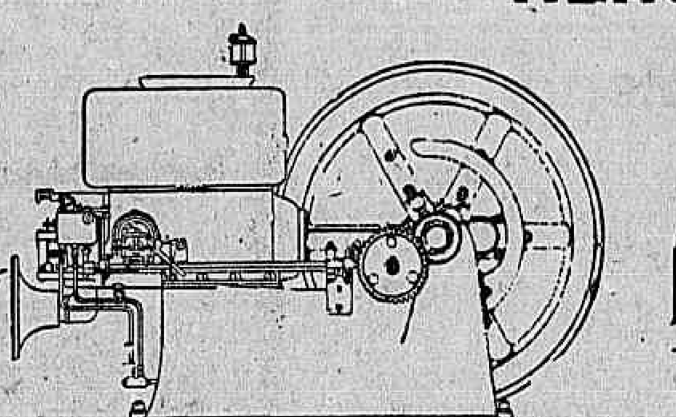

Para lavoura

EM STOCK NA
Companhia Geral Commercial
RUA 1° DE MARÇO, 95
Tels. N. 2611 e N. 4071—Caixa Postal 400 —:— Endereço teleg.—ALMINKO
RIO DE JANEIRO (559)

TERRENO . .
Vende-se um na r. Alzira Brandão, entre 87 e 91. Trata-se, Boulevard 28 de Setembro, 263. (E 29033)

Gatinhos Angorás
Vende-se um lindo casal, puro sangue, á rua da Alfandega 207, sobrado. (E 29038)

PIANO
Vende-se um do fabricante Philippi Fréres, na rua Visconde Figueiredo n. 75. (F 13)

STANNOXYL
PARA O TRATAMENTO DE ESTAPHYLOCOCCOS
Base de oxydo de estanho metallico, isento de chumbo.

E' um producto scientifico que a medicina moderna reconhece como o mais adequado nestes casos: Furunculose, Anthraz, Osteomyelite, Sycose, Terçóes, Acnea, Abcessos do seio e Lymphagite das mulheres que amammentam, Infecções secundarias da tuberculose pulmonar, etc.

EM DROGARIAS E PHARMACIAS

Lembramos aos srs. medicos os demais productos scientificos do Laboratorio de Robert & Carriére, Paris, dos quaes temos stock.

Declaramos ainda mais: E' falsificado todo producto com nome de Robert & Carriére, se não tiver a etiqueta da marca registrada conforme impressa ao lado.

Todo o producto do Laboratoire ROBERT & CARRIÉRE de PARIS que não fôr revestido d'esta etiqueta, é falsificado. Exija-se a marca e a firma dos Unicos Concessionarios e Importadores para o Brasil — H. Millet & J. Roux

H. Millet & J. Roux, Unicos agentes para o Brasil, Argentina e toda Sul-America. RUA DA QUITANDA N. 3, esq. S. José. — Tel. Central, 357 — Caixa Postal 1865. — RIO DE JANEIRO. (79)

PHARMACIA
Pratico muito habilitado e honesto, offerece-se para trabalhar; cartas para esta redacção á Silva. (E 29029)

Pintura de cabellos
Cabelleireiro. Tinge todas as cores, a 10$ Rua General Camara n. 110. Tel. Norte n. 3.368. (E. 28.551.)

AUTOMOVEL
Vendem-se duas baratinhas, do fabricante "Zebre". Rua Maranguape, 7. Silva Figueiredo. (E 28815)

A IMPOTENCIA
é CURAVEL??? — SIM!!! — COMO??
Pedindo (agora, já, hoje,) prospectos e informações (GRATUITAMENTE) ao Representante no Brasil, da
Radium Meliorating Medicamentally Co.
Sr. Wistremundo Alves Simões — Caixa Postal n. 50 — Rio de Janeiro — Brazil. 477

Lulu' da Pomerania
Vendem-se filhotes femeas, puro sangue, com mez e meio de edade, brancos, na rua dos Araujos 21, telephone 4290, Villa. (F 36)

Empregado para escriptorio
Precisa-se de um rapaz com pratica de escriptorio commercial. Dirigir-se á rua do Passeio n. 50. (E. 27.778.)

Lampadas Philips

DE 120 VOLTS
Luz brilhante e economica
São as melhores
GRANDE STOCK
Ao Telephone de Ouro
F. F. BRAGA & C.
48, RUA GONÇALVES DIAS 9474

Casa em Copacabana
Vende-se a esplendida e confortavel casa da rua Domingos Ferreiros 342. Para ver e tratar na mesma. (E. 25.546.)

Praia de Botafogo
Vende-se um rico predio neste local. Trata-se com o sr. Maia, á rua do Rosario n. 143, das 14 ás 17 horas. (E. 27.595.)

OFFICINA ELECTRO-MECHANICA
Enrolamento de qualquer machina electrica, compram e vendem motores, Dynamos Alternadores
Montagens, Installações de Usinas, Fazendas, etc., no Rio ou em qualquer Estado
MANGEON & PAPA
Rua General Camara, 161 — Tel. Norte 2256
RIO DE JANEIRO (14444)

TERRENO
Aluga-se um bom desvio de estrada de ferro; trata-se das 11 1|2 ás 12 1|2, á rua Frei Caneca n. 35, loja. (E 27179)

FORMIGAS
Acabam facilmente usando-se o FORMICIDA STRUVE, em pó. Vidro 2$500; á rua do Ouvidor n. 77, Hortulania. (E. 27.109.)

Sabonete *Lambert*
O MELHOR, MAIS PURO E PERFUMADO
ANTISEPTICO, HYGIENICO, CURATIVO-PRESERVATIVO
LAMBERT-RIO

Consultorio medico
Vende-se um mobiliario completo. Trata-se com Lima Carvalho, rua do Ouvidor 32, 1°, das 13 ás 14. (E 29044)

ARMAZEM
Traspassa-se um armazem, em rua commercial, com 25 metros de fundos, por 7 de largura. Cartas á caixa deste jornal, á Barbosa. (F 67)

PIANOS AUTOMATICOS E ELECTRICOS DE TODOS OS SYSTEMAS como tambem harmonios, orchestrions e pianos communs concerta-se com toda garantia na RUA DAS MARRECAS 18. — Tel. C. 2336.
(E 27246) ADOLPHO BENGELL & Cia.

Administrador
Homem competente em lavoura, dispondo de pessoal superior para todo o serviço de lavoura, tiragem de lenha e fabricação de aguardente e assucar, deseja uma boa fazenda para administrar, com urgencia, pois está com o seu pessoal parado. Cartas a A. Pereira, á rua da Constituição n. 71 — Rio de Janeiro. (E. 27,841.)

Fazendas de criação e culturas
Vendem-se duas com boas mattas, excellentes pastos, cafezaes e terras de cultura. Bemfeitorias em perfeito estado, a cinco horas desta capital. Para informações á rua S. Pedro n. 61, 1° andar, com José, de 1 ás 5 horas da tarde. (E. 28.693.)

C. H. Amor e Fé em Deus
MEDIUNS INVISIVEIS
Para obter consultas e *Diagnosticos* de *Qualquer Molestia*, é só dirigir á Caixa do Correio n. 1352 (Rio de Janeiro), do Centro Humanitario acima, mandando o *Nome, Edade, Profissão, Residencia* e um *Sello* de *100 réis* para a resposta. (476)

CADELLA COLLIE
Compra-se uma, pura, vermelha, de um a dois annos. Quem tiver, póde dirigir-se ao sr. Moura, na rua do Espirito Santo, 40. (E 27934)

ARMCO
FERRO PURO
RESISTENTE A' FERRUGEM
INEGUALAVEL EM DURABILIDADE e DUCTILIDADE
CHAPAS PRETAS e GALVANISADAS PARA TODOS OS FINS
BOEIROS CORRUGADOS GALVANISADOS PARA ESTRADAS DE FERRO E DE RODAGEM
AMERICAN ROLLING MILL CO.
ESCRIPTORIO AV. RIO BRANCO 108
CAIXA DO CORREIO
FABRICA E DEPOSITO
RIO DE JANEIRO

914 BILLON
Medicamento e applicação 20$000. Cura abortiva da syphilis e da blenorrhagia por injecção na veia. Medico especialista. Consultas diurnas, das 3 ás 5; nocturnas, das 7 ás 8. Rua Sete de Setembro n. 170. (14714)

ATTENÇÃO
Retratos a crayon, executam-se com perfeição, a 20$ e 30$000. Assim como temos um variado sortimento de quadros para sala de visitas e ditos para sala de jantar, a preços de reclame. Encarregamonos de collocação de vidros a domicilio, por preços modicos, espelhos, quadros, por encommenda, e outros artigos. Especialidade em estanhar vidros de espelhos velhos. Simões Feliciano da Rocha, rua Visconde do Rio Branco n. 61. Rio de Janeiro. Tel. Central 1568. (E 23552)

Pedras Açorianas
Para moinhos de fubá: Rocha Passos & Comp., rua Acre n. 74. (E. 27.743.)

IMPOTENCIA
Cura radical sem uso de remedios em sua propria residencia
DR. M. T. SANDEN
RUA DA QUITANDA 31, 1° andar — sala 2 — Rio de Janeiro — Caixa Postal 503. — Prospectos e informações gratis, verbaes ou por carta, das 10 da manhã ás 6 da tarde. (E 23834)

LOTERIAS

COMPANHIA DE LOTERIAS NACIONAES DO BRAZIL

Extracções publicas, sob a fiscalisação do Governo Federal, ás 2 ½ e aos sabbados ás 3 horas, á RUA VISCONDE DE ITABORAHY, 45

HOJE — 359 — 15ª	HOJE — DEPOIS D'AMANHÃ — 361 — 5ª
20:000$000	20:000$000
Por 2$400, em terços	Por 2$200, em meios

SABBADO, 4 DE OUTUBRO. — A'S 3 HORAS DA TARDE 300 — 47ª

100:000$000

POR 8$000, EM DECIMOS

Os pedidos de bilhetes do interior devem ser acompanhados de mais 700 réis para o porte do Correio e dirigidos aos agentes geraes: NAZARETH & C., RUA DO OUVIDOR N. 94, CAIXA N. 817. End. Teleg. LUSVEL e á CASA F. GUIMARAES, RUA DO ROSARIO N. 71, esquina do beco das Cancellas, Caixa do Correio n. 1.273.

LOTERIA DE SÃO PAULO

Extracções ás terças e sextas-feiras, sob a fiscalização do Governo do Estado.

Amanhã 15:000$000, por 1$000

J. AZEVEDO & C.ª — Concessionarios — S. Paulo
VENDE-SE EM TODA PARTE. (14834)

RAIOS X
Consulta com exame pelos Raios X, 20$000, para o diagnostico e tratamento das doenças do estomago, intestinos, figado, pulmões, coração, rins, ossos, etc. — Photographias. — DR. JORGE A. FRANCO, Especialista 15 Largo da Carioca, de 1 ás 6, todos os dias. Tel.: C. 3128. (E 25444)

Rio Mensageiro
Junto a este jornal — Entrega volumes a domicilio e recados urgentes e garantidos. Tel. C. 58. (E 23890)

GRANDE HOTEL
LARGO DA LAPA
Casa para familias e cavalheiros de tratamento. Optimos aposentos, ricamente mobilados de novo. Ascensores, telephone em todos os andares, ventiladores e cozinha de 1ª ordem. End. Telegr. "Grandhotel" (13479)

FERREIRO
Precisa-se um bom na Cia. Cervejaria Brahma; rua Marquez de Sapucahy n. 200. (765)

CINEMATOGRAPHO
Vende-se um de bom fabricante, ainda novo. Para mais informações, na gerencia desta folha. (C. 13654)

RODA DA FORTUNA

1884 — 2692
8352 — 7393
6143 — 3467

extingue a caspa e produz um lindo cabello, longo e lustroso. Tende a certeza de que, adquirindo o vigor do Cabello, conservareis, com o seu uso, a abundancia e magnificencia do vosso cabello, até uma edade avançada. — Agente: H. RINDER — Caixa Postal, 2014. — RIO. (417)

TERRENO
Vende-se um na rua Barão de Mesquita 574, com 17,90 por 45, todo arborizado, e grande quantidade de materiaes; trata-se na mesma rua, esquina de Uruguay. Padaria; teleph. Villa, 1042. (E 28818)

PALHA E PAPEL
Contrata-se a retirada de palha e papel dos armazens do Caes do Porto. Trata-se no segundo andar do predio á rua da Saude n. 1 — Contabilidade com o sr. A. Reis. (E. 28.456.)

JOIAS
Compram-se, vendem-se, trocam-se, concertam-se, fabricam-se. Assim como se compram ouro, platina, prata, objectos antigos, brilhantes e perolas.
CASA OLIVEIRA
OLIVEIRA & FREIRE
RUA DOS ANDRADAS N. 54. — Telephone, Norte 4772.
(E 29129) Caixa Postal n. 1308.

Casa mobilada em Botafogo
Aluga-se para familia de tratamento, a magnifica casa da rua Voluntarios da Patria n. 461, pelo praso de um anno. Póde ser vista das 10 ás 17 horas, todos os dias; informa-se com Costa Braga & C., á rua de S. Pedro n. 72. (F 51)

PLATINA A 19$ A GRAMMA
Ouro, joias com brilhantes, pedras preciosas, cautelas de penhores e prata, de 50 a 160 réis a gramma, compram-se e quem mais vantagem offerece é na rua Buenos Aires n. 216, antiga do Hospicio, officina de ourives e lapidação de diamantes. (F 23)

OPERARIOS
Precisa-se de alguns na Cia. Cervejaria Brahma. — Rua Marquez de Sapucahy n. 200. (14895)

SANTA CRUZ
Aluga-se uma casa á rua Petropolis n. 122, com 5 quartos, 2 salas, cozinha, W. C., banheiro, luz electrica e outras commodidades. Vende-se em Engenheiro Trindade, bons lotes de terras, proprias de 11 x 58, preço de occasião. Trata-se na rua do Commercio, 83. — Santa Cruz, E. F. C. B. — 3.ªs, 5.ªs, sabbado e domingo, com o sr. Julio Nobile Tozzuoli. (E 27931)

BELLEZINA
(Do pharmaceutico J. D. Santos)
Producto scientifico de belleza, para branquear, aformosear e conservar a pelle, destruir sardas, espinhas, cravos, manchas, rugas, etc. Dá á cutis, frescura, torna o rosto e collo alvos, emprestando á pelle o viço constante da mocidade e da belleza. A' venda em todas as pharmacias e á rua Uruguayana n. 66. (E 28889)

GRATIS
Si quer ser feliz em negocios e em amizades, gosar saude, não perder no jogo, aprender a hypnotisar e a magnetisar, educar a vontade, augmentar a memoria, ser clarividente, conhecer a fundo a magia, livrar-se das influencias estranhas e dominal-as, vencer as difficuldades da vida e alcançar a felicidade e a paz, peça já o MENSAGEIRO DA FORTUNA, de Aristoteles Italia. Dá-se em mão ou manda-se pelo Correio, gratis, a quem enviar este annuncio ou citar o nome deste jornal. Escreva para A. Italia, á rua da Misericordia n. 16, 1° andar, esq. da rua S. José e proximo á praça Quinze de Novembro. (E 22847)

Rs. 1:000$000
Um senhor offerece esta importancia como fiança de collocação em boa casa commercial desta praça, para caixa ou cobrador, facilitando ainda por escripto optimas referencias de firmas com as quaes sempre negociou. Resposta por esta folha á R. Leite. (E 28965)

Papel Carbono finissimo
Em todas as côres, podendo dar 10 cópias muito nitidas, proprio para machina de escrever, para Estradas de Ferro e Estatistica. Grande stock — Optima qualidade e todos os formatos. Importação especial da Papelaria Faria, Moreira & Macedo. Rua da Quitanda, 89, RIO. (E 23914)

ODEON -

Companhia Brasil Cinematographica
Capital 1.000:000$000
Séde: Rio de Janeiro—Avenida Rio Branco 137
Director Presidente : F. SERRADOR

Sempre novidades, mas grandes novidades - é o nosso lemma.
Unicamente films grandiosos, de arte, de **artistas de fama** - eis o nosso proposito

Para HOJE, os nossos 2 salões (e, emquanto esperais, tereis a grande orchestra ANDREOZZI no nosso luxuoso salão de espera) estão á vossa disposição para apreciardes o film grandioso

A DESCOBERTA DA AMERICA

Ultimos soberbos episodios da vida de Christovão Colombo - **Detalhes ineditos, para quasi todos, do que foi a sua** descoberta e colonisação das Antilhas

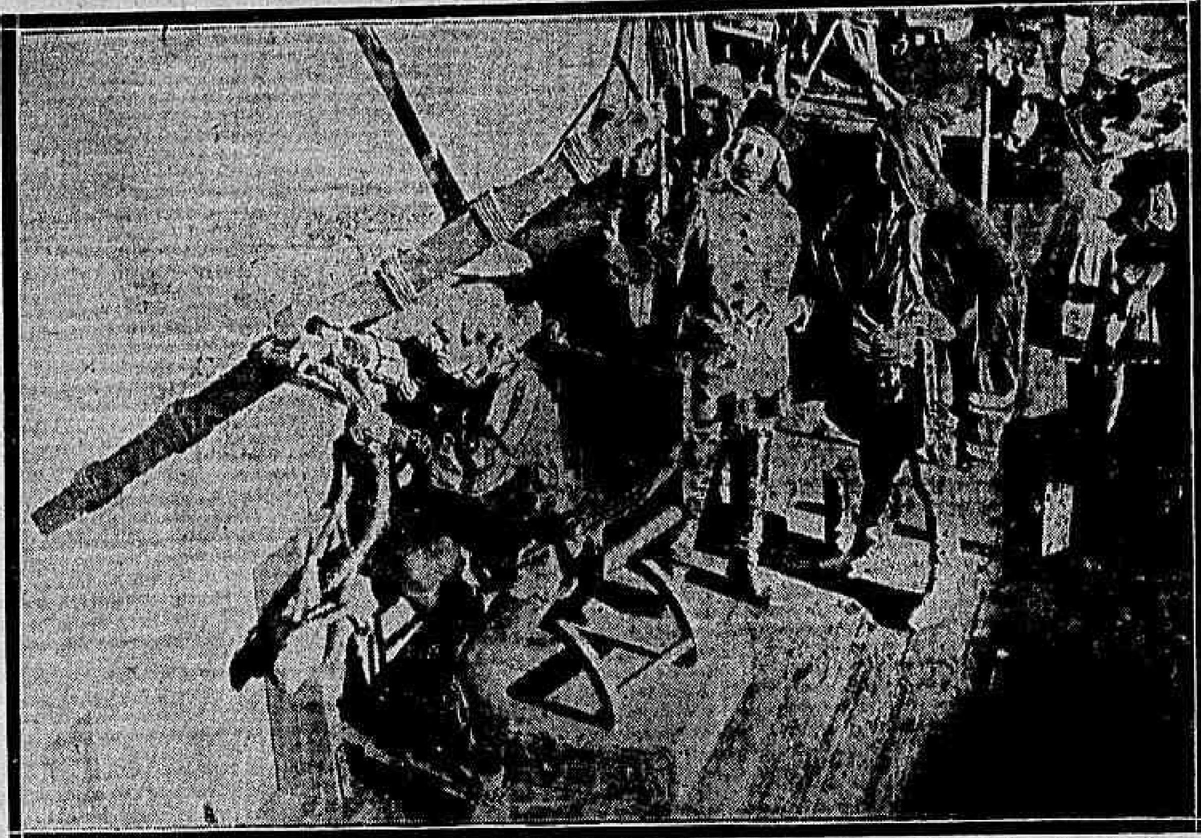

A obra immortal

com a descoberta e colonisação de out as ilhas, e entre ellas CUBA e HAITI

No apogeu da gloria

com a segunda ex edição, dominação do gentio, visita á rainha Anacroana

A triste recompensa

mente vê a intriga da côrte de Hespanha, e a prisão e encarceramento de Christovão

O fim de um grande homem

Cada episodio, uma parte, com musicação especial, descriptiva, admiravel, arranjada e dirigida na orchestração pelo maestro GERMINI

Interpretação de **WAGUE**, professor de musica no Conservatorio de Paris, no papel de

Christovão Colombo

e do **Mme. MASSART**, do theatro Antoine, de Paris, em

Rainha Izabel, a catholica

A Festa Nacional Belga
Os Grandes Festejos da Victoria, em Londres.
O 14 de Julho em Strasbourg e em Constantinopla.
A Grande Festa da Independencia da Polonia

são os principaes assumptos, de grande actualidade, do numero de hoje do

Gaumont-Actualidades

com os seguintes detalhes :

VARSOVIA — A Nação Polaca celebra festivamente a sua Independencia. — O general Pilsuiski, Presidente da Republica, entrando na cidade de Varsovia. — A missa campal.

CONSTANTINOPLA — Celebrando o dia 14 de Julho, realizou-se uma grande parada militar em presença do general francez Franchet d'Esperey.

STRASBURGO — (Alsacia) A população alsaciana enthusiasticamente celebra o primeiro 14 de Julho da Victoria.

LONDRES — As grandes festas da Victoria.

BELGICA — As grandes festas nacionaes da Belgica. — A visita do Presidente da Republica Franceza. — A chegada á gare do Norte do Presidente Poincaré e do Marechal Foch. — Entrega de condecorações pelo heroico burgo-mestre, Mr. Max. — O festejo patriotico na Praça Maior. — Parada militar e desfile. — A recepção nos Paços Municipaes. — Em Gand — Em Anvers.

Quinta-feira — 5 grandes e queridos artistas **June Elvidge, Carlyle Blackwell, Montagu Love, Evelyn Greely e Johny Hinny**, em um bello romance

AMOR E CIUMES — Um film que vae fazer enorme sucesso

CINE BOULEVARD — A Casa do **Julgamento** 6 actos e 3º episodio de **Força e Nobreza.**

CINEMA ANDARAHY —**OS SETE CYSNES** interpretação de MARGUERITE CLARK e **Fantomas** 1º episodio em 4 actos.

Em 6 de Outubro no ODEON

Corações do Mundo

Mlle ROBINNE — PATHE'

PATHE'

Sunshine Fox Comedy
TROMBETAS NASAES

HOJE - MLLE. ROBINNE (Da Comedie Française) - HOJE

A Deusa da Belleza — A graça, a formosura e a delicadeza franceza em pessoa, no drama cruel de GUY DE MAUPASSANT

EXPIAÇÃO

VI actos — PATHE'

O resurgimento do palco francez. Ao seu lado artistas, taes como **Croué** e **Lagrenée**, todos da Comedia Franceza.

MLLE. ROBINNE

Vive a cruel existencia da artista que espia na vida do filho um peccado da mocidade.

Os "matizes" do soffrimento deste coração de mulher e as situações empolgantes deste drama moderno, cuja belleza de ROBINNE realça, torna-o uma obra prima

E a Sunshine Fox Comedy: **TROMBETAS NASAES** Sunshine Fox Comedy

Interpretada pelo famoso comico **Hamilton** (Han). — Coadjuvado por meia duzia de nymphas, Han é impagavel, nas mais complicadas situações. — Cada espirro é peior que a trombeta de Jericó no dia do Juizo Final. Uma gargalhada de principio ao fim.

CINEMA AVENIDA

Primeiro exhibidor, no Brasil, dos celebres films PARAMOUNT

HOJE um novo e monumental programma. Uma pellicula que foi creada por um dos maiores mestres da moderna cinematographia, J. Stuart Blackton e animada pela mocidade e pela belleza de

ANN LITTLE

a companheira de glorias de Wallace Reid, uma das artistas mais encantadoras da scena muda americana

O MUNDO A' VENDA

Seis actos magnificos e primorosos da PARAMOUNT, a marca sem competidora, a grande marca da aristocracia «yankee»

Hoje, uma victoria a mais do Avenida, o templo das notabilidades

BREVE, a galante, a mais joven das celebridades da tela LILA LEE

Em uma nova e estupenda interpretação

JUBILO AMARGO

BREVEMENTE

ABERTURA DO

Cinema Central

AVENIDA RIO BRANCO, 168
Esquina da rua Santo Antonio
Propriedade da Empresa Cinematographica

PINFILDI

O MAIOR CINEMA DO BRASIL

com 1.600 logares, grande terraço lateral, circulando os camarotes e um bello salão nobre. Arejado por 32 portas e janellas. Construcção moderna em cimento armado, dirigida pelo engenheiro Pedro Gualdi. O mobiliario em typo egypciano, executado pela marcenaria Auler e a electricidade, novidade, installada pela Casa Lucas. Sala de recepção ricamente ornamentada.

BREVE, sómente films de successo ! ! ! (E 29168)

O Templo das Celebridades

CINE PALAIS

Dominando Sempre

O publico nos será grato pela apresentação deste celebre film, já exhibido ha anno e meio no PARISIENSE, a preços especiaes, e que volta ao écran carioca, apresentado pelo CINE PALAIS, desta vez, porém, a preços communs e completamente modificado nas suas poses, de modo a tornar mais efficiente o seu ensinamento.

HOJE - Um film cuja recordação está no espirito de todos ! Um conselho valioso offerecido pelo cinema ás mães de familia ! Um trypheo maravilhoso da cinematographia americana !

EDUCAE VOSSAS FILHAS !

Protagonistas :

Ruby de Remer,
Zeena Keefe,
Katherine Kaelred,
Marie Shotwell,
Frank Sheridan,
Arthur Donaldson,
James Morrison,

numa palavra, um grupo de escol, interpretando uma magnifica these :

— A vida depara um horrivel precipicio a todas as mulheres, na sua juventude. De que modo devem as mães enviar suas filhas para a perigosa travessia : com os olhos vendados, ou com os olhos livres de vendas para que possam evitar o grande perigo que as ameaça ?

QUINTA-FEIRA
Clara Kimball Young
EM
:: SACRIFICIO SUPREMO ::

PROXIMA SEMANA
GAIL KANE
— E —
STUART HOLMES
EM
Calvario Humano !

HOJE = PARISIENSE = HOJE

O programma monstro do dia. O programma de maior valor do dia. Tres grandes films no mesmo cartaz. Um grupo de artistas notabilissimos. O Parisiense bate o record da sensação

O HOMEM DE AÇO

15º episodio, o epilogo de uma historia que prendeu e commoveu fundamente o publico. Descobre-se afinal, quem é o sinistro heróe dessa historia tenebrosa.

O ENIGMA DO SANGUE

um novo e terrivel mysterio, mais formidavel, mais impenetravel, mais tremendo que todos os outros já apresentados no «screen».
Um crime horrivel envolvido nas trevas, uma interrogação sanguinolenta.
Interprete principal, uma gloria da scena muda

EDNA MAYO

que vae conquistar absolutamente a admiração do publico e encantal-o com a sua belleza radiante.

Como se não bastasse, a grande, a formosa, a eminente **ENA GOODRICH** em cinco actos admiraveis da Mutual, a grande fabrica «yankee»

UMA RAPARIGA AMERICANA

O PARISIENSE MARCA HOJE MAIS UMA DATA RUTILA NOS SEUS ANNAES !

AMERICA-Praça Saenz Pena-HOJE: **Phantasma do deserto**, 9º e 10º episodios. - Mãos de Dama, drama em seis actos. - Amanhã: Seducção do Circo, film em series - Protagonista, Rolleaux

AGENCIA GERAL CINEMATOGRAPHICA CLAUDE DARLOT